ABM

juegos bancarios 2013

fenasib

Mensaje

Estimado Participante:

Nuevamente con la edición número 48 de los Juegos Bancarios reafirmamos que este evento se ha convertido en una de las justas deportivas y culturales más antiguas y de mayor participación empresarial en nuestro país, como se demostró con la celebración de la inauguración en el majestuoso Estadio Azteca.

No quiero dejar pasar la oportunidad de compartir una reflexión para dimensionar la importancia y magnitud de esta fiesta deportiva y cultural que realizan las Instituciones Financieras en México. En los Juegos Olímpicos de Londres del 2012 participaron cerca de 10,500 atletas de 204 países que compitieron en 26 deportes. En los Juegos Bancarios del 2013 tuvimos una participación de cerca de 7,500 deportistas y artistas en 28 disciplinas, superando en un 6% la inscripción del 2012 y siendo relevante mencionar que este evento se realiza anualmente, por lo que todos debemos sentirnos orgullosos de formar parte de este gran movimiento.

Al leer estas cifras, considero importante hacer un reconocimiento especial a las autoridades de cada una de las Instituciones participantes, ya que es gracias a su impulso que se realiza este magno evento.

De igual manera quiero agradecer a nuestras familias, ya que sin su apoyo, paciencia y comprensión a nuestra gran pasión por la cultura y el deporte, nosotros no hubiéramos logrado nuestros objetivos personales en estos Juegos Bancario.

Muchas felicidades, éxito y nos vemos en el 2014.

Velia Adriana Leyva Campos

Instituciones Participantes

- ABC CAPITAL
- AFORE XXI BANORTE
- ASOCIACIÓN DE BANCOS DE MÉXICO
- BANCA MIFEL
- BANCO AUTOFIN
- BANCO AZTECA
- BANCO COMPARTAMOS
- BANCO DE MÉXICO
- BANCO DEL AHORRO NACIONAL Y SERVICIOS FINANCIEROS
- BANCO MÓNEX
- BANCO NACIONAL DE COMERCIO EXTERIOR
- BANCO NACIONAL DE OBRAS Y SERVICIOS PÚBLICOS
- BANCO NACIONAL DEL EJÉRCITO, FUERZA AÉREA Y ARMADA
- BANCO SANTANDER
- BANCOPPEL
- BANK OF AMERICA MERRILL LYNCH
- CECOBAN
- CIBANCO
- CLUB DE BANQUEROS DE MÉXICO
- COMISIÓN NACIONAL BANCARIA Y DE VALORES
- COMISIÓN NACIONAL PARA LA PROTECCIÓN Y DEFENSA DE LOS USUARIOS DE LOS SERVICIOS FINANCIEROS
- DEUTSCHE BANK MÉXICO
- FEDERACIÓN NACIONAL DE SINDICATOS BANCARIOS
- FIDEICOMISOS INSTITUIDOS EN RELACIÓN A LA AGRICULTURA
- FINANCIERA RURAL
- FINCOMÚN SERVICIOS FINANCIEROS COMUNITARIOS
- FONDO NACIONAL DE FOMENTO AL TURISMO
- GRUPO FINANCIERO BANAMEX
- GRUPO FINANCIERO BANORTE IXE
- GRUPO FINANCIERO BBVA BANCOMER
- GRUPO FINANCIERO HSBC MÉXICO
- GRUPO FINANCIERO INTERACCIONES
- GRUPO FINANCIERO MULTIVA
- GRUPO FINANCIERO SCOTIABANK
- GRUPO NACIONAL PROVINCIAL
- HDI SEGUROS
- INSTITUTO PARA LA PROTECCIÓN AL AHORRO BANCARIO
- INSTITUTO DEL FONDO NACIONAL PARA EL CONSUMO DE LOS TRABAJADORES
- INSTITUTO MEXICANO DE LA PROPIEDAD INDUSTRIAL
- INTERBANCO
- LA LATINOAMERICANA SEGUROS
- METLIFE AFORE
- METLIFE MÉXICO SERVICIOS
- NACIONAL FINANCIERA
- PROCESAR
- PROFUTURO GNP
- PRUDENTIAL SEGUROS
- RC CORPORATIVO
- SECRETARÍA DE HACIENDA Y CRÉDITO PÚBLICO
- SERVICIO DE ADMINISTRACIÓN Y ENAJENACIÓN DE BIENES
- SOCIEDAD HIPOTECARIA FEDERAL
- UBS BANK MÉXICO

Índice

COMITÉ ORGANIZADOR
COMPETIDORES INSCRITOS
MEDALLEROS
ACTIVIDADES DEPORTIVAS
AJEDREZ
ATLETISMO
BASQUETBOL
BEISBOL
BICI DE MONTAÑA
BILLAR
BOLICHE
FRONTENIS
FRONTÓN
FUTBOL 7
FUTBOL SOCCER
NATACIÓN
SQUASH
TENIS
TENIS DE MESA
TOCHO BANDERA
TRIATLÓN
VOLEIBOL
ACTIVIDADES CULTURALES
BAILE DE SALÓN
CORTOMETRAJE
CUENTO Y POESÍA
DANZA FOLKLÓRICA
FOTOGRAFÍA Y PINTURA
GRUPOS MÚSICO VOCALES
ORATORIA
SOLISTAS
TEATRO

Comité Organizador

COMITÉ ORGANIZADOR
48 JUEGOS BANCARIOS DEPORTIVOS Y CULTURALES

Lic. Javier Arrigunaga Gómez del Campo
Presidente
Asociación de Bancos de México, A.C.

Lic. Juan Carlos Jiménez Rojas
Director General
Asociación de Bancos de México, A.C.

Lic. José Carlos Torres García
Secretario General
Federación Nacional de Sindicatos Bancarios

Lic. Ramón Arroyo Ramos
Coordinador del Comité de Recursos Humanos
Asociación de Bancos de México, A.C.

M.A. Velia Adriana Leyva Campos
Presidente del Comité de Desarrollo de Fomento
Deportivo y Cultural
Juegos Bancarios BBVA Bancomer

Lic. Adrián Fernández Barragán
Vicepresidente del Comité de Desarrollo de Fomento
Deportivo y Cultural Juegos Bancarios Fenasib – Banorte

C.P. Arturo Aguilar Estrada
Club de Banqueros de México, A.C.

Lic. Roberto Vela Guevara
HSBC México

M.A. Frida Aurea Contreras Carreón
Scotiabank

Lic. María del Carmen López Morales
Banamex

Lic. Guillermo Resenos Chauvet
Banco de México

C.P. José María Verduzco García
Santander

Lic. Francisco Javier Bueno Ramírez
Fenasib – Banamex

Prof. Juan Alfonso Cárdenas Quiroz
A.B.M.

Sr. Jesús Alvarado Cordero
A.B.M.

ÍNDICE

Competidores Inscritos en Deporte y Cultura

N°	INSTITUCIONES	DEPORTISTAS F	DEPORTISTAS V	TOTAL DE DEPORTISTAS	ARTISTAS F	ARTISTAS V	TOTAL DE ARTISTAS	TOTAL DE PARTICIPANTES F	TOTAL DE PARTICIPANTES V	TOTAL DE PARTICIPANTES T
1	ABC CAPITAL	-	15	15	-	-	-	-	15	15
2	AFORE XXI BANORTE	33	58	91	20	6	26	53	64	117
3	ASOCIACIÓN DE BANCOS DE MÉXICO	-	2	2	-	-	-	-	2	2
4	BANCA MIFEL	3	30	33	-	-	-	3	30	33
5	BANCO AUTOFIN	-	34	34	-	-	-	-	34	34
6	BANCO AZTECA	141	379	520	44	58	102	185	437	622
7	BANCO DE MÉXICO	72	328	400	35	37	72	107	365	472
8	BANCO MÓNEX	27	68	95	2	2	4	29	70	99
9	BANCO SANTANDER	46	165	211	19	10	29	65	175	240
10	BANCOMEXT	47	94	141	24	22	46	71	116	187
11	BANCOPPEL	2	18	20	-	-	-	2	18	20
12	BANJÉRCITO	34	44	78	-	-	-	34	44	78
13	BANK OF AMERICA	9	58	67	-	2	2	9	60	69
14	BANOBRAS	56	145	201	4	8	12	60	153	213
15	BANSEFI	44	60	104	3	2	5	47	62	109
16	CECOBAN	5	36	41	1	3	4	6	39	45
17	CIBANCO	35	63	98	-	-	-	35	63	98
18	CLUB DE BANQUEROS DE MÉXICO	1	20	21	-	1	1	1	21	22
19	CNBV	41	179	220	7	16	23	48	195	243
20	COMPARTAMOS BANCO	18	82	100	15	9	24	33	91	124
21	CONDUSEF	43	100	143	14	14	28	57	114	171
22	DEUTSCHE BANK	2	29	31	1	1	2	3	30	33
23	FENASIB	2	2	4	1	-	1	3	2	5
24	FINANCIERA RURAL	8	62	70	6	8	14	14	70	84
25	FINCOMÚN	16	-	16	-	-	-	16	-	16
26	FIRA	4	4	8	-	-	-	4	4	8
27	FONATUR	2	24	26	1	-	1	3	24	27
28	GF BANAMEX	148	422	570	19	21	40	167	443	610
29	GF BANORTE-IXE	34	192	226	2	1	3	36	193	229
30	GF BBVA BANCOMER	178	529	707	40	56	96	218	585	803
31	GF HSBC MÉXICO	64	236	300	85	70	155	149	306	455
32	GF INTERACCIONES	31	123	154	1	14	15	32	137	169
33	GF MULTIVA	43	157	200	4	5	9	47	162	209
34	GF SCOTIABANK	74	264	338	34	22	56	108	286	394
35	GNP	43	57	100	2	2	4	45	59	104
36	HDI SEGUROS	-	21	21	-	-	-	0	21	21
37	IMPI	12	12	24	-	-	-	12	12	24
38	INFONACOT	25	69	94	-	5	5	25	74	99
39	INTERBANCO	17	55	72	7	3	10	24	58	82
40	IPAB	-	39	39	2	2	4	2	41	43
41	LA LATINOAMERICANA SEGUROS	-	15	15	-	-	-	-	15	15
42	METLIFE AFORE	-	15	15	-	-	-	-	15	15
43	METLIFE MÉXICO SERVICIOS	50	102	152	9	9	18	59	111	170
44	NACIONAL FINANCIERA	60	259	319	8	3	11	68	262	330
45	PROCESAR	7	42	49	-	1	1	7	43	50
46	PROFUTURO	-	9	9	-	-	-	-	9	9
47	PRUDENTIAL SEGUROS	13	22	35	1	2	3	14	24	38
48	RC CORPORATIVO	-	14	14	-	-	-	-	14	14
49	SAE	13	97	110	9	5	14	22	102	124
50	SHCP	27	107	134	-	-	-	27	107	134
51	SOCIEDAD HIPOTECARIA FEDERAL	45	77	122	7	12	19	52	89	141
52	UBS BANK	2	6	8	-	-	-	2	6	8

SUMA	DEPORTISTAS FEMENIL	DEPORTISTAS VARONIL	TOTAL DE DEPORTISTAS	ARTISTAS FEMENIL	ARTISTAS VARONIL	TOTAL DE ARTISTAS	PARTICIPANTES FEMENIL	PARTICIPANTES VARONIL	TOTAL DE PARTICIPANTES
	1,577	5,040	6,617	427	432	859	2,004	5,472	7,476

Competidores Inscritos en Deporte

N°	INSTITUCIONES	AJEDREZ		ATLETISMO		BÁSQUETBOL		BÉISBOL	BICI DE MONTAÑA		BILLAR		BOLICHE		FRONTENIS	FRONTÓN	FUTBOL SIETE	
		F	V	F	V	F	V	V	F	V	F	V	F	V	V	V	F	V
1	ABC CAPITAL	-	-	-	-	-	-	-	-	-	-	-	-	-	-	-	-	15
2	AFORE XXI BANORTE	-	-	9	13	-	-	-	-	-	-	1	7	9	-	2	-	15
3	ASOCIACIÓN DE BANCOS DE MÉXICO	-	-	-	2	-	-	-	-	-	-	-	-	-	-	-	-	-
4	BANCA MIFEL	-	1	1	1	-	-	-	-	-	-	1	-	4	-	1	-	-
5	BANCO AUTOFIN	-	-	-		-	-	-	-	-	-	-	-	-	-	-	-	13
6	BANCO AZTECA	-	4	31	49	12	36	20	2	9	1	7	13	25	14	-	15	30
7	BANCO DE MÉXICO	3	16	5	25	9	22	18	-	-	-	10	21	30	12	16	15	36
8	BANCO MÓNEX	-	-	-	2	10	12	20	-	-	-	-	6	12	-	-	11	-
9	BANCO SANTANDER	-	6	10	28	10	12	-	-	-	-	6	10	20	-	-	-	14
10	BANCOMEXT	-	3	10	12	9	12	-	-	-	-	1	7	10	-	2	-	15
11	BANCOPPEL	-	-	-	-	-	-	-	-	-	-	-	-	-	-	-	-	15
12	BANJÉRCITO	-	-	-	1	12	12	-	-	-	-	-	-	6	-	-	13	15
13	BANK OF AMERICA	-	-	-	2	-	12	-	-	-	-	1	6	6	-	-	-	-
14	BANOBRAS	-	8	7	17	12	10	-	1	1	-	10	1	16	3	2	14	14
15	BANSEFI	-	3	4	6	11	10	-	-	1	-	4	7	6	-	1	-	13
16	CECOBAN	-	-	-	1	-	11	-	-	3	-	-	5	3	-	2	-	15
17	CIBANCO	-	-	-	2	-	10	20	-	-	-	-	8	-	-	-	12	29
18	CLUB DE BANQUEROS DE MÉXICO	-	-	-	5	-	-	-	-	-	-	-	-	-	-	-	-	15
19	CNBV	1	11	1	4	12	24	20	-	-	-	6	7	10	4	1	-	15
20	COMPARTAMOS BANCO	-	-	2	12	-	12	-	-	4	-	-	-	-	-	3	15	30
21	CONDUSEF	2	3	11	10	9	12	-	-	2	-	7	10	9	1	1	-	27
22	DEUTSCHE BANK	-	-	2	2	-	9	-	-	-	-	-	-	-	-	-	-	-
23	FENASIB	-	-	-	-	-	-	-	-	-	-	-	-	-	-	-	-	-
24	FINANCIERA RURAL	-	1	2	9	-	10	-	-	-	-	9	4	1	1	-	-	15
25	FINCOMÚN	-	-	-	-	-	-	-	1	-	-	-	-	-	-	-	15	-
26	FIRA	-	-	1	2	-	-	-	-	-	-	-	3	2	-	-	-	-
27	FONATUR	-	-	2	4	-	-	-	-	-	-	-	-	-	-	-	-	-
28	GF BANAMEX	1	9	15	45	12	24	20	2	11	-	12	24	30	12	4	15	59
29	GF BANORTE-IXE	-	1	5	16	-	33	-	-	2	-	-	8	8	8	4	-	28

Competidores Inscritos en Deporte

N°	INSTITUCIONES	FUTBOL SOCCER	NATACIÓN		SQUASH		TENIS		TENIS DE MESA		TOCHO BANDERA		TRIATLÓN		VOLEIBOL		SUBTOTAL		GRAN TOTAL
		V	F	V	F	V	F	V	F	V	F	V	F	V	F	V	F	V	
1	ABC CAPITAL	-	-	-	-	-	-	-	-	-	-	-	-	-	-	-	-	15	**15**
2	AFORE XXI BANORTE	-	4	1	-	3	1	2	-	-	12	12	-	-	-	-	33	58	**91**
3	ASOCIACIÓN DE BANCOS DE MÉXICO	-	-	-	-	-	-	-	-	-	-	-	-	-	-	-	-	2	**2**
4	BANCA MIFEL	20	-	2	-	-	2	-	-	-	-	-	-	-	-	-	3	30	**33**
5	BANCO AUTOFIN	20	-	1	-	-	-	-	-	-	-	-	-	-	-	-	-	34	**34**
6	BANCO AZTECA	54	19	32	1	20	2	9	1	12	12	12	4	22	28	24	141	379	**520**
7	BANCO DE MÉXICO	55	2	17	1	16	2	18	3	7	-	12	-	7	11	11	72	328	**400**
8	BANCO MÓNEX	20	-	-	-	1	-	-	-	-	-	-	-	1	-	-	27	68	**95**
9	BANCO SANTANDER	36	4	14	-	14	1	10	-	-	-	-	-	5	11	-	46	165	**211**
10	BANCOMEXT	-	12	14	-	8	9	13	-	-	-	-	-	4	-	-	47	94	**141**
11	BANCOPPEL	-	1	-	1	3	-	-	-	-	-	-	-	-	-	-	2	18	**20**
12	BANJÉRCITO	-	-	-	-	-	-	1	-	-	-	-	-	-	9	9	34	44	**78**
13	BANK OF AMERICA	20	1	1	-	-	1	3	-	-	-	-	1	-	-	13	9	58	**67**
14	BANOBRAS	20	2	-	1	9	3	8	-	-	-	12	-	-	15	15	56	145	**201**
15	BANSEFI	-	1	-	-	1	-	3	-	-	11	-	-	-	10	12	44	60	**104**
16	CECOBAN	-	-	-	-	-	-	-	-	1	-	-	-	-	-	-	5	36	**41**
17	CIBANCO	-	2	-	2	-	1	2	-	-	-	-	-	-	10	-	35	63	**98**
18	CLUB DE BANQUEROS DE MÉXICO	-	1	-	-	-	-	-	-	-	-	-	-	-	-	-	1	20	**21**
19	CNBV	40	3	5	2	4	2	4	-	2	-	12	-	3	13	14	41	179	**220**
20	COMPARTAMOS BANCO	20	-	-	-	-	-	-	-	-	-	-	1	1	-	-	18	82	**100**
21	CONDUSEF	-	1	3	-	-	1	4	-	-	-	12	1	-	8	9	43	100	**143**
22	DEUTSCHE BANK	-	-	1	-	-	-	1	-	1	-	11	-	4	-	-	2	29	**31**
23	FENASIB	-	2	2	-	-	-	-	-	-	-	-	-	-	-	-	2	2	**4**
24	FINANCIERA RURAL	-	2	1	-	2	-	3	-	-	-	-	-	2	-	8	8	62	**70**
25	FINCOMÚN	-	-	-	-	-	-	-	-	-	-	-	-	-	-	-	16	-	**16**
26	FIRA	-	-	-	-	-	-	-	-	-	-	-	-	-	-	-	4	4	**8**
27	FONATUR	19	-	-	-	-	-	1	-	-	-	-	-	-	-	-	2	24	**26**
28	GF BANAMEX	80	26	39	2	7	9	19	-	2	12	12	3	9	27	28	148	422	**570**
29	GF BANORTE-IXE	60	4	3	-	10	2	5	-	-	-	-	2	2	13	12	34	192	**226**

Competidores Inscritos en Deporte

N°	INSTITUCIONES	AJEDREZ		ATLETISMO		BÁSQUETBOL		BÉISBOL	BICI DE MONTAÑA		BILLAR		BOLICHE		FRONTENIS	FRONTÓN	FUTBOL SIETE	
		F	V	F	V	F	V	V	F	V	F	V	F	V	V	V	F	V
30	GF BBVA BANCOMER	-	11	36	57	23	48	20	2	8	-	10	25	26	11	18	14	60
31	GF HSBC MÉXICO	-	-	18	29	11	12	19	-	-	-	-	17	19	13	3	-	30
32	GF INTERACCIONES	-	-	6	13	-	24	-	1	1	-	-	7	10	-	2	-	30
33	GF MULTIVA	-	2	6	5	-	12	16	-	10	-	5	11	6	-	-	-	28
34	GF SCOTIABANK	-	3	15	24	12	21	18	1	6	1	-	5	14	8	4	15	30
35	GNP	-	-	2	12	12	12	-	-	-	-	-	-	-	2	-	-	-
36	HDI SEGUROS	-	-	-	-	-	-	-	-	-	-	-	-	-	-	-	-	-
37	IMPI	-	-	-	-	12	12	-	-	-	-	-	-	-	-	-	-	-
38	INFONACOT	-	-	2	7	12	-	-	-	-	-	2	-	4	-	-	-	15
39	INTERBANCO	-	-	2	4	-	-	-	-	-	-	-	4	4	-	-	-	-
40	IPAB	-	-	-	1	-	-	-	-	2	-	1	-	1	-	-	-	-
41	LA LATINOAMERICANA SEGUROS	-	1	-	-	-	-	-	-	-	-	-	-	-	-	-	-	14
42	METLIFE AFORE	-	-	-	-	-	-	-	-	-	-	-	-	-	-	-	-	15
43	METLIFE MÉXICO SERVICIOS	-	-	2	12	-	12	-	-	-	-	1	10	12	-	2	14	15
44	NACIONAL FINANCIERA	-	6	23	51	-	12	-	-	6	-	8	7	10	9	-	-	30
45	PROCESAR	-	-	-	4	-	11	-	-	-	-	-	6	6	-	-	-	15
46	PROFUTURO	-	-	-	-	-	-	-	-	-	-	-	-	6	-	-	-	-
47	PRUDENTIAL SEGUROS	-	-	10	2	-	-	-	-	-	-	-	3	4	-	-	-	15
48	RC CORPORATIVO	-	-	-	1	-	12	-	-	-	-	-	-	-	-	-	-	-
49	SAE	-	2	5	10	-	10	-	-	-	-	-	5	12	-	-	-	15
50	SHCP	-	2	-	8	12	12	19	-	-	-	-	-	-	1	1	15	-
51	SHF	-	-	-	-	12	12	-	1	2	-	3	4	8	-	-	-	-
52	UBS BANK	-	-	-	-	-	-	-	-	-	-	-	1	3	-	-	-	-

DEPORTE	AJEDREZ		ATLETISMO		BÁSQUETBOL		BÉISBOL	B. MONTAÑA		BILLAR		BOLICHE		FRONTENIS	FRONTÓN	F. SIETE	
RAMA	F	V	F	V	F	V	V	F	V	F	V	F	V	V	V	F	V
TOTAL POR RAMA	7	93	245	510	224	505	210	11	68	2	105	252	352	99	69	183	740
COMPETIDORES POR DEPORTE	100		755		729		210	79		107		604		99	69	923	
EQUIPOS	-	-	-	-	20	44	11	-	-	-	-	-	-	-	-	13	51
INSTITUCIONES	19		40		33		11	16		21		35		14	18	36	

Competidores Inscritos en Deporte

N°	INSTITUCIONES	FUTBOL SOCCER	NATACIÓN		SQUASH		TENIS		TENIS DE MESA		TOCHO BANDERA		TRIATLÓN		VOLEIBOL		SUBTOTAL		GRAN TOTAL
		V	F	V	F	V	F	V	F	V	F	V	F	V	F	V	F	V	
30	**GF BBVA BANCOMER**	93	35	56	1	12	7	25	6	13	10	12	8	19	11	30	178	529	**707**
31	**GF HSBC MÉXICO**	40	9	23	4	7	1	17	-	-	-	-	4	12	-	12	64	236	**300**
32	**GF INTERACCIONES**	20	2	5	-	-	1	3	-	-	12	12	2	3	-	-	31	123	**154**
33	**GF MULTIVA**	39	-	-	-	1	1	8	-	1	12	12	1	3	12	9	43	157	**200**
34	**GF SCOTIABANK**	59	8	18	2	6	2	12	1	6	-	12	2	12	10	11	74	264	**338**
35	**GNP**	-	7	8	-	-	8	8	-	-	-	-	-	-	14	15	43	57	**100**
36	**HDI SEGUROS**	20	-	-	-	1	-	-	-	-	-	-	-	-	-	-	-	21	**21**
37	**IMPI**	-	-	-	-	-	-	-	-	-	-	-	-	-	-	-	12	12	**24**
38	**INFONACOT**	20	3	5	-	1	-	2	-	-	-	-	-	3	8	10	25	69	**94**
39	**INTERBANCO**	40	1	-	-	-	-	7	-	-	-	-	-	-	10	-	17	55	**72**
40	**IPAB**	19	-	-	-	2	-	2	-	-	-	11	-	-	-	-	-	39	**39**
41	**LA LATINOAMERICANA SEGUROS**	-	-	-	-	-	-	-	-	-	-	-	-	-	-	-	-	15	**15**
42	**METLIFE AFORE**	-	-	-	-	-	-	-	-	-	-	-	-	-	-	-	-	15	**15**
43	**METLIFE MÉXICO SERVICIOS**	20	11	8	1	8	-	-	-	-	-	-	-	-	12	12	50	102	**152**
44	**NACIONAL FINANCIERA**	40	8	14	-	10	10	25	1	4	-	12	-	7	11	15	60	259	**319**
45	**PROCESAR**	-	1	3	-	3	-	-	-	-	-	-	-	-	-	-	7	42	**49**
46	**PROFUTURO**	-	-	-	-	3	-	-	-	-	-	-	-	-	-	-	-	9	**9**
47	**PRUDENTIAL SEGUROS**	-	-	-	-	-	-	1	-	-	-	-	-	-	-	-	13	22	**35**
48	**RC CORPORATIVO**	-	-	-	-	-	-	-	-	-	-	-	-	1	-	-	-	14	**14**
49	**SAE**	35	2	4	1	9	-	-	-	-	-	-	-	-	-	-	13	97	**110**
50	**SHCP**	20	3	5	-	7	-	4	-	-	-	-	-	1	12	12	42	92	**134**
51	**SHF**	20	1	-	-	3	3	2	2	4	12	12	-	-	10	11	45	77	**122**
52	**UBS BANK**	-	1	-	-	1	-	2	-	-	-	-	-	-	-	-	2	6	**8**

DEPORTE	F. SOCCER	NATACIÓN		SQUASH		TENIS		T. DE MESA		T. BANDERA		TRIATLÓN		VOLEIBOL		SUMA TOTAL	
RAMA	V	F	V	F	V	F	V	F	V	F	V	F	V	F	V	F	V
TOTAL POR RAMA	949	179	285	19	172	69	224	14	53	93	178	29	121	265	292	1,592	5,025
COMPETIDORES POR DEPORTE	949	464		191		293		67		271		150		557		**6,617**	
EQUIPOS	49	-	-	-	-	-	-	-	-	8	15	-	-	23	25	64	195
INSTITUCIONES	27	34		29		32		11		16		22		24		-	

ÍNDICE

Competidores Inscritos en Cultura

N°	INSTITUCIONES	BAILE DE SALÓN		CORTOMETRAJE		CUENTO		DANZA FOLKLÓRICA MEXICANA		FOTOGRAFÍA		GRUPOS MÚSICO VOCAL		ORATORIA		PINTURA		POESÍA		SOLISTAS		TEATRO		SUBTOTAL		GRAN TOTAL
		F	V	F	V	F	V	F	V	F	V	F	V	F	V	F	V	F	V	F	V	F	V	F	V	
1	AFORE XXI BANORTE	11	4	-	-	2	1	-	-	3	-	-	-	-	-	2	1	1	-	1	-	-	-	20	6	**26**
2	BANCO AZTECA	-	-	-	4	-	-	11	9	16	32	-	-	-	-	2	2	-	-	4	3	11	8	44	58	**102**
3	BANCO DE MÉXICO	8	8	-	-	3	1	7	6	1	5	5	5	1	-	5	3	3	1	-	1	2	7	35	37	**72**
4	BANCO MÓNEX	-	-	-	-	-	1	-	-	2	-	-	-	-	-	-	1	-	-	-	-	-	-	2	2	**4**
5	BANCO SANTANDER	6	3	-	-	-	-	8	5	-	-	-	-	-	-	5	2	-	-	-	-	-	-	19	10	**29**
6	BANCOMEXT	7	7	-	-	-	-	7	5	3	6	-	-	-	-	1	-	-	-	6	4	-	-	24	22	**46**
7	BANK OF AMERICA	-	-	-	-	-	-	-	-	-	-	-	-	-	-	-	-	-	2	-	-	-	-	-	2	**2**
8	BANOBRAS	-	-	-	-	1	-	-	-	-	-	3	8	-	-	-	-	-	-	-	-	-	-	4	8	**12**
9	BANSEFI	-	-	-	-	1	1	-	-	2	1	-	-	-	-	-	-	-	-	-	-	-	-	3	2	**5**
10	CECOBAN	-	-	-	-	-	-	-	-	1	3	-	-	-	-	-	-	-	-	-	-	-	-	1	3	**4**
11	CLUB DE BANQUEROS DE MÉXICO	-	-	-	-	-	-	-	-	-	1	-	-	-	-	-	-	-	-	-	-	-	-	-	1	**1**
12	CNBV	-	-	1	4	1	-	-	-	2	4	-	-	1	4	-	2	1	1	1	1	-	-	7	16	**23**
13	COMPARTAMOS BANCO	-	-	-	-	-	-	-	-	-	-	15	9	-	-	-	-	-	-	-	-	-	-	15	9	**24**
14	CONDUSEF	-	-	-	-	4	2	-	-	5	3	4	6	-	-	-	1	1	-	-	2	-	-	14	14	**28**
15	DEUTSCHE BANK MÉXICO	-	-	1	-	-	1	-	-	-	-	-	-	-	-	-	-	-	-	-	-	-	-	1	1	**2**
16	FENASIB	-	-	-	-	-	-	-	-	1	-	-	-	-	-	-	-	-	-	-	-	-	-	1	-	**1**
17	FINANCIERA RURAL	-	-	-	-	2	1	-	-	3	4	-	-	-	-	-	1	1	1	-	1	-	-	6	8	**14**
18	FONATUR	-	-	-	-	-	-	-	-	-	-	-	-	-	-	-	-	-	-	1	-	-	-	1	-	**1**
19	GF BANAMEX	6	6	-	-	-	-	-	-	2	2	4	10	-	-	7	2	-	-	-	1	-	-	19	21	**40**
20	GF BANORTE IXE	-	-	-	-	-	-	-	-	1	1	-	-	-	-	-	-	-	-	1	-	-	-	2	1	**3**
21	GF BBVA BANCOMER	7	7	-	-	1	2	8	8	4	8	3	8	1	2	3	7	-	3	7	6	6	5	40	56	**96**
22	GF HSBC MÉXICO	10	5	-	-	-	-	7	5	36	34	10	8	-	-	11	13	-	-	6	-	5	5	85	70	**155**
23	GF INTERACCIONES	-	-	-	-	-	1	-	-	-	5	-	-	-	1	-	-	-	-	1	7	-	-	1	14	**15**
24	GF MULTIVA	-	-	-	-	1	1	-	-	2	2	-	-	-	-	-	-	-	-	1	2	-	-	4	5	**9**
25	GF SCOTIABANK	6	4	-	-	-	1	9	4	2	-	-	-	1	-	-	-	-	1	6	8	10	4	34	22	**56**
26	GNP	-	-	-	-	-	-	-	-	-	-	-	-	-	-	-	-	-	-	2	2	-	-	2	2	**4**
27	INFONACOT	-	-	-	-	-	1	-	-	-	2	-	-	-	1	-	-	-	1	-	-	-	-	-	5	**5**
28	INTERBANCO	-	-	-	-	-	-	7	3	-	-	-	-	-	-	-	-	-	-	-	-	-	-	7	3	**10**
29	IPAB	-	-	-	-	-	-	-	-	2	1	-	-	-	1	-	-	-	-	-	-	-	-	2	2	**4**
30	METLIFE MÉXICO SERVICIOS	-	-	-	-	-	-	-	-	4	2	-	-	-	-	-	-	-	-	5	7	-	-	9	9	**18**
31	NACIONAL FINANCIERA	-	-	1	-	4	1	-	-	1	1	-	-	-	-	2	-	-	-	-	1	-	-	8	3	**11**
32	PROCESAR	-	-	-	-	-	1	-	-	-	-	-	-	-	-	-	-	-	-	-	-	-	-	-	1	**1**
33	PRUDENTIAL SEGUROS	-	-	-	-	-	1	-	-	1	1	-	-	-	-	-	-	-	-	-	-	-	-	1	2	**3**
34	SAE	-	-	-	-	-	-	8	5	-	-	-	-	-	-	1	-	-	-	-	-	-	-	9	5	**14**
35	SOCIEDAD HIPOTECARIA FEDERAL	-	-	-	1	5	6	-	-	1	2	-	-	-	-	1	1	-	2	-	-	-	-	7	12	**19**

ACTIVIDAD	B. DE SALON		CORTOMETRAJE		CUENTO		D.F.M.		FOTOGRAFÍA		G.M.V.		ORATORIA		PINTURA		POESÍA		SOLISTAS		TEATRO		SUMA TOTAL	
RAMA	F	V	F	V	F	V	F	V	F	V	F	V	F	V	F	V	F	V	F	V	F	V	F	V
TOTAL POR RAMA	61	44	3	9	25	23	72	50	95	120	44	54	4	9	40	36	7	12	42	46	34	29	427	432
COMPETIDORES POR ACTIVIDAD	105		12		48		122		215		98		13		76		19		88		63		**859**	
GRUPOS	8		5		-		9		-		7		-		-		-		-		5		34	
INSTITUCIONES	8		5		18		9		25		7		7		15		10		18		5		-	

Medallero Deportivo y Cultural

LUGAR	INSTITUCIÓN	NÚMERO DE DEPORTISTAS	TOTAL POR LUGAR			SUBTOTAL MEDALLAS DEPORTES	NÚMERO DE ARTISTAS	TOTAL POR LUGAR			SUBTOTAL MEDALLAS CULTURALES	TOTAL DE COMPETIDORES	TOTAL POR LUGAR			GRAN TOTAL
			1°	2°	3°			1°	2°	3°			1°	2°	3°	
1°	GF BBVA BANCOMER	707	166	158	133	457	96	4	4	3	11	803	170	162	136	468
2°	GF BANAMEX	570	115	112	79	306	40	2	2	1	5	610	117	114	80	311
3°	BANCO AZTECA	520	60	77	67	204	102	2	4	2	8	622	62	81	69	212
4°	GF HSBC MÉXICO	300	54.5	47.4	54	156	155	5	5	3	13	455	59.5	52.4	57	168.9
5°	BANCO DE MÉXICO	400	55	44	39.6	139	72	2	-	5	7	472	57	44	44.6	145.6
6°	GF SCOTIABANK	338	33	39	40	112	56	2	2	1	5	394	35	41	41	117
7°	BANCOMEXT	141	27	31	29.3	87	46	1	1	2	4	187	28	32	31.3	91.3
8°	NACIONAL FINANCIERA	319	19	28.4	34	81	11	1	-	1	2	330	20	28.4	35	83.4
9°	CNBV	220	19	17.7	16.3	53	23	1	-	2	3	243	20	17.7	18.3	56
10°	BANCO SANTANDER	211	19	19.4	26	64	29	-	1	-	1	240	19	20.4	26	65.4
11°	GF BANORTE IXE	226	16	15	9	40	-	-	-	-	-	226	16	15	9	40
12°	GRUPO NACIONAL PROVINCIAL	100	15	13	15	43	-	-	-	-	-	100	15	13	15	43
13°	BANOBRAS	201	14	6.5	12	33	12	-	-	1	1	213	14	6.5	13	33.5
14°	BANSEFI	104	11.5	4.7	4	20	-	-	-	-	-	104	11.5	4.7	4	20.2
15°	SAE	110	9	7	8	24	-	-	-	-	-	110	9	7	8	24
16°	CONDUSEF	143	7	6.5	5.3	19	28	1	-	-	1	171	8	6.5	5.3	19.8
17°	FENASIB	4	8	4	-	12	-	-	-	-	-	4	8	4	-	12
18°	SHCP	134	7	9	7	23	-	-	-	-	-	134	7	9	7	23
19°	GF INTERACCIONES	154	6	6	5	17	15	-	1	-	1	169	6	7	5	18
20°	INFONACOT	94	5	5	7	17	-	-	-	-	-	94	5	5	7	17
21°	BANJÉRCITO	78	4	1.5	2	8	-	-	-	-	-	78	4	1.5	2	7.5
22°	GF MULTIVA	200	3	4.7	2	10	-	-	-	-	-	200	3	4.7	2	9.7
23°	FINANCIERA RURAL	70	2	-	5	7	14	1	1	-	2	84	3	1	5	9
24°	BANCOPPEL	20	3	-	1	4	-	-	-	-	-	20	3	-	1	4
25°	METLIFE MÉXICO SERVICIOS	152	1	5.2	6.3	13	18	1	1	-	2	170	2	6.2	6.3	14.5
26°	SOCIEDAD HIPOTECARIA FEDERAL	122	2	5	3	10	19	-	1	-	1	141	2	6	3	11
27°	COMPARTAMOS BANCO	100	2	1	5	8	24	-	-	1	1	124	2	1	6	9
28°	INTERBANCO	72	2	1	3	6	-	-	-	-	-	72	2	1	3	6
29°	AFORE XXI BANORTE	91	1	4	3	8	-	-	-	-	-	91	1	4	3	8
30°	DEUTSCHE BANK	31	1	3	2	6	-	-	-	-	-	31	1	3	2	6
31°	BANCA MIFEL	33	1	3	1	5	-	-	-	-	-	33	1	3	1	5
32°	CIBANCO	98	1	2	3	6	-	-	-	-	-	98	1	2	3	6
33°	BANCO MÓNEX	95	1	-	4	5	-	-	-	-	-	95	1	-	4	5
34°	CECOBAN	41	1	-	1	2	-	-	-	-	-	41	1	-	1	2
35°	IMPI	24	1	-	-	1	-	-	-	-	-	24	1	-	-	1
35°	RC CORPORATIVO	14	1	-	-	1	-	-	-	-	-	14	1	-	-	1
37°	BANCO AUTOFIN	34	-	2	3	5	-	-	-	-	-	34	-	2	3	5
38°	PROCESAR	49	-	-	1	1	1	-	1	-	1	50	-	1	1	2
39°	FINCOMÚN	16	-	1	-	1	-	-	-	-	-	16	-	1	-	1
40°	BANK OF AMERICA	67	-	-	1	1	-	-	-	-	-	67	-	-	1	1
40°	PRUDENTIAL SEGUROS	35	-	-	1	1	-	-	-	-	-	35	-	-	1	1

ÍNDICE

Medallero Deportivo

LUGAR	INSTITUCIÓN	AJEDREZ MIXTA			ATLETISMO MIXTA			BASQUETBOL MIXTA			BEISBOL VARONIL			BICI MONTAÑA MIXTA			BILLAR MIXTA			BOLICHE MIXTA			FRONTÓN VARONIL			FRONTENIS VARONIL			FUTBOL SIETE MIXTO			FUTBOL SOCCER VARONIL		
		1°	2°	3°	1°	2°	3°	1°	2°	3°	1°	2°	3°	1°	2°	3°	1°	2°	3°	1°	2°	3°	1°	2°	3°	1°	2°	3°	1°	2°	3°	1°	2°	3°
1°	GF BBVA BANCOMER	1	1	1	47	41	38	1	1	-	1	-	-	2	2	-	-	1	-	8	10	7	5	3	4	2	-	2	-	1	1	2	1	-
2°	GF BANAMEX	3	1	-	36	41	15	-	1	1	-	-	-	2	2	2	1	-	2	14	7	8	-	-	-	1	3	2	2	2	-	1	1	1
3°	BANCO AZTECA	2	-	2	22	27	28	-	2	1	-	-	1	2	-	1	1	1	-	1	2	2	-	-	-	1	4	-	-	1	1	-	1	-
4°	BANCO DE MÉXICO	1	2	4	7	9	12	-	-	-	-	1	-	-	-	-	-	-	1	11	8	5.6	4	3	-	3	2	2	-	1	-	-	-	-
5°	GF HSBC MÉXICO	-	-	-	37	26	18	-	-	-	-	-	-	-	-	-	-	-	-	3.5	3.4	7	1	-	-	2	-	2	2	-	-	-	-	-
6°	GF SCOTIABANK	-	-	-	19	23	17	-	-	1	1	-	-	-	1	3	-	-	-	-	-	-	-	1	3	-	1	2	-	-	1	1	-	-
7°	BANCOMEXT	-	-	-	12	4	8	-	-	-	-	-	-	-	-	-	-	-	-	2	2	0.3	-	-	1	-	-	-	-	-	-	-	-	-
8°	NACIONAL FINANCIERA	-	1	1	10	11	8	-	-	-	-	-	-	-	-	-	-	-	-	-	0.4	-	-	-	-	-	-	1	-	-	-	-	-	1
9°	BANCO SANTANDER	1	-	-	4	8	9	-	1	-	-	-	-	-	-	-	1	-	-	-	1.4	2	-	-	-	-	-	-	-	-	-	-	-	1
10°	CNBV	3	1	1	-	3	1	-	-	1	-		-	-	-	-	-	-	-	-	3.7	1.3	-	1	-	-	1	-	-	-	-	-	-	1
11°	GF BANORTE IXE	-	-	-	3	4	3	-	-	-	-	-	-	1	1	-	-	-	-	1	-	2	-	2	-	-	-	-	1	-	-	-	1	1
12°	GRUPO NACIONAL PROVINCIAL	-	-	-	1	1	-	-	-	-	-	-	-	-	-	-	-	-	-	-	-	-	-	-	-	2	-	-	-	-	-	-	-	-
13°	BANOBRAS	-	-	1	7	4	7	-	-	-	-	-	-	-	-	-	-	-	-	-	0.5	1	-	-	-	-	-	-	-	-	1	-	-	-
14°	BANSEFI	-	1	-	7	3	3	-	-	-	-	-	-	-	-	-	-	-	-	0.5	0.7	-	-	-	-	-	-	-	-	-	-	-	-	-
15°	SAE	-	-	-	2	2	1	-	-	-	-	-	-	-	-	-	-	-	-	2	2	3	-	-	-	-	-	-	-	1	-	-	-	-
16°	FENASIB	-	-	-	-	-	-	-	-	-	-	-	-	-	-	-	-	-	-	-	-	-	-	-	-	-	-	-	-	-	-	-	-	-
17°	SHCP	-	1	-	-	-	2	1	1	-	-	1	-	-	-	-	-	-	-	-	-	-	-	-	-	-	-	-	-	-	-	-	-	-
18°	CONDUSEF	-	3	2	3	-	-	-	-	-	-	-	-	-	-	-	-	-	-	-	0.5	0.3	-	-	1	-	-	-	-	-	1	-	-	-
19°	GF INTERACCIONES	-	-	-	2	3	1	-	-	-	-	-	-	-	-	-	-	-	-	-	-	1	-	-	1	-	-	-	-	-	-	-	-	-
20°	INFONACOT	-	-	-	2	-	2	-	-	-	-	-	-	-	-	-	-	1	-	-	-	-	-	-	-	-	-	-	1	-	-	-	-	-
21°	BANJÉRCITO	-	-	-	-	-	-	2	-	-	-	-	-	-	-	-	-	-	-	-	1.5	2	-	-	-	-	-	-	-	-	-	-	-	-
22°	GF MULTIVA	-	-	-	1	3	2	-	-	-	-	-	-	-	-	-	-	-	-	1	1.7	-	-	-	-	-	-	-	-	-	-	-	-	-
23°	BANCOPPEL	-	-	-	-	-	-	-	-	-	-	-	-	-	-	-	-	-	-	-	-	-	-	-	-	-	-	-	-	-	-	-	-	-
24°	SOCIEDAD HIPOTECARIA FEDERAL	-	-	-	-	-	-	-	1	-	-	-	-	-	-	1	-	-	-	-	-	-	-	-	-	-	-	-	-	-	-	-	-	-
25°	COMPARTAMOS BANCO	-	-	-	-	-	2	-	-	1	-	-	-	1	1	1	-	-	-	-	-	-	1	-	-	-	-	-	-	-	1	-	-	-
26°	INTERBANCO	-	-	-	-	-	2	-	-	-	-	-	-	-	-	-	-	-	-	1	-	-	-	-	-	-	-	-	-	-	-	-	-	-
27°	FINANCIERA RURAL	-	-	-	1	-	5	-	-	-	-	-	-	-	-	-	-	-	-	-	-	-	-	-	-	-	-	-	-	-	-	-	-	-
28°	METLIFE MÉXICO SERVICIOS	-	-	-	-	-	2	-	-	-	-	-	-	-	-	-	-	-	-	-	0.2	0.3	-	-	-	-	-	-	-	-	-	-	1	-
29°	AFORE XXI BANORTE	-	-	-	-	4	1	-	-	-	-	-	-	-	-	-	-	-	-	-	-	1	-	-	-	-	-	-	-	-	-	-	-	-
30°	DEUTSCHE BANK	-	-	-	-	-	-	-	-	-	-	-	-	-	-	-	-	-	-	-	-	-	-	-	-	-	-	-	-	-	-	-	-	-
31°	BANCA MIFEL	1	1	-	-	1	1	-	-	-	-	-	-	-	-	-	-	-	-	-	-	-	-	1	-	-	-	-	-	-	-	-	-	-
32°	CIBANCO	-	-	-	-	-	-	1	-	-	-	-	-	-	-	-	-	-	-	-	-	-	-	-	-	-	-	-	-	-	-	-	-	-
33°	BANCO MÓNEX	-	-	-	-	-	-	-	-	2	-	-	1	-	-	-	-	-	-	-	-	1	-	-	-	-	-	-	-	-	-	1	-	-
34°	CECOBAN	-	-	-	-	-	-	-	-	-	-	-	-	-	-	-	-	-	-	-	-	-	-	-	1	-	-	-	-	-	-	-	-	-
35°	IMPI	-	-	-	-	-	-	1	-	-	-	-	-	-	-	-	-	-	-	-	-	-	-	-	-	-	-	-	-	-	-	-	-	-
35°	RC CORPORATIVO	-	-	-	-	-	-	1	-	-	-	-	-	-	-	-	-	-	-	-	-	-	-	-	-	-	-	-	-	-	-	-	-	-
37°	BANCO AUTOFIN	-	-	-	-	-	-	-	-	-	-	-	-	-	-	-	-	-	-	-	-	-	-	-	-	-	-	-	-	-	-	-	-	-
38°	FINCOMÚN							-	-	-	-	-	-	-	1	-	-	-	-	-	-	-	-	-	-	-	-	-	-	-	-	-	-	-
39°	BANK OF AMERICA	-	-	-	-	-	-	-	-	-	-	-	-	-	-	-	-	-	-	-	-	-	-	-	-	-	-	-	-	-	-	-	-	-
39°	PROCESAR	-	-	-	-	-	1	-	-	-	-	-	-	-	-	-	-	-	-	-	-	-	-	-	-	-	-	-	-	-	-	-	-	-
39°	PRUDENTIAL SEGUROS	-	-	-	-	-	-	-	-	-	-	-	-	-	-	-	-	-	-	-	-	-	-	-	-	-	-	-	-	-	-	-	-	-

LUGAR	1°	2°	3°	1°	2°	3°	1°	2°	3°	1°	2°	3°	1°	2°	3°	1°	2°	3°	1°	2°	3°	1°	2°	3°	1°	2°	3°	1°	2°	3°	1°	2°	3°
TOTAL POR LUGAR	12	12	12	223	218	189	7	7	7	2	2	2	8	8	8	3	3	3	45	45	44.8	11	11	11	11	11	11	6	6	6	5	5	5
DEPORTE	AJEDREZ			ATLETISMO			BASQUETBOL			BEISBOL			BICI MONTAÑA			BILLAR			BOLICHE			FRONTÓN			FRONTENIS			FUTBOL SIETE			FUTBOL SOCCER		
TOTAL POR DEPORTE	36			630			21			6			24			9			134.8			33			33			18			15		

ESTA TABLA SE REALIZÓ EN BASE A:

DEPORTE DE CONJUNTO: SE CONTABILIZÓ UNA MEDALLA AL LUGAR OBTENIDO

DEPORTES INDIVIDUALES: MEDALLAS OBTENIDAS POR CADA COMPETIDOR (Las medallas obtenidas en relevos, parejas, ternas y quintas se contabilizaron por una, juegos y series mayores en Boliche no se contabilizan. En pruebas mixtas se contabilizan 1 para la mujer y 1 para el hombre).

ÍNDICE

Medallero Deportivo

LUGAR	INSTITUCIÓN	NATACIÓN MIXTA			SQUASH MIXTA			TENIS MIXTA			TENIS DE MESA MIXTA			TOCHO BANDERA MIXTA			TRIATLÓN MIXTA			VOLEIBOL MIXTA			TOTAL POR LUGAR			TOTAL	NÚMERO DE DEPORTISTAS
		1°	2°	3°	1°	2°	3°	1°	2°	3°	1°	2°	3°	1°	2°	3°	1°	2°	3°	1°	2°	3°	1°	2°	3°		
1°	GF BBVA BANCOMER	78	79	64	2	1	2	8	4	5	4	6	6	-	2	-	4	3	2	1	2	1	166	158	133	**457**	707
2°	GF BANAMEX	43	37	40	2	-	-	7	11	6	-	3	-	2	-	-	1	1	1	-	2	1	115	112	79	**306**	570
3°	BANCO AZTECA	25	37	22	2	1	1	-	1	1	1	-	5	-	-	-	3	-	1	-	-	1	60	77	67	**204**	520
4°	BANCO DE MÉXICO	19	12	10	2	2	1	4	2	1	4	2	2	-	-	-	-	-	-	-	-	1	55	44	39.6	**138.6**	400
5°	GF HSBC MÉXICO	6	13	20	-	2	2	3	1	3	-	-	-	-	-	-	-	2	2	-	-	-	54.5	47.4	54	**155.9**	300
6°	GF SCOTIABANK	5	7	9	-	2	2	-	2	-	5	1	2	-	-	-	1	1	-	1	-	-	33	39	40	**112**	338
7°	BANCOMEXT	9	19	18	-	-	-	4	6	2	-	-	-	-	-	-	-	-	-	-	-	-	27	31	29.3	**87.3**	141
8°	NACIONAL FINANCIERA	8	10	19	-	2	-	1	2	2	-	1	1	-	-	-	-	-	1	-	1	-	19	28.4	34	**81.4**	319
9°	BANCO SANTANDER	8	9	12	-	-	-	5	-	1	-	-	-	-	-	-	-	-	1	-	-	-	19	19.4	26	**64.4**	211
10°	CNBV	14	7	7	2	-	1	-	-	2	-	-	-	-	-	-	-	1	-	-	-	1	19	17.7	16.3	**53**	220
11°	GF BANORTE IXE	8	4	1	-	1	-	1	2	2	-	-	-	-	-	-	1	-	-	-	-	-	16	15	9	**40**	226
12°	GRUPO NACIONAL PROVINCIAL	12	11	11	-	-	-	-	1	4	-	-	-	-	-	-	-	-	-	-	-	-	15	13	15	**43**	100
13°	BANOBRAS	6	-	-	-	-	1	1	2	1	-	-	-	-	-	-	-	-	-	-	-	-	14	6.5	12	**32.5**	201
14°	BANSEFI	4	-	1	-	-	-	-	-	-	-	-	-	-	-	-	-	-	-	-	-	-	11.5	4.7	4	**20.2**	104
15°	SAE	5	2	4	-	-	-	-	-	-	-	-	-	-	-	-	-	-	-	-	-	-	9	7	8	**24**	110
16°	FENASIB	8	4	-	-	-	-	-	-	-	-	-	-	-	-	-	-	-	-	-	-	-	8	4	-	**12**	4
17°	SHCP	5	6	4	-	-	-	-	-	1	-	-	-	-	-	-	-	-	-	1	-	-	7	9	7	**23**	134
18°	CONDUSEF	4	3	-	-	-	-	-	-	-	-	-	-	-	-	-	-	-	1	-	-	-	7	6.5	5.3	**18.8**	143
19°	GF INTERACCIONES	4	2	1	-	-	-	-	-	-	-	-	-	-	-	1	-	1	-	-	-	-	6	6	5	**17**	154
20°	INFONACOT	2	4	5	-	-	-	-	-	-	-	-	-	-	-	-	-	-	-	-	-	-	5	5	7	**17**	94
21°	BANJÉRCITO	-	-	-	-	-	-	-	-	-	-	-	-	-	-	-	-	-	-	2	-	-	4	1.5	2	**7.5**	78
22°	GF MULTIVA	-	-	-	-	-	-	-	-	-	-	-	-	-	-	-	-	-	-	1	-	-	3	4.7	2	**9.7**	200
23°	BANCOPPEL	3	-	-	-	-	1	-	-	-	-	-	-	-	-	-	-	-	-	-	-	-	3	-	1	**4**	20
24°	SOCIEDAD HIPOTECARIA FEDERAL	-	-	-	-	-	-	-	-	-	2	4	1	-	-	1	-	-	-	-	-	-	2	5	3	**10**	122
25°	COMPARTAMOS BANCO	-	-	-	-	-	-	-	-	-	-	-	-	-	-	-	-	-	-	-	-	-	2	1	5	**8**	100
26°	INTERBANCO	-	-	-	-	-	-	1	1	1	-	-	-	-	-	-	-	-	-	-	-	-	2	1	3	**6**	72
27°	FINANCIERA RURAL	-	-	-	1	-	-	-	-	-	-	-	-	-	-	-	-	-	-	-	-	-	2	-	5	**7**	70
28°	METLIFE MÉXICO SERVICIOS	1	4	4	-	-	-	-	-	-	-	-	-	-	-	-	-	-	-	-	-	-	1	5.2	6.3	**12.5**	152
29°	AFORE XXI BANORTE	1	-	1	-	-	-	-	-	-	-	-	-	-	-	-	-	-	-	-	-	-	1	4	3	**8**	91
30°	DEUTSCHE BANK	1	3	2	-	-	-	-	-	-	-	-	-	-	-	-	-	-	-	-	-	-	1	3	2	**6**	31
31°	BANCA MIFEL	-	-	-	-	-	-	-	-	-	-	-	-	-	-	-	-	-	-	-	-	-	1	3	1	**5**	33
32°	CIBANCO	-	1	2	-	-	-	-	-	1	-	-	-	-	-	-	-	-	-	-	1	-	1	2	3	**6**	98
33°	BANCO MÓNEX	-	-	-	-	-	-	-	-	-	-	-	-	-	-	-	-	-	-	-	-	-	1	-	4	**5**	95
34°	CECOBAN	-	-	-	-	-	-	-	-	-	1	-	-	-	-	-	-	-	-	-	-	-	1	-	1	**2**	41
35°	IMPI	-	-	-	-	-	-	-	-	-	-	-	-	-	-	-	-	-	-	-	-	-	1	-	-	**1**	24
35°	RC CORPORATIVO	-	-	-	-	-	-	-	-	-	-	-	-	-	-	-	-	-	-	-	-	-	1	-	-	**1**	14
37°	BANCO AUTOFIN	-	2	3	-	-	-	-	-	-	-	-	-	-	-	-	-	-	-	-	-	-	-	2	3	**5**	34
38°	FINCOMÚN	-	-	-	-	-	-	-	-	-	-	-	-	-	-	-	-	-	-	-	-	-	-	1	-	**1**	16
39°	BANK OF AMERICA	-	-	-	-	-	-	-	-	-	-	-	-	-	-	-	-	-	-	-	-	1	-	-	1	**1**	67
39°	PROCESAR	-	-	-	-	-	-	-	-	-	-	-	-	-	-	-	-	-	-	-	-	-	-	-	1	**1**	49
39°	PRUDENTIAL SEGUROS	-	-	-	-	-	-	-	-	1	-	-	-	-	-	-	-	-	-	-	-	-	-	-	1	**1**	35

LUGAR	1°	2°	3°	1°	2°	3°	1°	2°	3°	1°	2°	3°	1°	2°	3°	1°	2°	3°	1°	2°	3°	1°	2°	3°	
TOTAL POR LUGAR	279	276	260	11	11	11	35	35	34	17	17	17	2	2	2	10	9	9	6	6	6	693	684	637.80	**2,014.80**
DEPORTE	NATACIÓN			SQUASH			TENIS			TENIS DE MESA			TOCHO BANDERA			TRIATLÓN			VOLEIBOL			TOTAL			
TOTAL POR DEPORTE	815			33			104			51			6			28			18			2,014.80			

Medallero Cultural

ÍNDICE

LUGAR	INSTITUCIÓN	BAILE DE SALÓN			CORTOMETRAJE			CUENTO			DANZA FOLKLÓRICA MEXICANA			FOTOGRAFÍA			GRUPOS MÚSICO VOCAL			ORATORIA			PINTURA			POESÍA			SOLISTAS			TEATRO			TOTAL POR LUGAR			TOTAL	NÚMERO DE ARTISTAS
		1°	2°	3°	1°	2°	3°	1°	2°	3°	1°	2°	3°	1°	2°	3°	1°	2°	3°	1°	2°	3°	1°	2°	3°	1°	2°	3°	1°	2°	3°	1°	2°	3°	1°	2°	3°		
1°	GF HSBC MÉXICO	-	-	1	-	-	-	-	-	-	-	-	-	3	1	1	-	1	-	-	-	-	1	3	-	-	-	-	1	-	1	-	-	-	5	5	3	**13**	155
2°	GF BBVA BANCOMER	1	-	-	-	-	-	-	-	-	-	-	-	-	-	-	-	-	-	-	1	-	2	2	1	1	-	-	-	-	2	-	1	-	4	4	3	**11**	96
3°	BANCO AZTECA	-	-	-	-	-	-	-	-	-	1	-	-	-	4	2	-	-	-	-	-	-	-	-	-	-	-	-	-	-	-	1	-	-	2	4	2	**8**	46
4°	GF SCOTIABANK	-	-	-	-	-	-	-	-	-	-	-	1	-	-	-	-	-	-	-	-	-	-	-	-	-	1	-	2	1	-	-	-	-	2	2	1	**5**	56
4°	GF BANAMEX	-	1	-	-	-	-	-	-	-	-	-	-	-	-	-	1	-	-	-	-	-	1	1	1	-	-	-	-	-	-	-	-	-	2	2	1	**5**	40
6°	BANCO DE MÉXICO	-	-	-	-	-	-	-	-	-	-	-	-	-	-	-	-		-	-	-	-	2	-	3	-	-	1	-	-	-	-	-	1	2	-	5	**7**	15
7°	BANCOMEXT	-	1	-	-	-	-	-	-	-	-	-	-	-	-	-	-	-	-	-	-	-	-	-	1	-	-	-	1	-	1	-	-	-	1	1	2	**4**	72
8°	FINANCIERA RURAL	-	-	-	-	-	-	1	-	-	-	-	-	-	-	-	-	-	-	-	-	-	-	-	-	-	-	-	-	1	-	-	-	-	1	1	-	**2**	11
8°	METLIFE MÉXICO SERVICIOS	-	-	-	-	-	-	-	-	-	-	-	-	1	-	-	-	-	-	-	-	-	-	-	-	-	-	-	-	1	-	-	-	-	1	1	-	**2**	19
10°	CNBV	-	-	-	-	-	1	-	-	-	-	-	-	-	-	-	-	-	-	1	-	1	-	-	-	-	-	-	-	-	-	-	-	-	1	-	2	**3**	29
11°	NACIONAL FINANCIERA	-	-	-	1	-	-	-	-	-	-	-	-	-	-	1	-	-	-	-	-	-	-	-	-	-		-	-	-	-	-	-	-	1	-	1	**2**	28
12°	CONDUSEF	-	-	-	-	-	-	-	-	-	-	-	-	1	-	-	-	-	-	-	-	-	-	-	-	-	-	-	-	-	-	-	-	-	1	-	-	**1**	102
13°	GF INTERACCIONES	-	-	-	-	-	-	-	-	-	-	-	-	-	-	-	-	-	-	-	-	-	-	-	-	-	-	-	-	1	-	-	-	-	-	1	-	**1**	14
13°	SOCIEDAD HIPOTECARIA FEDERAL	-	-	-	-	1	-	-	-	-	-	-	-	-	-	-	-	-	-	-	-	-	-	-	-	-	-	-	-	-	-	-	-	-	-	1	-	**1**	24
13°	PROCESAR	-	-	-	-	-	-	-	1	-	-	-	-	-	-	-	-	-	-	-	-	-	-	-	-	-	-	-	-	-	-	-	-	-	-	1	-	**1**	1
13°	BANCO SANTANDER	-	-	-	-	-	-	-	-	-	-	1	-	-	-	-	-	-	-	-	-	-	-	-	-	-	-	-	-	-	-	-	-	-	-	1	-	**1**	12
17°	COMPARTAMOS BANCO	-	-	-	-	-	-	-	-	-	-	-	-	-	-	-	-	-	1	-	-	-	-	-	-	-	-	-	-	-	-	-	-	-	-	-	1	**1**	18
17°	BANOBRAS	-	-	-	-	-	-	-	-	1	-	-	-	-	-	-	-	-	-	-	-	-	-	-	-	-	-	-	-	-	-	-	-	-	-	-	1	**1**	23

LUGAR	1°	2°	3°	1°	2°	3°	1°	2°	3°	1°	2°	3°	1°	2°	3°	1°	2°	3°	1°	2°	3°	1°	2°	3°	1°	2°	3°	1°	2°	3°	1°	2°	3°	1°	2°	3°	
TOTAL POR LUGAR	1	2	1	1	1	1	1	1	1	1	1	1	5	5	4	1	1	1	1	1	1	6	6	6	1	1	1	4	4	4	1	1	1	23	24	22	**69**
ACTIVIDAD	BAILE DE SALÓN			CORTOMETRAJE			CUENTO			DFM			FOTOGRAFÍA			GMV			ORATORIA			PINTURA			POESÍA			SOLISTAS			TEATRO			TOTAL			
TOTAL POR ACTIVIDAD	4			3			3			3			14			3			3			18			3			12			3			69			

juegos bancarios 2013

Actividades Deportivas

AJEDREZ

COORDINADOR:	ROBERTO FERRIZ BARRIOS
LUGAR DE COMPETENCIA:	CLUB DE BANQUEROS DE MÉXICO
TOTAL DE INSTITUCIONES:	19
TOTAL DE COMPETIDORES:	100
RAMA VARONIL:	93
RAMA FEMENIL:	7

RESULTADOS GENERALES

CATEGORÍA "ÚNICA" FEMENIL

AJEDREZ CLÁSICO

LUGAR	PARTICIPANTE	INSTITUCIÓN
1º	Patricia Susana González Morales	GF BANAMEX
2º	María Teodelinda Pulido Rodríguez	CONDUSEF
3º	Angélica Salinas Rocha	BANCO DE MÉXICO

RESOLUCIÓN DE PROBLEMAS

LUGAR	PARTICIPANTE	INSTITUCIÓN
1º	Patricia Susana González Morales	GF BANAMEX
2º	Blanca Pulido Rodríguez	CONDUSEF
3º	Angélica Salinas Rocha	BANCO DE MÉXICO

AJEDREZ BLITZ

LUGAR	PARTICIPANTE	INSTITUCIÓN
1º	Patricia Susana González Morales	GF BANAMEX
2º	Alejandra Ortiz Hernández	BANCO DE MÉXICO
3º	María Teodelinda Pulido Rodríguez	CONDUSEF

CATEGORÍA "A" VARONIL

AJEDREZ CLÁSICO

LUGAR	PARTICIPANTE	INSTITUCIÓN
1º	Miguel Ángel Hernández Retana	MIFEL
2º	Miguel Ángel Martínez Rodríguez	GF BBVA BANCOMER
3º	Jaime Flores Ramírez	NAFIN

RESOLUCIÓN DE PROBLEMAS

LUGAR	PARTICIPANTE	INSTITUCIÓN
1º	Rafael Gálvez Garduño	SANTANDER
2º	Xavier Corvera Poire	GF BANAMEX
3º	Miguel Martínez Monroy	CONDUSEF

AJEDREZ BLITZ

LUGAR	PARTICIPANTE	INSTITUCIÓN
1º	Miguel Ángel Martínez Rodríguez	GF BBVA BANCOMER
2º	Miguel Ángel Hernández Retana	MIFEL
3º	Luis Murray Arriaga	BANCO DE MÉXICO

CATEGORÍA “B” VARONIL

AJEDREZ CLÁSICO

LUGAR	PARTICIPANTE	INSTITUCIÓN
1º	Juan Carlos Sedano Salas B	BANCO AZTECA
2º	Luis Carlos Coronado García	BANCO DE MÉXICO
3º	Miguel Ángel Hernández Ramírez	BANCO DE MÉXICO

RESOLUCIÓN DE PROBLEMAS

LUGAR	PARTICIPANTE	INSTITUCIÓN
1º	Luis Carlos Coronado García	BANCO DE MÉXICO
2º	Sergio Orozco Cruz	SHCP
3º	Pedro Basilio García	GF BBVA BANCOMER

AJEDREZ BLITZ

LUGAR	PARTICIPANTE	INSTITUCIÓN
1º	Alfredo Pérez Valdespino	CNBV
2º	Guillermo Sánchez Gutiérrez	NAFIN
3º	Ernesto Salazar Escandón	BANCO AZTECA

CATEGORÍA “C” VARONIL

AJEDREZ CLÁSICO

LUGAR	PARTICIPANTE	NSTITUCIÓN
1º	Ernesto Salazar Escandón	BANCO AZTECA
2º	Alfredo Isaac Falconer Orbe	CNBV
3º	Francisco Javier Torres Valencia	CNBV

RESOLUCIÓN DE PROBLEMAS

LUGAR	PARTICIPANTE	INSTITUCIÓN
1º	Francisco Javier Torres Valencia	CNBV
2º	Roberto Raúl Lopez Mancera	CONDUSEF
3º	Ernesto Salazar Escandón	BANCO AZTECA

AJEDREZ BLITZ

LUGAR	PARTICIPANTE	INSTITUCIÓN
1º	Francisco Javier Torres Valencia	CNBV
2º	Israel Cabriada Carazo	BANSEFI
3º	José Isidro Rivera Saldívar	BANOBRAS

PREMIO ESPECIAL EQUIPOS

CATEGORÍA "A" VARONIL

LUGAR	INSTITUCIÓN
1º	NACIONAL FINANCIERA 1
2º	GF BBVA BANCOMER
3º	BANCO DE MÉXICO 1

CATEGORÍA "B" VARONIL

LUGAR	INSTITUCIÓN
1º	CNBV
2º	GF BBVA BANCOMER
3º	GF BANAMEX 1

CATEGORÍA "C" VARONIL

LUGAR	INSTITUCIÓN
1º	CNBV

INSTITUCIONAL

LUGAR	INSTITUCIÓN
1º	CNBV
2º	GF BANAMEX
3º	BANCO AZTECA

ESTADÍSTICA POR EQUIPOS

CATEGORÍA "A"

LUGAR	INSTITUCIÓN	PUNTOS
1°	NACIONAL FINANCIERA 1	17 ½
2°	GF BBVA BANCOMER	15 ½
3°	BANCO DE MÉXICO 1	15
4°	BANCO DE MÉXICO 2	14
5°	BANOBRAS	9 ½
6°	GF BANAMEX	8
7°	CNBV	7

CATEGORÍA "B"

LUGAR	INSTITUCIÓN	PUNTOS
1°	CNBV	16 ½
2°	GF BBVA BANCOMER 1	16
3°	BANCO DE MÉXICO 1	15
4°	SANTANDER	14 ½
5°	BANCO DE MÉXICO 2	13 ½
6°	GF BANAMEX	12

CATEGORÍA "C"

LUGAR	INSTITUCIÓN	PUNTOS
1°	CNBV	17

ESTADÍSTICAS INDIVIDUALES
AJEDREZ CLÁSICO

CATEGORÍA "A"

LUGAR	NOMBRE	ELO	INSTITUCIÓN	PTS.	PROG.	BUC1	BUC2	SB
1°	Miguel Ángel Hernández Retana	1652	MIFEL	6½	24½	27½	19	25.75
2°	Miguel Ángel Martínez Rodríguez	2193	GF BBVA BANCOMER	6	25	32	22½	25.50
3°	Jaime Flores Ramírez	2014	NACIONAL FINANCIERA	6	24	28½	20	22.50
4°	José Guadalupe Córdova Valdivia	1813	GF BBVA BANCOMER	5	22	30½	21	19.50
5°	Miguel Ángel Jiménez Moreno	1829	NACIONAL FINANCIERA	5	20	26½	18	17.50
6°	Jorge Zadhy González Martínez	1772	GF BANAMEX	5	16	24	15½	16.00
7°	David Copto García	1950	GF BBVA BANCOMER	4½	21½	32	22	17.25
8°	Guillermo López Jiménez	1727	CNBV	4	20	31	22	14.50
9°	Miguel Martínez Monroy	1860	CONDUSEF	4	19	27½	18½	13.50
10°	Luis Antonio Salazar Rivero	1929	BANCO DE MÉXICO	4	17	25½	18½	12.50

CATEGORÍA "B"

LUGAR	NOMBRE	ELO	INSTITUCIÓN	PTS.	PROG.	BUC1	BUC2	SB
1°	Juan Carlos Sedano Salas	1567	BANCO AZTECA	6½	27	31½	23	29.00
2°	Luis Carlos Coronado García	1656	BANCO DE MÉXICO	5½	21	31	21½	24.25
3°	Miguel Ángel Hernández Ramírez	1647	BANCO DE MÉXICO	5½	18½	26½	19	21.75
4°	Eder Adrián Domínguez Arvizu	1692	GF BANAMEX	5	22½	28½	19½	19.00
5°	Alfredo Adonai Pérez Valdespino	1644	CNBV	5	21	27½	20	16.00
6°	Alejandro Ríos Curiel	1673	SANTANDER	5	21	27	18	16.00
7°	Ricardo Leyva Islas	1695	GF BBVA BANCOMER	4½	23	31	22	17.00
8°	Francisco Campos Alcántara	1601	BANCO DE MÉXICO	4½	20½	30	21½	18.00
9°	Sergio Alejandro Orozco Cruz	1641	SHCP	4½	18½	28	18½	15.25
10°	Rodrigo Espriella Ramírez	1666	GF SCOTIABANK	4½	18½	25½	19½	13.50

CATEGORÍA "C"

LUGAR	NOMBRE	ELO	INSTITUCIÓN	PTS.	PROG.	BUC1	BUC2	SB
1°	Ernesto Salazar Escandón	1083	BANCO AZTECA	6	26	30½	22	24.00
2°	Alfredo Isaac Falconer Orbe	1000	CNBV	6	24	28½	19	22.50
3°	Francisco Javier Torres Valencia	-	CNBV	6	21	26½	17	22.00
4°	Carlos Abel González González	1585	GF BBVA BANCOMER	4½	19½	25½	18	13.00
5°	José Isidro Rivera Saldívar	1491	BANOBRAS	4	18	24½	18	10.00
6°	Israel Cabriada Carazo	1500	BANSEFI	4	16	27	19½	9.50
7°	Rogelio Chávez López	1588	GF BBVA BANCOMER	4	15	25½	18	11.00
8°	Eduardo Sauer Becerril	-	BANOBRAS	3½	15½	24½	17	9.00
9°	Jorge Fernández Ávila	-	BANSEFI	3	15	26½	17½	9.50
10°	José Alberto Arriada Núñez	1000	CNBV	3	13	22	16	8.00

CATEGORÍA "ÚNICA" FEMENIL

LUGAR	NOMBRE	INSTITUCIÓN	PTS.	RES.	MBIM	KOYA	SB
1°	Patricia Susana González Morales	GF BANAMEX	6	0	3	2	15.00
2°	María Teodelinda Pulido Rodríguez	CONDUSEF	4	0	3	1	9.50
3°	Angélica Salinas Rocha	BANCO DE MÉXICO	3½	0	3	0	6.00
4°	Blanca María Pulido Rodríguez	CONDUSEF	2	1	3	½	4.25
5°	Cinthia Estrada Romero	CNBV	2	1	3	0	3.00
5°	Saile Coatlicue Roldán Padilla	BANCO DE MÉXICO	2	1	3	0	3.00
7°	Alejandra Ortiz Hernández	BANCO DE MÉXICO	1½	0	2	1	1.50

AJEDREZ BLITZ

CATEGORÍA "A"

LUGAR	NOMBRE	ELO	INSTITUCIÓN	PTS.	PROG	BUC1	BUC2	SB
1°	Miguel Ángel Martínez Rodríguez	2193	GF BBVA BANCOMER	6½	27½	29	20½	29.75
2°	Miguel Ángel Hernández Retana	1652	MIFEL	6	23	28	19½	22.00
3°	Luis Murray Arriaga	1742	BANXICO	5	20	27½	19½	17.50
4°	Saúl Quintana Mejía	1863	GF SCOTIABANK	5	18	23½	17	15.50
5°	David Copto García	1950	GF BBVA BANCOMER	4½	17½	27	19	14.00
6°	Armando Terán López	1977	BANCO DE MÉXICO	4½	16	23½	17	13.75
7°	Gerardo Navarro González	2045	GF BANAMEX	4	22	34	24½	17.00
8°	Jaime Flores Ramírez	2014	NACIONAL FINANCIERA	4	20	30½	23	13.50
9°	Jorge Zadhy González Martínez	1772	GF BANAMEX	4	18	30	22	15.00
10°	Juan Carlos Sedano Salas	1567	BANCO AZTECA	4	16	26½	19	13.00

CATEGORÍA "B"

LUGAR	NOMBRE	INSTITUCIÓN	PTS.	PROG	BUC1	BUC2	SB
1°	Alfredo Adonai Pérez Valdespino	CNBV	7	28	29.5	22	29.5
2°	Guillermo Sánchez Gutiérrez	NACIONAL FINANCIERA	5	24	28	19.5	16
3°	Ernesto Salazar Escandón	BANCO AZTECA	5	21	25	16.5	13
4°	Arturo Laphan Montes	SAE	5	20	22.5	16.5	15.5
5°	Jaime Gallegos Hernández	BANCOMEXT	5	19	30	22	18
6°	Luis López Santibáñez Guevara	GF BANAMEX	5	19	24.5	17	18
7°	Rafael Márquez Mota	BANOBRAS	5	18	26.5	17.5	14.5
8°	Fedro Sánchez Martínez	GF BANAMEX	4	21	28	21	13
9°	Miguel Hernández Ramírez	BANCO DE MÉXICO	4	20	30.5	21.5	11.75
10°	Eder Domínguez Arvizu	GF BANAMEX	4	18	30	21.5	11.25

CATEGORÍA "C"

LUGAR	NOMBRE	INSTITUCIÓN	PTS.	PROG	BUC1	BUC2	SB
1°	Francisco Torres Valencia	CNBV	6	26	27.5	19.5	20.25
2°	Israel Cabriada Carazo	BANSEFI	6	24	28	20	19.75
3°	José Isidro Rivera Saldívar	BANOBRAS	5	19	26	19.5	14.75
4°	José Alberto Arriada Núñez	CNBV	4	20	27.5	19.5	11.25
5°	José Alonso Picazo Mendoza	BANSEFI	4	15	24.5	16.5	12.5
6°	Roberto Raúl Lopez Mancera	CONDUSEF	4	13	24.5	18	8.75
7°	Alejandro Díaz Salcedo	LATINOAMERICANA	3	17	23.5	17	4.75
8°	Carlos González González	GF BBVA BANCOMER	3	14	24.5	18	6.25
9°	Rogelio Chávez López	GF BBVA BANCOMER	3	13	21.5	16	4.75
10°	Raúl Martínez Rodríguez	CNBV	1	6	17.5	12	1.0

CATEGORÍA "ÚNICA" FEMENIL

LUGAR	NOMBRE	INSTITUCIÓN	PTS.	RES.	MBIM	KOYA	SB
1°	Patricia Susana González Morales	BANAMEX	5	0	2	2	10.00
2°	Alejandra Ortiz Hernández	BANXICO	4	0	2	1	6.00
3°	María Teodelinda Pulido Rodríguez	CONDUSEF	3	0	3	0	3.00
4°	Blanca María Pulido Rodríguez	CONDUSEF	2	0	2	0	1.00
5°	Angélica Salinas Rocha	BANXICO	1	0	3	0	0.00
6°	Saile Coatlicue Roldán Padilla	BANXICO	0	0	3	0	0.00

CUADRO DE MEDALLAS

LUGAR	INSTITUCIÓN	ORO	PLATA	BRONCE	TOTAL
1°	CNBV	3	1	1	5
2°	GF BANAMEX	3	1	-	4
3°	BANCO AZTECA	2	-	2	4
4°	BANCO DE MÉXICO	1	2	4	7
5°	GF BBVA BANCOMER	1	1	1	3
6°	BANCA MIFEL	1	1	-	2
7°	BANCO SANTANDER	1	-	-	1
8°	CONDUSEF	-	3	2	5
9°	NACIONAL FINANCIERA	-	1	1	2
10°	SHCP	-	1	-	1
10°	BANSEFI	-	1	-	1
12°	BANOBRAS	-	-	1	1
		12	12	12	36

FEMENIL

LUGAR	INSTITUCIÓN	ORO	PLATA	BRONCE
1º	GF BANAMEX	3	0	0
2º	CONDUSEF	0	2	1
3º	BANCO DE MEXICO	0	1	2
	TOTAL	**3**	**3**	**3**

VARONIL

LUGAR	INSTITUCIÓN	ORO	PLATA	BRONCE
1º	CNBV	3	1	1
2º	BANCO AZTECA	2	0	2
3º	BANCO DE MEXICO	1	1	2
4º	GF BBVA BANCOMER	1	1	1
5º	BANCA MIFEL	1	1	0
6º	BANCO SANTANDER	1	0	0
7º	CONDUSEF	0	1	1
8º	NACIONAL FINANCIERA	0	1	1
9º	GF BANAMEX	0	1	0
10º	BANSEFI	0	1	0
11º	SHyCP	0	1	0
12º	BANOBRAS	0	0	1
	TOTAL	**9**	**9**	**9**

TROFEO RAMA FEMENIL

LUGAR	INSTITUCIÓN
1º	GF BANAMEX
2º	CONDUSEF
3º	BANCO DE MÉXICO

TROFEO RAMA VARONIL

LUGAR	INSTITUCIÓN
1º	CNBV
2º	BANCO AZTECA
3º	BANCO DE MÉXICO

INSTITUCIONES PARTICIPANTES

- BANCA MIFEL
- BANCO AZTECA
- BANCO DE MÉXICO
- BANCO DEL AHORRO NACIONAL Y SERVICIOS FINANCIEROS
- BANCO NACIONAL DE COMERCIO EXTERIOR
- BANCO NACIONAL DE OBRAS Y SERVICIOS PÚBLICOS
- BANCO SANTANDER
- COMISIÓN NACIONAL PARA LA PROTECCIÓN Y DEFENSA DE LOS USUARIOS DE LOS SERVICIOS FINANCIEROS
- COMSIÓN NACIONAL BANCARIA Y DE VALORES
- FINANCIERA RURAL
- GRUPO FINANCIERO BANAMEX
- GRUPO FINANCIERO BANORTE IXE
- GRUPO FINANCIERO BBVA BANCOMER
- GRUPO FINANCIERO MULTIVA
- GRUPO FINANCIERO SCOTIABANK
- LA LATINOAMERICANA SEGUROS
- NACIONAL FINANCIERA
- SECRETARÍA DE HACIENDA Y CRÉDITO PÚBLICO
- SERVICIO DE ADMINISTRACIÓN Y ENAJENACIÓN DE BIENES

ATLETISMO

juegos bancarios 2013

COORDINADOR:	RICARDO RAMÍREZ MENA
LUGAR DE COMPETENCIA:	CNAR
INSTITUCIONES PARTICIPANTES:	40
TOTAL DE COMPETIDORES:	755
RAMA FEMENIL:	245
RAMA VARONIL:	510

RESULTADOS GENERALES
"FEMENIL"

CATEGORÍA 29 AÑOS Y MENORES

100 METROS PLANOS
RÉCORD: 13.22 08/06/2013 Irene Romano, BANSEFI

	NOMBRE	EQUIPO	TIEMPO
1º	Romano, Irene	BANSEFI	13.22
2º	Rueda Morales, Angélica	GF BBVA BANCOMER	13.70
3º	Gómez González, Elvira	GF HSBC MÉXICO	15.06

200 METROS PLANOS
RÉCORD: 27.07 09/06/2013 Irene Romano, BANSEFI

	NOMBRE	EQUIPO	TIEMPO
1º	Romano, Irene	BANSEFI	27.07
2º	Rueda Morales, Angélica	GF BBVA BANCOMER	29.07
3º	Gómez González, Elvira	GF HSBC MÉXICO	31.32

400 METROS PLANOS
RÉCORD: 1:01.26 25/05/2013 Irene Romano, BANSEFI

	NOMBRE	EQUIPO	TIEMPO
1º	Romano, Irene	BANSEFI	1:01.26
2º	Rueda Morales, Angélica	GF BBVA BANCOMER	1:08.59
3º	Azuceno Romero, Georgina	BANCO AZTECA	1:11.70

800 METROS PLANOS
RÉCORD: 2:43.73 26/05/2013 Lucía Labastida Del Toro, BANCO AZTECA

	NOMBRE	EQUIPO	TIEMPO
1º	Labastida Del Toro	BANCO AZTECA	2:43.73
2º	Piscil García, Mar	GF BANORTE IXE	2:50.57
3º	Soto Acosta, Rocío	GF HSBC MÉXICO	2:53.19

1,500 METROS PLANOS
RÉCORD: 5:48.14 01/06/2013 Margarita Nayeli Piscil García, GF BANORTE IXE

	NOMBRE	EQUIPO	TIEMPO
1º	Piscil García, Margarita	GF BANORTE IXE	5:48.14
2º	Arias Torres, Laura	BANCO AZTECA	5:54.89
3º	Ibarra Mendoza, María	BANCO AZTECA	6:06.23

3,000 METROS PLANOS
RÉCORD: 12:49.60 08/06/2013 Lucía Labastida Del Toro, BANCO AZTECA

	NOMBRE	EQUIPO	TIEMPO
1º	Labastida Del Toro	BANCO AZTECA	12:49.60
2º	Arias Torres, Laura	BANCO AZTECA	12:59.81
3º	Montoya Padilla, Leslie	GF SCOTIABANK	13:45.67

5,000 METROS PLANOS
RÉCORD: 22:09.50 25/05/2013 Lucía Labastida Del Toro, BANCO AZTECA

	NOMBRE	EQUIPO	TIEMPO
1º	Labastida Del Toro	BANCO AZTECA	22:09.50
2º	Ruiz Aguiar, Jessica	GF MULTIVA	22:12.05
3º	Arias Torres, Laura	BANCO AZTECA	22:14.07

100 METROS CON VALLAS
RÉCORD: 17.39 02/06/2013 Irene Romano, BANSEFI

	NOMBRE	EQUIPO	TIEMPO
1º	Romano, Irene	BANSEFI	17.39
2º	Pérez Vázquez, Noemí	GF BBVA BANCOMER	26.86

3,000 METROS CAMINATA
RÉCORD: 20:27.59 09/06/2013 Claudia Trejo Trejo, BANCO AZTECA

	NOMBRE	EQUIPO	TIEMPO
1º	Trejo Trejo, Claudia	BANCO AZTECA	20:27.59
2º	Ibarra Mendoza, María	BANCO AZTECA	20:29.06
3º	Trejo Jiménez, Eloísa	GF HSBC MÉXICO	21:38.57

SALTO DE ALTURA
RÉCORD: 1.33 mts. 25/05/2013 Jessica Sotelo Camarena, GF SCOTIABANK

	NOMBRE	EQUIPO	METROS
1º	Sotelo Camarena, Jessica	GF SCOTIABANK	1.33
2º	De la Rosa, Claudia	GF BBVA BANCOMER	1.30

SALTO DE LONGITUD
RÉCORD: 4.10 mts. 01/06/2013 Angélica Marisol Rueda Morales, GF BBVA BANCOMER

	NOMBRE	EQUIPO	METROS
1º	Rueda Morales, Angélica	GF BBVA BANCOMER	4.10
2º	Sotelo Camarena, Jessica	GF SCOTIABANK	4.03
3º	Reyes León, Tania	GF BBVA BANCOMER	3.80

LANZAMIENTO DE BALA
RÉCORD: 7.23 mts. 01/06/2013 María Elena Barajas Laguna, GF HSBC MÉXICO

	NOMBRE	EQUIPO	METROS
1º	Barajas Laguna, María	GF HSBC MÉXICO	7.23
2º	López Sandoval, Mayra	BANCO AZTECA	7.14
3º	Guerrero Vázquez,	BANCO AZTECA	6.38

LANZAMIENTO DE DISCO
RÉCORD: 19.18 mts. 02/06/2013 María Elena Barajas Laguna, GF HSBC MÉXICO

	NOMBRE	EQUIPO	METROS
1º	Barajas Laguna, María	GF HSBC MÉXICO	19.18
2º	Becerril Canchola, Blanca	GF BBVA BANCOMER	15.19
3º	López Sandoval, Mayra	BANCO AZTECA	14.54

LANZAMIENTO DE JABALINA
RÉCORD: 25.30 mts. 08/06/2013 Jessica Sotelo Camarena, GF SCOTIABANK

	NOMBRE	EQUIPO	METROS
1º	Sotelo Camarena, Jessica	GF SCOTIABANK	25.30
2º	López Sandoval, María	BANCO AZTECA	17.20
3º	Rojas Sánchez, Genoveva	GF SCOTIABANK	17.18

TRIATLÓN
RÉCORD: 921 25/05/2013 Genoveva Rojas Sánchez, GF SCOTIABANK

	NOMBRE	EQUIPO	PUNTOS
1º	Rojas Sánchez, Genoveva	GF SCOTIABANK	921
2º	Reyes León, Tania	GF BBVA BANCOMER	805
3º	Pérez Vázquez, Noemí	GF BBVA BANCOMER	788

RELEVO 4 X 100 METROS
RÉCORD: 58.40 2013 GF BBVA BANCOMER
Perez Vazquez, Reyes Leon, De La Rosa, Rueda Moral

	NOMBRE	EQUIPO	TIEMPO
1º	Pérez Vázquez, Noemí Reyes León, Tania DE LA Rosa, Claudia Rueda Morales, Angélica Marisol	GF BBVA BANCOMER	58.40
2º	Guzmán Gutiérrez, Sandra Sarai Sotelo Camarena, Jessica Montoya Padilla, Leslie Rojas Sánchez, Genoveva	GF SCOTIABANK	58.70
3º	Azuceno Romero, Georgina Rosina Labastida Del Toro, Lucia López Sandoval, Mayra Alejandra Cornejo Escandón, Mónica Elizabeth	BANCO AZTECA	59.70

RELEVO 4 X 400 METROS
RÉCORD: 4:48.02 2013 GF HSBC MÉXICO
Soto Acosta, Gonzalez Martinez, Gomez Gonzalez, Noyola Mercado

	NOMBRE	EQUIPO	TIEMPO
1º	Soto Acosta, Roció de la Luz González Martínez, Judith Gómez González, Elvira Noyola Mercado, Cryseida	GF HSBC MÉXICO	4:48.02
2º	Pérez Vázquez, Noemí Carbajal Delgado, Mónica Reyes León, Tania Rueda Morales, Angélica Marisol	GF BBVA BANCOMER	4:54.56
3º	Rojas Sánchez, Genoveva Arce Soto, Esmeralda Morales Sánchez, Malinaly Montoya Padilla, Leslie	GF SCOTIABANK	4:55.06

CATEGORÍA 35 A 39 AÑOS

100 METROS PLANOS

RÉCORD: 14.28 09/06/2013 Karla Ivonne Salazar Sánchez, GF BANAMEX

	NOMBRE	EQUIPO	TIEMPO
1º	Salazar Sánchez, Karla	GF BANAMEX	14.28
2º	Godínez Pinzón, Mercedes	AFORE XXI BANORTE	14.54
3º	Soria, María Alma	BANCO DE MÉXICO	15.08

200 METROS PLANOS

RÉCORD: 29.67 6/2012 Erika Vázquez, GF SCOTIABANK

	NOMBRE	EQUIPO	TIEMPO
1º	Vázquez Cerrillo,	GF SCOTIABANK	31.05
2º	Cedillo Olvera, Alejandra	NACIONAL FINANCIERA	32.00
3º	Portela Auld Tania	BANCO AZTECA	33.04

400 METROS PLANOS

RÉCORD: 1:07.31 10/06/2012 Erika Vázquez C, GF SCOTIABANK

	NOMBRE	EQUIPO	TIEMPO
1º	Vázquez Cerrillo,	GF SCOTIABANK	1:07.31
2º	Cedillo Olvera, Alejandra	NACIONAL FINANCIERA	1:07.68
3º	Leyva Campos, Velia Adriana	GF BBVA BANCOMER	1:11.31

800 METROS PLANOS

RÉCORD: 2:42.65 16/06/2012 Erika Vázquez C, GF SCOTIABANK

	NOMBRE	EQUIPO	TIEMPO
1º	Vázquez Cerrillo, Erika	GF SCOTIABANK	2:54.20
2º	Leyva Campos, Velia Adriana	GF BBVA BANCOMER	3:01.06
3º	Martínez Cruz, Leticia	INTERBANCO	3:08.89

1,500 METROS PLANOS

RÉCORD: 5:47.71 02/06/2013 Elodia García Hernández, CONDUSEF

	NOMBRE	EQUIPO	TIEMPO
1º	García Hernández,	CONDUSEF	5:47.71
2º	López España, Rocío	GF BANAMEX	6:27.40
3º	Martínez Cruz, Leticia	INTERBANCO	6:37.95

3,000 METROS PLANOS
RÉCORD: 12:25.44 09/06/2013 Elodia García Hernández, CONDUSEF

	NOMBRE	EQUIPO	TIEMPO
1º	García Hernández, Elodia	CONDUSEF	12:25.44
2º	González Velasco, Alma	GF BBVA BANCOMER	13:40.96
3º	López España, Rocío	GF BANAMEX	14:19.46

5,000 METROS PLANOS
RÉCORD: 22:24.63 26/05/2013 Elodia García Hernández, CONDUSEF

	NOMBRE	EQUIPO	TIEMPO
1º	García Hernández, Elodia	CONDUSEF	22:24.63
2º	González Velasco, Alma	GF BBVA BANCOMER	24:14.96
3º	López España, Rocío	GF BANAMEX	25:20.55

3,000 METROS CAMINATA
RÉCORD: 20:08.56 08/06/2013 Alma Adriana González, BBVA BANCOMER

	NOMBRE	EQUIPO	TIEMPO
1º	González Velasco, Alma	GF BBVA BANCOMER	20:08.56
2º	Sandoval Ledesma, Susana	BANCOMEXT	21:20.90
3º	Vega López, Liliana	GF BBVA BANCOMER	21:47.23

SALTO DE ALTURA
RÉCORD: 1.28 mts. 2012 Karla Salazar, GF BANAMEX

	NOMBRE	EQUIPO	METROS
1º	Sandoval Ledesma, Susana	BANCOMEXT	1.22
2º	Castellanos Velasco, Noemí	GF SCOTIABANK	1.05
3º	Portela Auld Tania	BANCO AZTECA	1.00

SALTO DE LONGITUD
RÉCORD: 4.10 mts. 08/06/2013 Karla Ivonne Salazar Sánchez, GF BANAMEX

	NOMBRE	EQUIPO	METROS
1º	Salazar Sánchez, Karla	GF BANAMEX	4.10
2º	Lara Monroy, Gabriela	BANCOMEXT	3.46
3º	Rueda Yanes, Thelma	BANCOMEXT	3.34

LANZAMIENTO DE BALA
RÉCORD: 7.91mts. 02/06/2013 Nancy Rocío Rodríguez Garrido, BANCO DE MÉXICO

	NOMBRE	EQUIPO	METROS
1º	Rodríguez Garrido, Nancy	BANCO DE MÉXICO	7.91
2º	Torres García, Julieta	BANCO AZTECA	7.90
3º	Llorens Mota, Martha	GF HSBC MÉXICO	7.54

LANZAMIENTO DE DISCO
RÉCORD: 22.19 mts. 23/06/2012 Ma. Elena Villegas, GF BBVA BANCOMER

	NOMBRE	EQUIPO	METROS
1º	Torres García, Julieta	BANCO AZTECA	21.82
2º	Roa Serrano, Carme	BANCO AZTECA	20.02
3º	Llorens Mota, Martha	GF HSBC MÉXICO	19.05

LANZAMIENTO DE JABALINA
RÉCORD: 24.30 mts. 24/06/2011 Karla I Salazar S, GF BANAMEX

	NOMBRE	EQUIPO	METROS
1º	Chávez Hernández, Lilia	NACIONAL FINANCIERA	22.72
2º	Roa Serrano, Carmen	BANCO AZTECA	19.45
3º	Salazar Sánchez, Karla	GF BANAMEX	19.03

TRIATLÓN
RÉCORD: 1,049 2011 Nancy R Rodríguez G, BANCO DE MÉXICO

	NOMBRE	EQUIPO	PUNTOS
1º	Vázquez Cerrillo, Erika	GF SCOTIABANK	958
2º	Rodríguez Garrido, Nancy	BANCO DE MÉXICO	947
3º	Torres García, Julieta	BANCO AZTECA	882

RELEVO 4 X 100 METROS
RÉCORD: 59.12 2013 GF HSBC MÉXICO
Bernal Martínez, López Ceja, Noyola Mercado, Peña Chavez

	NOMBRE	EQUIPO	TIEMPO
1º	Bernal Martínez, Karina López Ceja, Alejandra Noyola Mercado, Cryseida Peña Chávez, Cinthya	GF HSBC MÉXICO	59.12
2º	Suárez Vázquez, Abril Cabrera Ortiz, Verónica Ramos Cid, Verónica Vázquez Cerrillo, Erika	GF SCOTIABANK	59.45
3º	Salomón Meza, Layla Karla Mosso Martínez, Margarita María Hernández Carbajal, Wendy Evely Macedo Islas, Sandra Arely	GF BBVA BANCOMER	59.97

RELEVO 4 X 400 METROS
RÉCORD: 4:43.45 2013 GF BBVA BANCOMER
Mosso Martinez, Leyva Campos, Hernandez Carbajal, Macedo Islas

	NOMBRE	EQUIPO	TIEMPO
1º	Mosso Martínez, Margarita María Leyva Campos, Velia Adriana Hernandez Carbajal, Wendy Evely Macedo Islas, Sandra Arely	GF BBVA BANCOMER	4:43.45
2º	Suárez Vázquez, Abril Cabrera Ortiz, Verónica Rámos Cid, Verónica Paredes Álvarez, Cesia	GF SCOTIABANK	4:48.92
3º	Maldonado Roman, Victoria Lara Monroy, Gabriela Espejel Carcaño, Silvia Mustri Campos, Ivonne	BANCOMEXT	5:01.18

40 A 44 AÑOS

100 METROS PLANOS

RÉCORD: 14.92 10/06/2011 Blanca Carrillo C, GF BANAMEX

	NOMBRE	EQUIPO	TIEMPO
1º	Mosso Martínez, Margarita	GF BBVA BANCOMER	15.25
2º	Cabrera Ortiz, Verónica	GF SCOTIABANK	15.30
3º	Zambrano Gallardo, Cira	BANOBRAS	15.91

200 METROS PLANOS

RÉCORD: 30.17 6/2011 Verónica Cabrera, GF BANAMEX

	NOMBRE	EQUIPO	TIEMPO
1º	Mosso Martínez, Margarita	GF BBVA BANCOMER	31.64
2º	Cabrera Ortiz, Verónica	GF SCOTIABANK	31.94
3º	Nava Guzmán, Verónica	GF BANAMEX	32.88

800 METROS PLANOS

RÉCORD: 2:42.20 17/06/2012 Nori Gallegos, GF BBVA BANCOMER

	NOMBRE	EQUIPO	TIEMPO
1º	Mosso Martínez, Margarita	GF BBVA BANCOMER	2:50.77
2º	Cabrera Ortiz, Verónica	GF SCOTIABANK	3:41.74

1,500 METROS PLANOS

RÉCORD: 5:29.26 23/06/2012 Nori Gallegos C, GF BBVA BANCOMER

	NOMBRE	EQUIPO	TIEMPO
1º	Medina Quiroz, Magally	GF SCOTIABANK	6:32.06
2º	Montero Oscoy, Ángela	BANSEFI	6:34.40

3,000 METROS PLANOS

RÉCORD: 11:59.02 2011 Mireya Gómez, BANORTE

	NOMBRE	EQUIPO	TIEMPO
1º	Valdés Posada, Karla	GF HSBC MÉXICO	13:25.01
2º	Cabrera Ortiz, Verónica	GF SCOTIABANK	13:31.64
3º	Montero Oscoy, Ángela	BANSEFI	13:54.11

5,000 METROS PLANOS
RÉCORD: 20:49.51 2011 Mireya Gómez R, BANORTE

	NOMBRE	EQUIPO	TIEMPO
1º	Montero Oscoy, Ángela	BANSEFI	23:28.29
2º	Medina Quiroz, Magally	GF SCOTIABANK	25:07.35
3º	Valencia Sánchez, Mercedes	METLIFE MÉXICO	25:45.24

3,000 METROS CAMINATA
RÉCORD: 19:13.99 2011 María T Jiménez H, GF BANAMEX

	NOMBRE	EQUIPO	TIEMPO
1º	Maldonado Román, Victoria	BANCOMEXT	20:30.50
2º	Zárate Osornio, Norma	BANCA MIFEL	20:39.84
3º	Guzmán Espejel, Erika	GF HSBC MÉXICO	22:29.40

SALTO DE ALTURA
RÉCORD: 1.22 mts. 2011 Victoria Maldonado, BANCOMEXT

	NOMBRE	EQUIPO	METROS
1º	Maldonado Román, Victoria	BANCOMEXT	1.15
2º	Ramos Cid, Verónica	GF SCOTIABANK	1.05

SALTO DE LONGITUD
RÉCORD: 4.04 mts. 08/06/2013 Margarita María Mosso Martínez, GF BBVA BANCOMER

	NOMBRE	EQUIPO	METROS
1º	Mosso Martínez, Margarita	GF BBVA BANCOMER	4.04
2º	Villegas Sánchez, María	GF BBVA BANCOMER	3.36
3º	Mojica Uriostegui, María	BANOBRAS	3.16

LANZAMIENTO DE BALA
RÉCORD: 9.66 mts. 2011 Blanca Carrillo C, GF BANAMEX

	NOMBRE	EQUIPO	METROS
1º	Carrillo Carrillo, Blanca	GF BANAMEX	9.28
2º	Medina Hernández,	BANCO SANTANDER	7.03
3º	Zambrano Gallardo, Cira	BANOBRAS	6.97

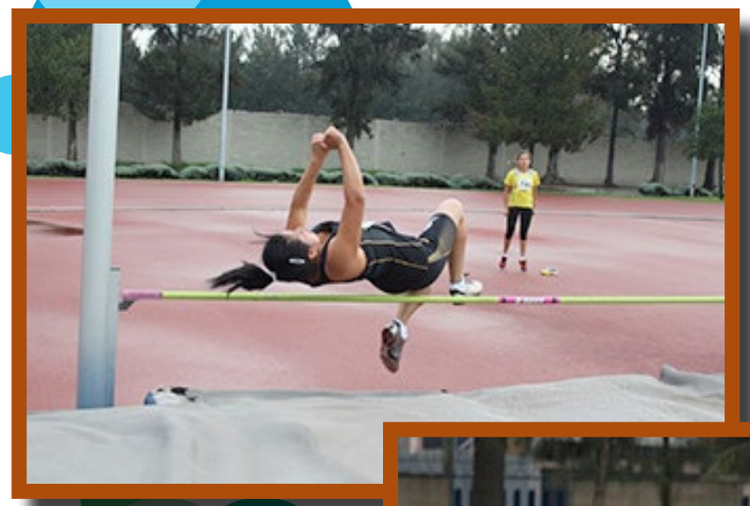

LANZAMIENTO DE DISCO
RÉCORD: 25.64 mts. 2011 Blanca Carrillo C, GF BANAMEX

	NOMBRE	EQUIPO	METROS
1º	Carrillo Carrillo, Blanca	GF BANAMEX	25.52
2º	Villegas Sánchez,	GF BBVA BANCOMER	20.63
3º	Ramos Cid, Verónica	GF SCOTIABANK	17.74

LANZAMIENTO DE JABALINA
RÉCORD: 18.76 mts. 09/06/2012 Cira F Zambrano G, BANOBRAS

	NOMBRE	EQUIPO	METROS
1º	Zambrano Gallardo, Cira	BANOBRAS	18.23
2º	Macías Mesa, Eunice	GF BBVA BANCOMER	17.94
3º	Villegas Sánchez, María	GF BBVA BANCOMER	16.04

TRIATLÓN
RÉCORD: 862 2011 Margarita M Mosso, GF BBVA BANCOMER

	NOMBRE	EQUIPO	PUNTOS
1º	Zambrano Gallardo, Cira	BANOBRAS	754
2º	Villegas Sánchez, María	GF BBVA BANCOMER	658
3º	Zárate Osornio, Norma	BANCA MIFEL	635

CATEGORÍA 45 A 49 AÑOS

100 METROS PLANOS
RÉCORD: 15.18 10/06/2012 Ivonne Mustri C, BANCOMEXT

	NOMBRE	EQUIPO	TIEMPO
1º	Mustri Campos, Ivonne	BANCOMEXT	15.74
2º	Medina Rivera, María	GF BANAMEX	16.30
3º	Cano Monroy, María	FINANCIERA RURAL	16.65

200 METROS PLANOS
RÉCORD: 32.05 1/06/2013 Ivonne Mustri Campos, BANCOMEXT

	NOMBRE	EQUIPO	TIEMPO
1º	Mustri Campos, Ivonne	BANCOMEXT	32.05
2º	Medina Rivera, María	GF BANAMEX	33.42
3º	Cano Monroy, María	FINANCIERA RURAL	34.93

800 METROS PLANOS

RÉCORD: 2:51.76 2011 Silvia Espejel, BANCOMEXT

	NOMBRE	EQUIPO	TIEMPO
1º	Rodríguez Gutiérrez, Beatriz	GF BBVA BANCOMER	2:51.90
2º	Espejel Carcaño, Silvia	BANCOMEXT	2:53.20
3º	Mustri Campos, Ivonne	BANCOMEXT	2:56.90

1,500 METROS PLANOS

RÉCORD: 5:27.95 23/06/2012 Mireya Gómez R, GF BANORTE IXE

	NOMBRE	EQUIPO	TIEMPO
1º	Rodríguez Gutiérrez, Beatriz	GF BBVA BANCOMER	5:49.81
2º	Gómez Rodríguez, Mireya	GF BANORTE IXE	5:51.12
3º	Espejel Carcaño, Silvia	BANCOMEXT	5:53.38

3,000 METROS PLANOS

RÉCORD: 11:45.69 09/06/2012 Mireya Gómez R, GF BANORTE IXE

	NOMBRE	EQUIPO	TIEMPO
1º	Espejel Carcaño, Silvia	BANCOMEXT	13:04.49
2º	García Aguilar, Lina	GF BBVA BANCOMER	13:27.70
3º	Cruz Merino, Silvia	BANCO SANTANDER	13:35.51

5,000 METROS PLANOS

RÉCORD: 21:36.89 01/06/2013 Mireya Gómez Rodríguez, GF BANORTE IXE

	NOMBRE	EQUIPO	TIEMPO
1º	Gómez Rodríguez, Mireya	GF BANORTE IXE	21:36.89
2º	García Aguilar, Lina	GF BBVA BANCOMER	23:20.91
3º	Ávalos Franco, Verónica	GF MULTIVA	25:21.81

3,000 METROS CAMINATA

RÉCORD: 18:18.65 02/06/2013 Silvia Espejel Carcaño, BANCOMEXT

	NOMBRE	EQUIPO	TIEMPO
1º	Espejel Carcaño, Silvia	BANCOMEXT	18:18.65
2º	Jiménez Hernández, María	GF BANAMEX	19:12.60
3º	Cruz Merino, Silvia	BANCO SANTANDER	20:16.37

SALTO DE LONGITUD
RÉCORD: 3.33 mts. 08/06/2013 Ivonne Mustri Campos, BANCOMEXT

	NOMBRE	EQUIPO	METROS
1º	Mustri Campos, Ivonne	BANCOMEXT	3.33

LANZAMIENTO DE BALA
RÉCORD: 7.59 mts. 2011 Ma. Elvira Olmedo, GF BANAMEX

	NOMBRE	EQUIPO	METROS
1º	Gutiérrez Serna, Alma	GF BBVA BANCOMER	7.36
2º	Franco Manríquez, Leticia	GF BBVA BANCOMER	7.08

LANZAMIENTO DE DISCO
RÉCORD: 22.03 mts. 2011 Ma. Elvira Olmedo, GF BANAMEX

	NOMBRE	EQUIPO	METROS
1º	Gutiérrez Serna, Alma	GF BBVA BANCOMER	18.63
2º	Franco Manríquez, Leticia	GF BBVA BANCOMER	17.95
3º	Maya Granados, María	GF BBVA BANCOMER	14.52

LANZAMIENTO DE JABALINA
RÉCORD: 19.76 mts. 2011 Ma. Elvira Olmedo, GF BANAMEX

	NOMBRE	EQUIPO	METROS
1º	Gutiérrez Serna, Alma	GF BBVA BANCOMER	18.78
2º	Sánchez Anaya, Edilberta	SAE	16.56
3º	Franco Manríquez, Leticia	GF BBVA BANCOMER	15.12

TRIATLÓN
RÉCORD: 606 26/05/2013 María Patricia Cano Monroy, FINANCIERA RURAL

	NOMBRE	EQUIPO	PUNTOS
1º	Cano Monroy, María	FINANCIERA RURAL	606
2º	Gutiérrez Serna, Alma	GF BBVA BANCOMER	347
3º	Avendaño Mendoza, Ligia	BANCO SANTANDER	308

CATEGORÍA 50 A 54 AÑOS

100 METROS PLANOS

RÉCORD: 15.70 01/06/2013 Lorena García Velázquez, GF BBVA BANCOMER

	NOMBRE	EQUIPO	TIEMPO
1º	García Velázquez, Lorena	GF BBVA BANCOMER	15.70
2º	Gómez Vargas, María	BANOBRAS	17.38
3º	Rosano Gómez, Yolanda	BANCOMEXT	18.99

200 METROS PLANOS

RÉCORD: 33.36 02/06/2013 Lorena García Velázquez, GF BBVA BANCOMER

	NOMBRE	EQUIPO	TIEMPO
1º	García Velázquez, Lorena	GF BBVA BANCOMER	33.36
2º	Gómez Vargas, María	BANOBRAS	37.39
3º	Rosano Gómez, Yolanda	BANCOMEXT	40.15

800 METROS PLANOS

RÉCORD: 3:31.66 23/06/2012 Yolanda Rosano, BANCOMEXT

	NOMBRE	EQUIPO	TIEMPO
1º	Rosano Gómez, Yolanda	BANCOMEXT	3:32.94
2º	Rosales León, María	GF BANORTE IXE	3:34.39

1,500 METROS PLANOS

RÉCORD: 6:53.66 2011 Martha Cruz A, GF BBVA BANCOMER

	NOMBRE	EQUIPO	TIEMPO
1º	Rosano Gómez, Yolanda	BANCOMEXT	7:18.93
2º	Rosales León, María	GF BANORTE IXE	7:43.32

SALTO DE LONGITUD

RÉCORD: 3.08 mts. 09/06/2013 Lorena García Velázquez, GF BBVA BANCOMER

	NOMBRE	EQUIPO	METROS
1º	García Velázquez, Lorena	GF BBVA BANCOMER	3.08
2º	Vega Álvarez, María	GF MULTIVA	3.01
3º	Chávez Martínez, Georgina	NACIONAL FINANCIERA	2.31

LANZAMIENTO DE BALA
RÉCORD: 7.11 mts. 09/06/2013 Ma. Teresa Espinosa Embriz, NACIONAL FINANCIERA

	NOMBRE	EQUIPO	METROS
1º	Espinosa Embriz, María	NACIONAL FINANCIERA	7.11
2º	Vega Álvarez, María	GF MULTIVA	6.99
3º	Chávez Martínez, Georgina	NACIONAL FINANCIERA	6.30

LANZAMIENTO DE DISCO
RÉCORD: 25.28 mts. 25/05/2013 Georgina Chávez Martínez, NACIONAL FINANCIERA

	NOMBRE	EQUIPO	METROS
1º	Chávez Martínez, Georgina	NACIONAL FINANCIERA	25.28
2º	Espinosa Embriz, María	NACIONAL FINANCIERA	25.15

LANZAMIENTO DE JABALINA
RÉCORD: 14.84 mts. 2011 Araceli Ríos C, NACIONAL FINANCIERA

	NOMBRE	EQUIPO	METROS
1º	Espinosa Embriz, María	NACIONAL FINANCIERA	14.17
2º	García Velázquez, Lorena	GF BBVA BANCOMER	13.36
3º	Chávez Martínez, Georgina	NACIONAL FINANCIERA	13.09

TRIATLÓN
RÉCORD: 379 10/06/2012 Ma. de Lourdes Vega A, GF MULTIVA

	NOMBRE	EQUIPO	PUNTOS
1º	Gómez Vargas, María	BANOBRAS	198

CATEGORÍA 55 A 59 AÑOS

3,000 METROS PLANOS
RÉCORD: 14:33.80 10/06/2012 Sara Lazos A, CNBV

	NOMBRE	EQUIPO	TIEMPO
1º	Sánchez Pérez, María	BANOBRAS	15:45.26
2º	Lazos Alvarado, Sara	CNBV	15:48.19

5,000 METROS PLANOS
RÉCORD: 26:01.34 17/06/2012 Sara Lazos A., CNBV

	NOMBRE	EQUIPO	TIEMPO
1	Sánchez Pérez, María	BANOBRAS	27:07.97
2	Lazos Alvarado, Sara	CNBV	27:29.86
3	Marín Cardozo, Patricia	GF BANORTE IXE	32:31.78

CATEGORÍA 60 A 64 AÑOS

200 METROS PLANOS
RÉCORD: 40.60 08/06/2013 Ma. del Socorro Imelda Herrera, GF BBVA BANCOMER

	NOMBRE	EQUIPO	TIEMPO
1	Herrera, María del Socorro	GF BBVA BANCOMER	40.60

800 METROS PLANOS
RÉCORD: 3:35.43 09/06/2013 María Esther Solano Álvarez, SAE

	NOMBRE	EQUIPO	TIEMPO
1	Solano Álvarez, María	SAE	3:35.43
2	Vallejo Martínez, Herlinda	AFORE XXI BANORTE	4:27.19

1,500 METROS PLANOS
RÉCORD: 6:49.03 2011 Ma. Esther Solano, SAE

	NOMBRE	EQUIPO	TIEMPO
1	Solano Álvarez, María	SAE	7:14.62
2	Vallejo Martínez, Herlinda	AFORE XXI BANORTE	9:31.39

LANZAMIENTO DE BALA
RÉCORD: 8.77 mts. 25/05/2013 Rosa María Álvarez Ayala, BANCO SANTANDER

	NOMBRE	EQUIPO	METROS
1	Álvarez Ayala, Rosa	BANCO SANTANDER	8.77
2	Herrera, María del Socorro	GF BBVA BANCOMER	6.15

LANZAMIENTO DE DISCO
RÉCORD: 18.97 mts. 25/05/2013 Rosa María Álvarez Ayala, BANCO SANTANDER

	NOMBRE	EQUIPO	METROS
1	Álvarez Ayala, Rosa	BANCO SANTANDER	18.97
2	Herrera, María del Socorro	GF BBVA BANCOMER	11.75

RESULTADOS GENERALES
"VARONIL"

CATEGORÍA 29 AÑOS Y MENORES

100 METROS PLANOS
RÉCORD: 11.62 08/06/2013 Alan García Hernández, GF BANAMEX

	NOMBRE	EQUIPO	TIEMPO
1º	García Hernández, Alan	GF BANAMEX	11.62
2º	Bárcenas López, Hugo	BANSEFI	11.73
3º	Herrera Sánchez, Óscar	BANCO SANTANDER	12.56

200 METROS PLANOS
RÉCORD: 23.71 09/06/2013 Alan García Hernández, GF BANAMEX

	NOMBRE	EQUIPO	TIEMPO
1º	García Hernández, Alan	GF BANAMEX	23.71
2º	Bárcenas López, Hugo	BANSEFI	24.12
3º	Balderas Hernández	GF BBVA BANCOMER	25.33

400 METROS PLANOS
RÉCORD: 53.55 25/05/2013 Alan García Hernández, GF BANAMEX

	NOMBRE	EQUIPO	TIEMPO
1º	García Hernández, Alan	GF BANAMEX	53.55
2º	García González, Mauricio	GF INTERACCIONES	53.95
3º	Balderas Hernández, Ricardo	GF BBVA BANCOMER	56.77

800 METROS PLANOS
RÉCORD: 2:06.31 26/05/2013 Alan García Hernández, GF BANAMEX

	NOMBRE	EQUIPO	TIEMPO
1º	García Hernández, Alan	GF BANAMEX	2:06.31
2º	Phillips Arzate, Sury	GF HSBC MÉXICO	2:09.93
3º	García González, Mauricio	GF INTERACCIONES	2:11.30

1,500 METROS PLANOS
RÉCORD: 4:34.82 01/06/2013 Sury Phillips Arzate, GF HSBC MÉXICO

	NOMBRE	EQUIPO	TIEMPO
1º	Phillips Arzate, Sury	GF HSBC MÉXICO	4:34.82
2º	Alejandre Ruiz, Emmanuel	BANCO SANTANDER	4:35.23
3º	Elizalde Silva, Julio	BANCO AZTECA	4:48.07

5,000 METROS PLANOS
RÉCORD: 17:38.10 08/06/2013 Emmanuel Alejandre Ruiz, BANCO SANTANDER

	NOMBRE	EQUIPO	TIEMPO
1º	Alejandre Ruiz, Emmanuel	BANCO SANTANDER	17:38.10
2º	Elizalde Silva, Julio	BANCO AZTECA	19:01.84
3º	Martínez Sánchez, Emmanuel	METLIFE MÉXICO	19:59.96

10,000 METROS PLANOS
RÉCORD: 36:05.59 09/06/2012 Luis A Mercado C, GF HSBC MÉXICO

	NOMBRE	EQUIPO	TIEMPO
1º	Alejandre Ruiz, Emmanuel	BANCO SANTANDER	36:05.59
2º	Elizalde Silva, Julio	BANCO AZTECA	41:20.90
3º	Montoya Aguirre, Antonio	BANCO AZTECA	41:27.52

110 METROS CON VALLAS
RÉCORD: 19.07 2011 Óscar J Herrera S, BANCO SANTANDER

	NOMBRE	EQUIPO	TIEMPO
1º	Bárcenas López, Hugo	BANSEFI	19.07
2º	Velázquez Loza, Ca	GF BANAMEX	19.09
3º	Herrera Sánchez, O	BANCO SANTANDER	19.18

3,000 METROS STEEPLECHASE
RÉCORD: 12:03.78 09/06/2013 Julio César Elizalde Silva, BANCO AZTECA

	NOMBRE	EQUIPO	TIEMPO
1º	Elizalde Silva, Julio	BANCO AZTECA	12:03.78
2º	Nava Altamirano, Alberto	GF HSBC MÉXICO	12:46.76

5,000 METROS CAMINATA

RÉCORD: 33:58.35 02/06/2013 Marco Josué Dublán Trejo, GF HSBC MÉXICO

	NOMBRE	EQUIPO	TIEMPO
1º	Dublán Trejo, Marco	GF HSBC MÉXICO	33:58.35
2º	Ortiz Cerezo, Jesús	GF BANAMEX	33:58.99
3º	Jaime Santiago, Luis	BANCO AZTECA	42:01.67

10,000 METROS CAMINATA

RÉCORD: 1:11:55.53 09/06/2013 Jesús Ortiz Cerezo, GF BANAMEX

	NOMBRE	EQUIPO	TIEMPO
1º	Ortiz Cerezo, Jesús	GF BANAMEX	1:11:55.53

SALTO DE ALTURA

RÉCORD: 1.58 mts. 01/06/2013 Jorge Alberto Aguilar Lara, GF BANAMEX

	NOMBRE	EQUIPO	METROS
1º	Aguilar Lara, Jorge	GF BANAMEX	1.58
2º	Medrano Sarmientos, Jesús	GF HSBC MÉXICO	1.55
3º	Nava Altamirano, Alberto	GF HSBC MÉXICO	1.52

SALTO DE LONGITUD

RÉCORD: 5.22 mts. 25/05/2013 Hugo Bárcenas López, BANSEFI

	NOMBRE	EQUIPO	METROS
1º	Bárcenas López, Hugo	BANSEFI	5.22
2º	Velázquez Loza, Carlos	GF BANAMEX	4.82
3º	Espinosa Morales, Rafael	BANCO AZTECA	4.80

SALTO TRIPLE

RÉCORD: 9.86 mts. 26/05/2013 Fernando Carlos García Carmona, GF HSBC MÉXICO

	NOMBRE	EQUIPO	METROS
1º	García Carmona, Fernando	GF HSBC MÉXICO	9.86
2º	Medrano Sarmientos Jesús	GF HSBC MÉXICO	9.47

LANZAMIENTO DE BALA
RÉCORD: 9.01 mts. 25/05/2013 Fernando Carlos García Carmona, GF HSBC MÉXICO

	NOMBRE	EQUIPO	METROS
1º	García Carmona, Fernando	GF HSBC MÉXICO	9.01
2º	Espinosa Morales, Rafael	BANCO AZTECA	8.69
3º	Grimaldo Gallardo, Jesús	GF BBVA BANCOMER	8.67

LANZAMIENTO DE DISCO
RÉCORD: 25.08 mts. 26/05/2013 Jesús Medrano Sarmientos, GF HSBC MÉXICO

	NOMBRE	EQUIPO	METROS
1º	Medrano Sarmientos, Jesús	GF HSBC MÉXICO	25.08
2º	García Carmona, Fernando	GF HSBC MÉXICO	24.84
3º	Reséndiz López, Héctor	GF BBVA BANCOMER	23.95

LANZAMIENTO DE JABALINA
RÉCORD: 32.61 mts. 01/06/2013 Luis F. García Luna Iniestra, GF INTERACCIONES

	NOMBRE	EQUIPO	METROS
1º	García Luna Iniestra	GF INTERACCIONES	32.61
2º	Espinosa Morales, Rafael	BANCO AZTECA	29.53
3º	Grimaldo Gallardo, Jesús	GF BBVA BANCOMER	29.23

HEPTATLÓN
RÉCORD: 2,570 01/06/2013 Sury Phillips Arzate, GF HSBC MÉXICO

	NOMBRE	EQUIPO	PUNTOS
1º	Phillips Arzate, Sury	GF HSBC MÉXICO	2,570
2º	Espinosa Morales, Rafael	BANCO AZTECA	2,322
3º	Ortiz Quevedo, Carlos	GF HSBC MÉXICO	2,119

RELEVO 4 X 100 METROS
RÉCORD: 48.01 2013 GF BANAMEX
Aguilar Lara, Velázquez Loza, Garcia Hernández, Flores Cedillo

	NOMBRE	EQUIPO	TIEMPO
1º	Aguilar Lara, Jorge Alberto Velázquez Loza, Carlos Anuar García Hernández, Alan Flores Cedillo, Juan Carlos	GF BANAMEX	48.01
2º	Phillips Arzate, Sury Nava Altamirano, Alberto Pastrana Añorve, Wilfrido Téllez García, Manuel	GF HSBC MÉXICO	50.50
3º	Bautista Morales, Luis Raúl Reséndiz López, Héctor M. Guzmán Tello, Francisco Antonio Balderas Hernández, Ricardo	GF BBVA BANCOMER	50.52

RELEVO 4 X 400 METROS
RÉCORD: 3:54.67 2013 GF BANAMEX
Aguilar Lara, Velázquez Loza, Cárdenas Castellanos, Garcia Hernández

	NOMBRE	EQUIPO	TIEMPO
1º	Aguilar Lara, Jorge Alberto Velázquez Loza, Carlos Anuar Cárdenas Castellanos, Daniel García Hernández, Alan	GF BANAMEX	3:54.67
2º	García Trinidad, Víctor Alejandro Bazán Onofre, Joaquín Alejandre Ruiz, Emmanuel García Arcos, Moisés	BANCO SANTANDER	4:03.18
3º	Ortiz Quevedo, Carlos Alberto Nava Altamirano, Alberto Tapia Herrera, José Humberto Pastrana Añorve, Wilfrido	GF HSBC MÉXICO	4:06.24

CATEGORÍA 30 A 34 AÑOS

100 METROS PLANOS

RÉCORD: 11.71 09/06/2013 José Luis Toríz Zárate, BANCO AZTECA

	NOMBRE	EQUIPO	TIEMPO
1º	Toríz Zárate, José	BANCO AZTECA	11.71
2º	Santaella Vargas, Orlando	GF HSBC MÉXICO	11.76
3º	Flores Cedillo, Juan	GF BANAMEX	11.78

200 METROS PLANOS

RÉCORD: 23.65 25/05/2013 Orlando Santaella Vargas, GF HSBC MÉXICO

	NOMBRE	EQUIPO	TIEMPO
1º	Santaella Vargas, Orlando	GF HSBC MÉXICO	23.65
2º	Toríz Zárate, José	BANCO AZTECA	23.75
3º	Flores Cedillo, Juan	GF BANAMEX	24.84

400 METROS PLANOS

RÉCORD: 52.02 26/05/2013 Orlando Santaella Vargas, GF HSBC MÉXICO

	NOMBRE	EQUIPO	TIEMPO
1º	Santaella Vargas, Orlando	GF HSBC MÉXICO	52.02
2º	Toríz Zárate, José	BANCO AZTECA	53.61
3º	Luna Landeros, Carlos	BANCO AZTECA	56.88

800 METROS PLANOS

RÉCORD: 2:03.69 01/06/2013 Luis Alberto Mercado Castillo, GF HSBC MÉXICO

	NOMBRE	EQUIPO	TIEMPO
1º	Mercado Castillo, Luis	GF HSBC MÉXICO	2:03.69
2º	Valle Mondragón, Gerardo	GF BANAMEX	2:08.16
3º	Flores Acosta, Óscar	BANCO DE MÉXICO	2:13.35

1,500 METROS PLANOS

RÉCORD: 4:14.80 02/06/2013 Luis Alberto Mercado Castillo, GF HSBC MÉXICO

	NOMBRE	EQUIPO	TIEMPO
1º	Mercado Castillo, Luis	GF HSBC MÉXICO	4:14.80
2º	Valle Mondragón, Gerardo	GF BANAMEX	4:17.54
3º	Moreno García, Fortino	GF SCOTIABANK	4:46.56

5,000 METROS PLANOS

RÉCORD: 16:13.70 09/06/2013 Luis Alberto Mercado Castillo, GF HSBC MÉXICO

	NOMBRE	EQUIPO	TIEMPO
1º	Mercado Castillo, Luis	GF HSBC MÉXICO	16:13.70
2º	Valle Mondragón, Gerardo	GF BANAMEX	16:57.80
3º	Espinosa Girón, José	NACIONAL FINANCIERA	18:17.70

10,000 METROS PLANOS
RÉCORD: 34:46.95 26/05/2013 Luis Alberto Mercado Castillo, GF HSBC MÉXICO

	NOMBRE	EQUIPO	TIEMPO
1º	Mercado Castillo, Luis	GF HSBC MÉXICO	34:46.95
2º	Valle Mondragón, Gerardo	GF BANAMEX	35:16.88
3º	Moreno García, Fortino	GF SCOTIABANK	38:49.39

110 METROS CON VALLAS
RÉCORD: 19.70 08/06/2013 Alejandro Calderón Fernández, GF SCOTIABANK

	NOMBRE	EQUIPO	TIEMPO
1º	Calderón Fernández, Alejandro	GF SCOTIABANK	19.70
2º	Castellanos Martínez, Rafael	GF HSBC MÉXICO	19.74
3º	Pérez Ríos, Ernesto	GF BBVA BANCOMER	19.84

3,000 METROS STEEPLECHASE
RÉCORD: 11:55.30 09/06/2013 Rafael de Jesús Castellanos Martínez, GF HSBC MÉXICO

	NOMBRE	EQUIPO	TIEMPO
1º	Castellanos Martínez, Rafael	GF HSBC MÉXICO	11:55.30
2º	García Trinidad, Víctor	BANCO SANTANDER	12:29.72
3º	Gomora Roa, Carlos	GF MULTIVA	14:15.12

5,000 METROS CAMINATA
RÉCORD: 30:15.31 01/06/2013 Adalberto Hernández Ramírez, GF HSBC MÉXICO

	NOMBRE	EQUIPO	TIEMPO
1º	Hernández Ramírez, Adalberto	GF HSBC MÉXICO	30:15.31
2º	Ramírez Reyes, Manuel	GF BANAMEX	31:27.91
3º	Cataño Martínez, César	BANCO AZTECA	34:24.48

10,000 METROS CAMINATA
RÉCORD: 1:00:40.30 08/06/2013 Adalberto Hernández Ramírez, GF HSBC MÉXICO

	NOMBRE	EQUIPO	TIEMPO
1º	Hernández Ramírez, Adalberto	GF HSBC MÉXICO	1:00:40.30
2º	Ramírez Reyes, Manuel	GF BANAMEX	1:03:39.00
3º	García Franco, Jesús	BANCO AZTECA	1:08:30.00

SALTO DE ALTURA
RÉCORD: 1.55 mts. 17/06/2012 Daniel A. Gómez Z., NACIONAL FINANCIERA

	NOMBRE	EQUIPO	METROS
1º	Pérez Ríos, Ernesto	GF BBVA BANCOMER	1.48
2º	Cárdenas Castellanos, Daniel	GF BANAMEX	1.48

SALTO DE LONGITUD
RÉCORD: 5.88 mts. 26/05/2013 Irving Azael Torres González, BANCO AZTECA

	NOMBRE	EQUIPO	TIEMPO
1º	Torres González, Irving	BANCO AZTECA	5.88
2º	Flores Cedillo, Juan	GF BANAMEX	5.60
3º	Osorio González, Jesús	COMPARTAMOS BANCO	5.34

SALTO TRIPLE
RÉCORD: 11.61 mts. 01/06/2013 Irving Azael Torres González, BANCO AZTECA

	NOMBRE	EQUIPO	TIEMPO
1º	Torres González, Irving	BANCO AZTECA	11.61
2º	Castellanos Martínez, Rafael	GF HSBC MÉXICO	10.52

LANZAMIENTO DE BALA
RÉCORD: 11.31 mts. 2011 Ferrán González H, GF BANAMEX

	NOMBRE	EQUIPO	TIEMPO
1º	García Reyes, Luis	GF BANAMEX	10.35
2º	Morales Santiago, Carlos	BANCO AZTECA	8.56
3º	Ceballos Olvera, Edmundo	PROCESAR	7.95

LANZAMIENTO DE DISCO
RÉCORD: 33.00 mts. 2011 Ferrán González, GF BANAMEX

	NOMBRE	EQUIPO	TIEMPO
1º	García Reyes, Luis	GF BANAMEX	29.35
2º	Viveros Martínez, Luis	GF HSBC MÉXICO	26.66
3º	Pérez Marín, Marco	GF BBVA BANCOMER	24.84

LANZAMIENTO DE JABALINA
RÉCORD: 41.31 mts. 17/06/2012 Luis E Viveros, GF HSBC MÉXICO

	NOMBRE	EQUIPO	TIEMPO
1	Viveros Martínez, Luis	GF HSBC MÉXICO	37.07
2	García Reyes, Luis	GF BANAMEX	31.40
3	González Martínez, Martín	GF SCOTIABANK	30.69

LANZAMIENTO DE MARTILLO
RÉCORD: 25.14 mts. 2011 Ángel Y Yáñez R, GF HSBC MÉXICO

	NOMBRE	EQUIPO	TIEMPO
1	Hernández Ramírez, Adalberto	GF HSBC MÉXICO	24.52
2	García Reyes, Luis	GF BANAMEX	23.41
3	Martínez Piña, Marcial	BANCO DE MÉXICO	21.07

HEPTATLÓN
RÉCORD: 2,941 2011 Felipe I Rea H, GF HSBC MÉXICO

	NOMBRE	EQUIPO	TIEMPO
1	Luna Landeros, Carlos	BANCO AZTECA	2,443
2	Ibarra García, Manuel	BANCO AZTECA	2,319
3	Pérez Jiménez, Vicente	BANCO AZTECA	1,953

RELEVO 4 X 100 METROS (30 A 39 AÑOS)
RÉCORD: 47.07 2013 BANCO AZTECA
Luna Landeros, Torres González, Pérez Jiménez, Toriz Zarate

	NOMBRE	EQUIPO	TIEMPO
1	Luna Landeros, Carlos Alberto Torres González, Irving Azael Pérez Jiménez, Vicente Toríz Zárate, José Luis	BANCO AZTECA	47.07
2	Salas Monroy, Mario Rios Villalpando, Jesus Alejandro Perez Rios, Ernesto Garcia Camacho, Francisco	GF BBVA BANCOMER	48.17
3	Hernández Ramírez, Adalberto Santaella Vargas, Orlando Castellanos Martínez, Rafael Mercado Castillo, Luis Alberto	GF HSBC MÉXICO	48.25

RELEVO 4 X 400 METROS (30 A 39 AÑOS)
RÉCORD: 3:43.17 2013 GF HSBC MÉXICO
Castellanos Martínez, Hernández Ramírez, Mercado Castillo, Santaella Vargas Orlando

	NOMBRE	EQUIPO	TIEMPO
1º	Castellanos Martínez, Rafael Hernández Ramírez, Adalberto Mercado Castillo, Luis Alberto Santaella Vargas, Orlando	GF HSBC MÉXICO	3:43.17
2º	García Camacho, Francisco Pérez Ríos, Ernesto Salas Monroy, Mario Reyes Peña, Moisés	GF BBVA BANCOMER	3:46.84
3º	Torres González, Irving Azael Arias Jurado, Rubén Toríz Zárate, José Luis Luna Landeros, Carlos Alberto	BANCO AZTECA	3:47.54

CATEGORÍA 35 A 39 AÑOS

100 METROS PLANOS
RÉCORD: 12.47 09/06/2013 Francisco García Camacho, GF BBVA BANCOMER

	NOMBRE	EQUIPO	TIEMPO
1º	García Camacho, Francisco	GF BBVA BANCOMER	12.47
2º	Salas Monroy, Mario	GF BBVA BANCOMER	12.57
3º	Muciño Gabriel, Ricardo	GF BANAMEX	12.64

200 METROS PLANOS
RÉCORD: 24.90 2011 Rafael Mondragón, BANCO SANTANDER

	NOMBRE	EQUIPO	TIEMPO
1º	García Camacho, Francisco	GF BBVA BANCOMER	25.07
2º	Salas Monroy, Mario	GF BBVA BANCOMER	25.30
2º	Muciño Gabriel, Ricardo	GF BANAMEX	25.30

400 METROS PLANOS
RÉCORD: 54.84 6/2011 Rafael Mondragón, BANCO SANTANDER

	NOMBRE	EQUIPO	TIEMPO
1º	Muciño Gabriel, Ricardo	GF BANAMEX	55.94
2º	Salas Monroy, Mario	GF BBVA BANCOMER	56.11
3º	Lizardi Vanegas, Daniel	GF BBVA BANCOMER	1:01.27

800 METROS PLANOS
RÉCORD: 2:17.66 2011 Rafael D Mondragón, BANCO SANTANDER

	NOMBRE	EQUIPO	TIEMPO
1º	Sosa Lara, Adán	GF HSBC MÉXICO	2:18.26
2º	Muciño Gabriel, Ricardo	GF BANAMEX	2:19.15
3º	Arvea Pérez, Rogelio	BANCO AZTECA	2:22.91

1,500 METROS PLANOS
RÉCORD: 4:47.20 02/06/2013 Adán Sosa Lara, GF HSBC MÉXICO

	NOMBRE	EQUIPO	TIEMPO
1º	Sosa Lara, Adán	GF HSBC MÉXICO	4:47.20
2º	Arvea Pérez, Rogelio	BANCO AZTECA	4:48.90
3º	Ruiz Hernández, Felipe	GF HSBC MÉXICO	4:53.80

5,000 METROS PLANOS
RÉCORD: 18:30.50 09/06/2013 Rogelio Esteban Arvea Pérez, BANCO AZTECA

	NOMBRE	EQUIPO	TIEMPO
1º	Arvea Pérez, Rogelio	BANCO AZTECA	18:30.50
2º	Sosa Lara, Adán	GF HSBC MÉXICO	18:30.54
3º	Velázquez Bernal, Omar	SHCP	18:53.00

10,000 METROS PLANOS
RÉCORD: 39:16.39 26/05/2013 Adán Sosa Lara, GF HSBC MÉXICO

	NOMBRE	EQUIPO	TIEMPO
1º	Sosa Lara, Adán	GF HSBC MÉXICO	39:16.39
2º	Arvea Pérez, Rogelio	BANCO AZTECA	40:01.37
3º	Velázquez Bernal, Omar	SHCP	41:11.80

110 METROS CON VALLAS
RÉCORD: 19.79 23/06/2012 Francisco García, GF BBVA BANCOMER

	NOMBRE	EQUIPO	TIEMPO
1º	García Camacho, Francisco	GF BBVA BANCOMER	19.96
2º	Lizardi Vanegas, Daniel	GF BBVA BANCOMER	20.51
3º	Castro Medina, Héctor	GF SCOTIABANK	20.53

3,000 METROS STEEPLECHASE

RÉCORD: 12:43.33 09/06/2013 Felipe de Jesús Ruiz Hernández, GF HSBC MÉXICO

	NOMBRE	EQUIPO	TIEMPO
1º	Ruiz Hernández, Felipe	GF HSBC MÉXICO	12:43.33
2º	Campos Nieto, Efraín	BANCO AZTECA	12:47.78
3º	Ramírez Martínez, Silvestre	BANCO SANTANDER	13:02.78

5,000 METROS CAMINATA

RÉCORD: 30:18.84 01/06/2013 Román Alfredo Monterrubio B, GF HSBC MÉXICO

	NOMBRE	EQUIPO	TIEMPO
1º	Monterrubio B, Román	GF HSBC MÉXICO	30:18.84
2º	Larios Zárate, Omar	BANCO AZTECA	31:09.30
3º	Morales Reyes, Bernardo	INFONACOT	32:11.46

10,000 METROS CAMINATA

RÉCORD: 1:00:43.40 08/06/2013 Bernardo Morales Reyes, INFONACOT

	NOMBRE	EQUIPO	TIEMPO
1º	Morales Reyes, Bernardo	INFONACOT	1:00:43.40
2º	Monterrubio B, Román	GF HSBC MÉXICO	1:01:14.90
3º	Alatorre Pérez, Juan	INFONACOT	1:12:48.10

SALTO DE ALTURA

RÉCORD: 1.58 mts. 17/06/2012 Mario E. Marín, GF BANAMEX

	NOMBRE	EQUIPO	METROS
1º	García Camacho, Francisco	GF BBVA BANCOMER	1.52
2º	Carrillo de la Orta, Omar	GF SCOTIABANK	1.48
3º	Castro Medina, Hector	GF SCOTIABANK	1.48

SALTO DE LONGITUD

RÉCORD: 5.28 mts. 2011 Daniel Lizardi V, GF BBVA BANCOMER

	NOMBRE	EQUIPO	METROS
1º	Carrillo de la Orta, Omar	GF SCOTIABANK	5.20
2º	Lizardi Vanegas, Daniel	GF BBVA BANCOMER	4.62
3º	Juárez Zúñiga, Carlos	GF BBVA BANCOMER	4.49

1
3
JUEGOS 2013

SALTO TRIPLE

RÉCORD: 10.33 mts. 01/06/2013 Omar Xanat Carrillo de la Orta, GF SCOTIABANK

	NOMBRE	EQUIPO	METROS
1º	Carrillo de la Orta, Omar	GF SCOTIABANK	10.33
2º	Rojas Tinoco, Efraín	GF BBVA BANCOMER	10.09
3º	Campos Nieto, Efraín	BANCO AZTECA	9.81

LANZAMIENTO DE BALA

RÉCORD: 9.59 mts. 10/06/2012 Jesús J García, BANOBRAS

	NOMBRE	EQUIPO	METROS
1º	Alcaraz Barrón, André	GF BANAMEX	9.00
2º	Zaldívar Mendoza, David	GF BBVA BANCOMER	8.64
3º	Ramírez Valdez, Jonathan	BANCO AZTECA	8.30

LANZAMIENTO DE DISCO

RÉCORD: 29.71 mts. 16/06/2012 Víctor H. Lemus, BANCO DE MÉXICO

	NOMBRE	EQUIPO	METROS
1º	Martínez Recoder, Víctor	BANOBRAS	28.19
2º	Aguirre Becerril, Heriberto	BANCO DE MÉXICO	26.58
3º	Alcaraz Barrón, André	GF BANAMEX	25.44

LANZAMIENTO DE JABALINA

RÉCORD: 35.08 mts. 02/06/2013 Omar Xanat Carrillo de la Orta, GF SCOTIABANK

	NOMBRE	EQUIPO	METROS
1º	Carrillo de la Orta, Omar	GF SCOTIABANK	35.08
2º	Alcaraz Barrón, André	GF BANAMEX	31.41
3º	Zaldívar Mendoza,	GF BBVA BANCOMER	28.16

LANZAMIENTO DE MARTILLO

RÉCORD: 33.87 mts. 23/06/2012 Víctor H. Lemus P, BANXICO

	NOMBRE	EQUIPO	METROS
1º	Aguirre Becerril,	BANCO DE MÉXICO	28.02
2º	Alcaraz Barrón, André	GF BANAMEX	24.46
3º	Romero Belmar, Gustavo	BANCO DE MÉXICO	23.71

HEPTATLÓN
RÉCORD: 2,567 08/06/2013 Efraín Antonio Campos Nieto, BANCO AZTECA

	NOMBRE	EQUIPO	PUNTOS
1º	Campos Nieto, Efraín	BANCO AZTECA	2,567
2º	Patiño Torres, Francisco	BANCO AZTECA	2,222
3º	Ponce Hernández, Alejandro	BANCO AZTECA	2,210

CATEGORÍA 40 A 44 AÑOS

100 METROS PLANOS
RÉCORD: 11.20 6/1992 Salvador Rosendo, GF BANAMEX

	NOMBRE	EQUIPO	TIEMPO
1º	Reyes Peña, Moisés	GF BBVA BANCOMER	12.28
2º	Ortega Correa, Eric	GF BANAMEX	12.33
3º	Frías Ramírez, Francisco	FINANCIERA RURAL	12.58

200 METROS PLANOS
RÉCORD: 24.06 1996 José Ramón López, BANXICO

	NOMBRE	EQUIPO	TIEMPO
1º	Reyes Peña, Moisés	GF BBVA BANCOMER	25.47
2º	Ortega Correa, Eric	GF BANAMEX	25.57
3º	Frías Ramírez, Francisco	FINANCIERA RURAL	25.89

400 METROS PLANOS
RÉCORD: 52.31 2003 Armando Martínez, BANCOMEXT

	NOMBRE	EQUIPO	TIEMPO
1º	Reyes Peña, Moisés	GF BBVA BANCOMER	55.94
2º	Ortega Correa, Eric	GF BANAMEX	55.97
3º	Frías Ramírez, Francisco	FINANCIERA RURAL	58.03

800 METROS PLANOS
RÉCORD: 2:13.33 17/06/2012 Erick Ortega O, GF BANAMEX

	NOMBRE	EQUIPO	TIEMPO
1º	Ortega Correa, Eric	GF BANAMEX	2:15.17
2º	Cortez Quiroz, Víctor	GF BANAMEX	2:28.86
3º	Mondragón Mendoza, Rafael	BANCO SANTANDER	2:32.00

1,500 METROS PLANOS
RÉCORD: 4:29.12 2003 Mario González, GF BANAMEX

	NOMBRE	EQUIPO	TIEMPO
1º	Bolaños Luna, César	GF SCOTIABANK	4:57.43
2º	Morales Ramos, Eduardo	BANCO DE MÉXICO	4:59.46
3º	Rodríguez Domínguez, Raúl	BANCO AZTECA	5:13.00

5,000 METROS PLANOS
RÉCORD: 16:05.30 1991 José Alvarado, BANXICO

	NOMBRE	EQUIPO	TIEMPO
1º	Bolaños Luna, César	GF SCOTIABANK	19:10.92
2º	Morales Ramos, Eduardo	BANCO DE MÉXICO	19:38.32
3º	Gutiérrez García, Crescencio	BANCO SANTANDER	20:17.09

10,000 METROS PLANOS
RÉCORD: 33:58.27 1995 José Flores, GF BANAMEX

	NOMBRE	EQUIPO	TIEMPO
1º	Bolaños Luna, César	GF SCOTIABANK	39:28.09
2º	Gutiérrez García, Crescencio	BANCO SANTANDER	41:55.29
3º	Juárez Olivares, Rogelio	GF SCOTIABANK	44:02.31

3,000 METROS STEEPLECHASE
RÉCORD: 12:31.64 09/06/2013 Wilfrido Pastrana Añorve, GF HSBC MÉXICO

	NOMBRE	EQUIPO	TIEMPO
1º	Pastrana Añorve, Wilfrido	GF HSBC MÉXICO	12:31.64
2º	Rodríguez Domínguez, Raúl	BANCO AZTECA	12:48.61
3º	Gutiérrez García, Crescencio	BANCO SANTANDER	13:56.82

5,000 METROS CAMINATA
RÉCORD: 28:39.38 26/05/2013 Wilfrido Pastrana Añorve, GF HSBC MÉXICO

	NOMBRE	EQUIPO	TIEMPO
1º	Pastrana Añorve, Wilfrido	GF HSBC MÉXICO	28:39.38
2º	Sánchez Valencia, Nicolás	GF INTERACCIONES	31:49.17
3º	Rojas Sánchez, Ricardo	BANCO AZTECA	34:07.11

SALTO DE LONGITUD
RÉCORD: 5.69 mts. 1998 **Ramón Vélez, SERFIN**

	NOMBRE	EQUIPO	METROS
1º	Reyes Peña, Moisés	GF BBVA BANCOMER	5.15
2º	Reyes Díaz, Gonzalo	GF BANAMEX	5.04
3º	Téllez Pineda, Mario	GF BANAMEX	4.83

LANZAMIENTO DE BALA
RÉCORD: 10.90 mts. 1997 **Juan Salinas, NACIONAL FINANCIERA**

	NOMBRE	EQUIPO	METROS
1º	Lemus Pacheco, Víctor	BANCO DE MÉXICO	10.28
2º	García Ayala, Felipe	GF HSBC MÉXICO	9.98
3º	Arana Grimaldo, Fernando	GF BBVA BANCOMER	9.32

LANZAMIENTO DE DISCO
RÉCORD: 32.66 mts. 2004 **Antonio Flores, GF SCOTIABANK**

	NOMBRE	EQUIPO	METROS
1º	García Ayala, Felipe	GF HSBC MÉXICO	31.14
2º	Lemus Pacheco, Víctor	BANCO DE MÉXICO	29.52
3º	Téllez Pineda, Mario	GF BANAMEX	29.13

LANZAMIENTO DE JABALINA
RÉCORD: 45.56 mts. 1994 **Gonzalo Covarrubias, INTERNACIONAL**

	NOMBRE	EQUIPO	METROS
1º	Téllez Pineda, Mario	GF BANAMEX	35.09
2º	Pastrana Añorve, Wilfrido	GF HSBC MÉXICO	33.47
3º	Enríquez Guerrero, Víctor	BANOBRAS	31.72

LANZAMIENTO DE MARTILLO
RÉCORD: 28.56 mts. 09/06/2013 **Víctor Hugo Lemus Pacheco, BANCO DE MÉXICO**

	NOMBRE	EQUIPO	METROS
1º	Lemus Pacheco, Víctor	BANCO DE MÉXICO	28.56
2º	Téllez Pineda, Mario	GF BANAMEX	26.56
3º	Martínez Mares, José	BANCO DE MÉXICO	25.22

HEPTATLÓN
RÉCORD: 1,970 09/06/2013 Octavio Trujillo Montes, GF BBVA BANCOMER

	NOMBRE	EQUIPO	PUNTOS
1º	Trujillo Montes, Octavio	GF BBVA BANCOMER	1,970
2º	Rodríguez Domínguez, Raúl	BANCO AZTECA	1,741
3º	Guadarrama Fernández, Leonardo	SCOTIABANK	1,426

RELEVO 4 X 100 METROS (40 A 49 AÑOS)
RÉCORD: 48.84 2013 GF BBVA BANCOMER García Gabriel, Trujillo Octavio, Cervantes Edgar Reyes Moisés

	NOMBRE	EQUIPO	TIEMPO
1º	García Gama, Gabriel		
	Trujillo Montes, Octavio		
	Cervantes Posadas, Edgar Antonio		
	Reyes Peña, Moisés	BBVA BANCOMER	48.84
2º	Arenas Santos, Enrique		
	López Nieto, Ricardo		
	Pérez Vidal, Oscar		
	Sánchez Muñoz, José	SCOTIABANK	53.72
3º	Vélez González, Ramón		
	Torres Vázquez, Juan Carlos		
	Rodríguez Domínguez, Raúl Gerardo		
	Espinosa Servín, Enrique	BANCO AZTECA	54.25

RELEVO 4 X 400 METROS (40 A 49 AÑOS)
RÉCORD: 3:54.95 2011 GF BANAMEX Cortez Victor, Moina Jorge, Reyez Gonzalo, Ortega

	NOMBRE	EQUIPO	TIEMPO
1º	Silva Ibarra, Javier		
	Reyes Díaz, Gonzalo		
	Ortega Correa, Erick Omar		
	Ibarra Naranjo, Oswaldo	GF BANAMEX	3:55.68
2º	García Gama, Gabriel		
	Arana Grimaldo, Fernando		
	Ríos Villalpando, Jesús Alejandro		
	Hijar Franco, José Rene	GF BBVA BANCOMER	4:07.98
3º	Lopez Nieto, Ricardo		
	Sánchez Muñoz, Jose		
	Bolaños Luna, Cesar		
	Juarez Olivares, Rogelio	GF SCOTIABANK	4:11.90

1
2
3
JUEGOS 2013

CATEGORÍA 45 A 49 AÑOS

100 METROS PLANOS

RÉCORD: 12.10 09/06/1992 Alfonso Vázquez, NACIONAL FINANCIERA

	NOMBRE	EQUIPO	TIEMPO
1º	Sánchez Muñoz, José	GF SCOTIABANK	12.91
2º	Silva Ibarra, Javier	GF BANAMEX	12.99
3º	Ríos Villalpando, Jesús	GF BBVA BANCOMER	13.22

200 METROS PLANOS

RÉCORD: 24.98 1997 José Alberto Trejo, ATLANTICO

	NOMBRE	EQUIPO	TIEMPO
1º	Sánchez Muñoz, José	GF SCOTIABANK	26.14
2º	Silva Ibarra, Javier	GF BANAMEX	26.33
3º	Martínez Bautista, Armando	BANCOMEXT	27.14

400 METROS PLANOS

RÉCORD: 56.31 2000 Guillermo Juárez, BITAL

	NOMBRE	EQUIPO	TIEMPO
1º	Martínez Bautista, Armando	BANCOMEXT	58.87
2º	Silva Ibarra, Javier	GF BANAMEX	59.09
3º	Sánchez Muñoz, José	GF SCOTIABANK	1:01.18

800 METROS PLANOS

RÉCORD: 2:12.84 02/06/2013 Raúl Hernández Reyes, GF BBVA BANCOMER

	NOMBRE	EQUIPO	TIEMPO
1º	Hernández Reyes, Raúl	GF BBVA BANCOMER	2:12.84
2º	Pasapera Ruiz, Alejandro	GNP	2:19.63
3º	Martínez Bautista, Armando	BANCOMEXT	2:23.53

1,500 METROS PLANOS

RÉCORD: 4:40.29 2004 Mario González, GF BANAMEX

	NOMBRE	EQUIPO	TIEMPO
1º	Hernández Reyes, Raúl	GF BBVA BANCOMER	4:44.69
2º	Campos Vargas, José	BANCO DE MÉXICO	4:57.72
3º	Hijar Franco, José	GF BBVA BANCOMER	5:02.25

5,000 METROS PLANOS
RÉCORD: 16:15.60 1996 José Alvarado, BANXICO

	NOMBRE	EQUIPO	TIEMPO
1º	Hernández Reyes, Raúl	GF BBVA BANCOMER	18:58.11
2º	Durán Pozos, José	GF BANAMEX	19:16.85
3º	Campos Vargas, José	BANCO DE MÉXICO	19:41.58

10,000 METROS PLANOS
RÉCORD: 34:20.40 1993 José Alvarado, BANXICO

	NOMBRE	EQUIPO	TIEMPO
1º	Hernández Reyes, Raúl	GF BBVA BANCOMER	40:52.84
2º	Hijar Franco, José	GF BBVA BANCOMER	42:04.34
3º	Campos Vargas, José	BANCO DE MÉXICO	42:09.46

3,000 METROS STEEPLECHASE
RÉCORD: 12:41.88 2011 Alejandro Zinser, GF BBVA BANCOMER

	NOMBRE	EQUIPO	TIEMPO
1º	Hijar Franco, José	GF BBVA BANCOMER	13:01.88
2º	Terán Ríos, Norberto	CNBV	14:39.05
3º	Romero Martínez, Aron	GF BANORTE IXE	15:04.52

5,000 METROS CAMINATA
RÉCORD: 29:20.28 10/06/2012 Miguel Martínez D, GF INTERACCIONES

	NOMBRE	EQUIPO	TIEMPO
1º	Martínez Dávila, Miguel	GF INTERACCIONES	30:23.72
2º	Cruz Alvarado, Lucio	GF BBVA BANCOMER	35:49.95
3º	Vargas Sandoval, Marco	BANCO AZTECA	37:46.87

SALTO DE LONGITUD
RÉCORD: 5.58 mts. 1995 Daniel Saldaña, BANCOMER

	NOMBRE	EQUIPO	METROS
1º	Ríos Villalpando, Jesús	GF BBVA BANCOMER	5.03
2º	Silva Ibarra, Javier	GF BANAMEX	4.81
3º	Flores González, Humberto	GF BBVA BANCOMER	4.60

LANZAMIENTO DE BALA
RÉCORD: 10.56 mts. 1993 **Federico Bautista, BANOBRAS**

	NOMBRE	EQUIPO	METROS
1º	Bustos Lozano, Roberto	NACIONAL FINANCIERA	9.64
2º	Palacios Bañales, Antonio	BANCO DE MÉXICO	9.07
3º	Villegas González, Carlos	BANCO DE MÉXICO	8.93

LANZAMIENTO DE DISCO
RÉCORD: 30.56 mts. 1994 **Emigdio Cerón, BANXICO**

	NOMBRE	EQUIPO	TIEMPO
1º	Bustos Lozano, Roberto	NACIONAL FINANCIERA	29.62
2º	Villegas González, Carlos	BANCO DE MÉXICO	28.46
3º	Palacios Bañales, Antonio	BANCO DE MÉXICO	26.81

LANZAMIENTO DE JABALINA
RÉCORD: 42.51 mts. 2000 **Carlos Orrantia, BANRURAL**

	NOMBRE	EQUIPO	TIEMPO
1º	Calvo Baltezar, Isaac	BANCOMEXT	31.07
2º	Trinidad Cabrera, Francisco	BANCOMEXT	29.44
3º	Villalobos Galván, Samuel	GF BBVA BANCOMER	27.53

LANZAMIENTO DE MARTILLO
RÉCORD: 33.08 mts. 9/06/2013 **Carlos Villegas González, BANCO DE MÉXICO**

	NOMBRE	EQUIPO	TIEMPO
1º	Villegas González, Carlos	BANCO DE MÉXICO	33.08
2º	Ruíz Garrido, Jesús	BANCO DE MÉXICO	26.53
3º	Núñez Ramírez, Juan	GF HSBC MÉXICO	25.19

CATEGORÍA 50 A 54 AÑOS

100 METROS PLANOS
RÉCORD: 12.63 10/06/2007 **Guillermo Juárez, GF HSBC MÉXICO**

	NOMBRE	EQUIPO	TIEMPO
1º	Cervantes Posadas, Edgar	GF BBVA BANCOMER	12.90
2º	Téllez García, Manuel	GF HSBC MÉXICO	13.32
3º	Ramírez Aguilar, Gustavo	GF BBVA BANCOMER	13.60

200 METROS PLANOS
RÉCORD: 25.55 2006 Guillermo Juárez, GF HSBC MÉXICO

	NOMBRE	EQUIPO	TIEMPO
1º	Cervantes Posadas, Edgar	GF BBVA BANCOMER	26.56
2º	Téllez García, Manuel	GF HSBC MÉXICO	27.45
3º	Barragán Santos, Héctor	GF BBVA BANCOMER	27.95

400 METROS PLANOS
RÉCORD: 58.18 2007 Guillermo Juárez, GF HSBC MÉXICO

	NOMBRE	EQUIPO	TIEMPO
1º	Barragán Santos, Héctor	GF BBVA BANCOMER	1:00.63
2º	Jiménez Ruiz, Eduardo	BANCO SANTANDER	1:04.93
3º	Ramírez Aguilar, Gustavo	GF BBVA BANCOMER	1:05.13

1,500 METROS PLANOS
RÉCORD: 4:52.52 2005 Humberto Bonola, BANCA MIFEL

	NOMBRE	EQUIPO	TIEMPO
1º	Zinser Sierra, Alejandro	GF BBVA BANCOMER	5:06.20
2º	Garfias García, Juan	GF BBVA BANCOMER	5:06.82
3º	Barragán Santos, Héctor	GF BBVA BANCOMER	5:24.93

5,000 METROS PLANOS
RÉCORD: 17:25.42 1999 José Alvarado, BANXICO

	NOMBRE	EQUIPO	TIEMPO
1º	Garfias García Juan	GF BBVA BANCOMER	19:29.29
2º	Zinser Sierra Alejandro	GF BBVA BANCOMER	19:33.38
3º	Sánchez García Manuel	GF HSBC MÉXICO	19:57.91

10,000 METROS PLANOS
RÉCORD: 40:17.80 2010 Carlos Arturo Pico, METLIFE MÉXICO

	NOMBRE	EQUIPO	TIEMPO
1º	Garfias García, Juan	GF BBVA BANCOMER	43:31.82
2º	Zinser Sierra Alejandro	GF BBVA BANCOMER	43:34.96
3º	Coello Echegoyen Benito	CNBV	43:40.98

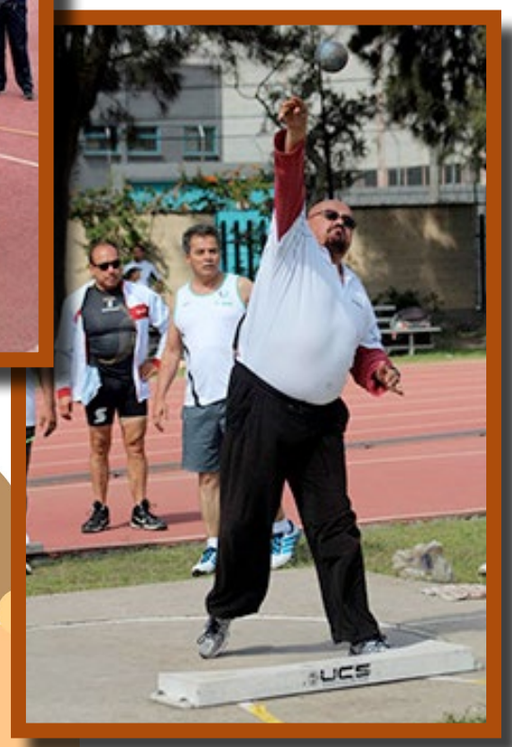

3,000 METROS CAMINATA
RÉCORD: 18:24.75 2010 Emilio Vicente Martínez, GF BANAMEX

	NOMBRE	EQUIPO	TIEMPO
1º	Arellano Chávez Néstor	INFONACOT	19:27.12
2º	Garduño Chávez Roberto	GF BANAMEX	19:29.81
3º	Torres Moreno Mario	BANCO AZTECA	19:32.58

SALTO DE LONGITUD
RÉCORD: 5.36 mts. 2006 Ramón Vélez, BANCO AZTECA

	NOMBRE	EQUIPO	METROS
1º	Cervantes Posadas	GF BBVA BANCOMER	4.64
2º	Barragán Santos Héctor	GF BBVA BANCOMER	4.47
3º	Espinosa Servín Enrique	BANCO AZTECA	4.40

LANZAMIENTO DE BALA
RÉCORD: 10.77 mts. 2002 Homero López, BANXICO

	NOMBRE	EQUIPO	METROS
1º	Espinosa Servín Enrique	BANCO AZTECA	9.93
2º	Maya Soto Noé	NACIONAL FINANCIERA	9.87
3º	Flores Torres José	GF SCOTIABANK	9.51

LANZAMIENTO DE DISCO
RÉCORD: 32.70 mts. 08/06/2013 José Antonio Flores Torres, GF SCOTIABANK

	NOMBRE	EQUIPO	METROS
1º	Flores Torres José	GF SCOTIABANK	32.70
2º	Olvera Velasco Sergio	GF BANAMEX	31.03
3º	Alcántara Hernández	GF BANAMEX	26.17

LANZAMIENTO DE JABALINA
RÉCORD: 34.08 mts. 24/06/2012 Adrián Abarca G, BANOBRAS

	NOMBRE	EQUIPO	METROS
1º	Abarca García Adrián	BANOBRAS	33.47
2º	Flores Torres José	GF SCOTIABANK	28.40
3º	Estrada Pérez Leo	GF BANAMEX	28.01

44:22.0
1
LAPS TO GO

158
UCS

4
3
2

406
366

UCS

LANZAMIENTO DE MARTILLO

RÉCORD: 30.05 mts. 01/06/2013 Sergio Alberto Olvera Velasco, GF BANAMEX

	NOMBRE	EQUIPO	METROS
1º	Olvera Velasco Sergio	GF BANAMEX	30.05
2º	Flores Torres José	GF SCOTIABANK	25.01
3º	Maya Soto Noé	NACIONAL FINANCIERA	19.49

CATEGORÍA 55 A 59 AÑOS

100 METROS PLANOS

RÉCORD: 13.70 10/06/2012 José L Téllez O, GF BBVA BANCOMER

	NOMBRE	EQUIPO	TIEMPO
1º	Vélez González Ramón	BANCO AZTECA	13.86
2º	Padilla Patiño Nicolás	GF BANAMEX	14.30
3º	García Pérez José	AFORE XXI BANORTE	14.85

200 METROS PLANOS

RÉCORD: 27.82 2011 José L Téllez, GF BBVA BANCOMER

	NOMBRE	EQUIPO	TIEMPO
1º	Vélez González Ramón	BANCO AZTECA	28.64
2º	Padilla Patiño Nicolás	GF BANAMEX	29.43
3º	Pérez Vidal Óscar	GF SCOTIABANK	29.74

1,500 METROS PLANOS

RÉCORD: 5:17.10 09/06/2013 José Ramírez Rey, NACIONAL FINANCIERA

	NOMBRE	EQUIPO	TIEMPO
1º	Ramírez Rey, José	NACIONAL FINANCIERA	5:17.10
2º	Gutiérrez Fuentes	GF HSBC MÉXICO	5:17.30
3º	Álvarez García José	GF BANORTE IXE	5:26.20

5,000 METROS PLANOS

RÉCORD: 20:15.05 26/05/2013 José Luis Álvarez García, GF BANORTE IXE

	NOMBRE	EQUIPO	TIEMPO
1º	Álvarez García José	GF BANORTE IXE	20:15.05
2º	Gutiérrez Fuentes Román	GF HSBC MÉXICO	20:17.51
3º	Colín Rivera José	BANCO DE MÉXICO	20:24.60

10,000 METROS PLANOS
RÉCORD: 43:15.12 2011 **Agustín Sánchez P, GF BBVA BANCOMER**

	NOMBRE	EQUIPO	TIEMPO
1º	Gutiérrez Fuentes Román	GF HSBC MÉXICO	45:10.71
2º	Ventura Miranda Aureliano	AFORE XXI BANORTE	45:18.43
3º	Colín Rivera José	BANCO DE MÉXICO	45:19.82

3,000 METROS CAMINATA
RÉCORD: 17:35.40 2011 **Pedro García S, GF BANAMEX**

	NOMBRE	EQUIPO	TIEMPO
1º	Velázquez Méndez Raúl	GF BANAMEX	18:30.47
2º	Martínez Barrios Emilio	GF BANAMEX	18:46.58
3º	Riojas Zaragoza Camilo	BANOBRAS	19:18.01

SALTO DE LONGITUD
RÉCORD: 4.82 mts. 2011 **Ramón Vélez, SERFIN**

	NOMBRE	EQUIPO	METROS
1º	Vélez González Ramón	BANCO AZTECA	4.48
2º	Nieto Cater Jorge	NACIONAL FINANCIERA	4.44
3º	Pérez Vidal Óscar	GF SCOTIABANK	4.32

LANZAMIENTO DE BALA
RÉCORD: 9.64 mts. 02/06/2013 **Marco Antonio Galicia Osorio, GF BANAMEX**

	NOMBRE	EQUIPO	METROS
1º	Galicia Osorio Marco	GF BANAMEX	9.64
2º	Orrantia Orrantia Carlos	SAE	9.58
3º	Cruz Rodríguez Benjamín	BANOBRAS	8.23

LANZAMIENTO DE DISCO
RÉCORD: 27.82 mts. 08/06/2013 **Marco Antonio Galicia Osorio, GF BANAMEX**

	NOMBRE	EQUIPO	METROS
1º	Galicia Osorio Marco	GF BANAMEX	27.82
2º	Vázquez Quiroz Gregorio	BANCO SANTANDER	27.02
3º	Guerrero Madrigal Gustavo	NACIONAL FINANCIERA	26.35

LANZAMIENTO DE JABALINA
RÉCORD: 31.57 mts. 2011 Gregorio Quiroz V, BANCO SANTANDER

	NOMBRE	EQUIPO	METROS
1º	Galicia Osorio Marco	GF BANAMEX	31.18
2º	Vázquez Quiroz Gregorio	BANCO SANTANDER	29.07
3º	Orrantia Orrantia Carlos	SAE	27.17

LANZAMIENTO DE MARTILLO
RÉCORD: 25.70 mts. 09/06/2013 Emilio Vicente Martínez Barrios, GF BANAMEX

	NOMBRE	EQUIPO	METROS
1º	Martínez Barrios Emilio	GF BANAMEX	25.70
2º	Valadez Muñoz Juan	GF BANAMEX	25.23
3º	Galicia Osorio Marco	GF BANAMEX	24.00

CATEGORÍA 60 A 64 AÑOS

100 METROS PLANOS
RÉCORD: 14.63 2011 Manuel Macedo G, NACIONAL FINANCIERA

	NOMBRE	EQUIPO	TIEMPO
1º	Mendoza Nicolás Santana	NACIONAL FINANCIERA	15.81
2º	González García Juan	GF BBVA BANCOMER	16.10
3º	Galicia Flores Marcelo	GF BBVA BANCOMER	17.51

200 METROS PLANOS
RÉCORD: 30.69 2011 Manuel Macedo G, NACIONAL FINANCIERA

	NOMBRE	EQUIPO	TIEMPO
1º	Macedo García Manuel	NACIONAL FINANCIERA	30.97
2º	Ruiz May Fernando	GF BANAMEX	31.56
3º	González García Juan	GF BBVA BANCOMER	32.17

1,500 METROS PLANOS
RÉCORD: 5:36.02 09/06/2012 Juan González G, GF BBVA BANCOMER

	NOMBRE	EQUIPO	TIEMPO
1º	González García Juan	GF BBVA BANCOMER	5:37.19
2º	Ruiz May Fernando	GF BANAMEX	5:45.48
3º	Sánchez Romero Abel	BANSEFI	5:58.92

5,000 METROS PLANOS

RÉCORD: 21:14.39 2011 Abel Sánchez, BANSEFI

	NOMBRE	EQUIPO	TIEMPO
1º	Ruiz May Fernando	GF BANAMEX	21:48.23
2º	González García Juan	GF BBVA BANCOMER	22:02.30
3º	Sánchez Romero Abel	BANSEFI	22:24.55

10,000 METROS PLANOS

RÉCORD: 44:10.62 23/06/2012 Abel Sánchez R, BANSEFI

	NOMBRE	EQUIPO	TIEMPO
1º	Ruiz May Fernando	GF BANAMEX	45:56.18

3,000 METROS CAMINATA

RÉCORD: 18:44.29 09/06/2012 Pedro García S, GF BANAMEX

	NOMBRE	EQUIPO	TIEMPO
1º	García Sánchez Pedro	GF BANAMEX	18:59.87
2º	Cortez Cirne José	BANOBRAS	20:13.87
3º	Velasco Guzmán Gerardo	GF HSBC MÉXICO	24:14.80

SALTO DE LONGITUD

RÉCORD: 3.75 mts. 23/06/2012 Santana Mendoza N., NACIONAL FINANCIERA

	NOMBRE	EQUIPO	METROS
1º	Macedo García Manuel	NACIONAL FINANCIERA	3.67
2º	Mendoza Nicolás Santana	NACIONAL FINANCIERA	3.59
3º	Conde Ramos Juan	NACIONAL FINANCIERA	3.14

LANZAMIENTO DE BALA

RÉCORD: 10.24 mts. 08/06/2013 Homero López Ochoa, BANCO DE MÉXICO

	NOMBRE	EQUIPO	METROS
1º	López Ochoa Homero	BANCO DE MÉXICO	10.24
2º	Conde Ramos Juan	NACIONAL FINANCIERA	8.35

LANZAMIENTO DE JABALINA

RÉCORD: 31.75 mts. 25/05/2013 Homero López Ochoa, BANCO DE MÉXICO

	NOMBRE	EQUIPO	METROS
1º	López Ochoa Homero	BANCO DE MÉXICO	31.75
2º	Mendoza Nicolás Santana	NACIONAL FINANCIERA	21.93
3º	Galicia Flores Marcelo	GF BBVA BANCOMER	20.95

CATEGORÍA 65 A 69 AÑOS

100 METROS PLANOS

RÉCORD: 15.99 01/06/2013 Alfredo Contreras Marín, BANCO AZTECA

	NOMBRE	EQUIPO	TIEMPO
1º	Contreras Marín Alfredo	BANCO AZTECA	15.99
2º	Rodríguez Hernández José	NACIONAL FINANCIERA	18.43

200 METROS PLANOS

RÉCORD: 33.17 02/06/2013 Roberto Gallardo Villa, GF BANAMEX

	NOMBRE	EQUIPO	TIEMPO
1º	Gallardo Villa Roberto	GF BANAMEX	33.17
2º	Contreras Marín Alfredo	BANCO AZTECA	34.13
3º	Juárez López Miguel	GF BBVA BANCOMER	39.46

1,500 METROS PLANOS

RÉCORD: 5:59.69 09/06/2012 Miguel Juárez L, GF BBVA BANCOMER

	NOMBRE	EQUIPO	TIEMPO
1º	Arias Álvarez Carlos	GF BANAMEX	6:59.51
2º	Gallardo Villa Roberto	GF BANAMEX	7:08.15

5,000 METROS PLANOS

RÉCORD: 21:07.61 2011 Pablo Flores G, GNP

	NOMBRE	EQUIPO	TIEMPO
1º	Juárez López Miguel	GF BBVA BANCOMER	24:46.23

10,000 METROS PLANOS

RÉCORD: 44:40.84 2011 Miguel Juárez L, GF BBVA BANCOMER

	NOMBRE	EQUIPO	TIEMPO
1º	Juárez López Miguel	GF BBVA BANCOMER	50:03.05

3,000 METROS CAMINATA

RÉCORD: 20:34.46 25/05/2013 Carlos Arias Álvarez, GF BANAMEX

	NOMBRE	EQUIPO	TIEMPO
1º	Arias Álvarez, Carlos	GF BANAMEX	20:34.46
2º	Meza Rosales Antonio	BANOBRAS	24:15.16

LANZAMIENTO DE BALA
RÉCORD: 7.76 mts. 08/06/2013 Alfredo Contreras Marín, BANCO AZTECA

	NOMBRE	EQUIPO	METROS
1º	Contreras Marín Alfredo	BANCO AZTECA	7.76
2º	Rodríguez Hernández José	NACIONAL FINANCIERA	7.42
3º	Plascencia Estrella	NACIONAL FINANCIERA	6.45

LANZAMIENTO DE JABALINA
RÉCORD: 21.69 mts. 25/05/2013 Alfredo Contreras Marín, BANCO AZTECA

	NOMBRE	EQUIPO	METROS
1º	Contreras Marín Alfredo	BANCO AZTECA	21.69
2º	Rodríguez Hernández	NACIONAL FINANCIERA	15.38
3º	Meza Rosales Antonio	BANOBRAS	13.44

CATEGORÍA 70 AÑOS Y MÁS

100 METROS PLANOS
RÉCORD: 18.63 02/06/2013 José Daniel Hernández Mora, GF BANAMEX

	NOMBRE	EQUIPO	TIEMPO
1º	Hernández Mora José	GF BANAMEX	18.63
2º	Zarazúa Piña Enrique	GF HSBC MÉXICO	29.48

200 METROS PLANOS
RÉCORD: 35.90 08/06/2013 José Daniel Hernández Mora, GF BANAMEX

	NOMBRE	EQUIPO	TIEMPO
1º	Hernández Mora José	GF BANAMEX	35.90
2º	Zarazúa Piña Enrique	GF HSBC MÉXICO	1:01.80

1,500 METROS PLANOS
RÉCORD: 6:41.74 10/06/2012 José D Hernández M, GF BANAMEX

	NOMBRE	EQUIPO	TIEMPO
1º	Hernández Mora José	GF BANAMEX	6:59.72
2º	Zarazúa Piña Enrique	GF HSBC MÉXICO	12:03.61

CUADRO DE MEDALLAS FEMENIL

LUGAR	INSTITUCIÓN	ORO	PLATA	BRONCE	TOTAL
1°	GF BBVA BANCOMER	20	23	14	57
2°	GF HSBC MÉXICO	10	5	10	25
3°	BANCOMEXT	10	3	6	19
4°	GF SCOTIABANK	9	19	5	33
5°	BANCO AZTECA	7	10	9	26
6°	GF BANAMEX	6	4	6	16
7°	BANOBRAS	5	2	3	10
8°	BANSEFI	5	1	1	7
9°	NAFIN	4	3	3	10
10°	CONDUSEF	3	0	0	3
11°	GF BANORTE IXE	2	4	1	7
12°	SANTANDER	2	1	3	6
13°	SAE	2	1	0	3
14°	GF MULTIVA	1	3	1	5
15°	BANXICO	1	1	2	4
16°	FINRURAL	1	0	2	3
17°	GNP	1	0	0	1
18°	AFORE XXI BANORTE	0	3	0	3
19°	CNBV	0	2	0	2
20°	BANCA MIFEL	0	1	1	2
21°	GF INTERACCIONES	0	1	0	1
22°	INTERBANCO	0	0	2	2
23°	COMPARTAMOS	0	0	1	1
23°	METLIFE	0	0	1	1

CUADRO DE MEDALLAS VARONIL

LUGAR	INSTITUCIÓN	ORO	PLATA	BRONCE	TOTAL
1°	GF BANAMEX	30	37	9	76
2°	GF HSBC MÉXICO	27	21	8	56
3°	GF BBVA BANCOMER	27	18	24	69
4°	BANCO AZTECA	15	17	19	51
5°	GF SCOTIABANK	10	4	12	26
6°	BANXICO	6	8	10	24
7°	NAFIN	6	8	5	19
8°	SANTANDER	2	7	6	15
9°	BANOBRAS	2	2	4	8
10°	BANSEFI	2	2	2	6
11°	GF INTERACCIONES	2	2	1	5
12°	BANCOMEXT	2	1	2	5
13°	INFONACOT	2	0	2	4
14°	GF BANORTE IXE	1	0	2	3
15°	CNBV	0	1	1	2
15°	AFORE XXI BANORTE	0	1	1	2
15°	SAE	0	1	1	2
18°	GNP	0	1	0	1
19°	FINRURAL	0	0	3	3
20°	SHCP	0	0	2	2
21°	METLIFE	0	0	1	1
21°	COMPARTAMOS	0	0	1	1
21°	PROCESAR	0	0	1	1
21°	GF MULTIVA	0	0	1	1

CUADRO DE MEDALLAS GENERAL

LUGAR	INSTITUCIÓN	ORO	PLATA	BRONCE	TOTAL
1°	GF BBVA BANCOMER	47	41	38	126
2°	GF HSBC MÉXICO	37	26	18	81
3°	GF BANAMEX	36	41	15	92
4°	BANCO AZTECA	22	27	28	77
5°	GF SCOTIABANK	19	23	17	59
6°	BANCOMEXT	12	4	8	24
7°	NAFIN	10	11	8	29
8°	BANXICO	7	9	12	28
9°	BANOBRAS	7	4	7	18
10°	BANSEFI	7	3	3	13
11°	SANTANDER	4	8	9	21
12°	GF BANORTE IXE	3	4	3	10
13°	CONDUSEF	3	0	0	3
14°	GF INTERACCIONES	2	3	1	6
15°	SAE	2	2	1	5
16°	INFONACOT	2	0	2	4
17°	GF MULTIVA	1	3	2	6
18°	GNP	1	1	0	2
19°	FINRURAL	1	0	5	6
20°	AFORE XXI BANORTE	0	4	1	5
21°	CNBV	0	3	1	4
22°	MIFEL	0	1	1	2
23°	SHCP	0	0	2	2
23°	COMPARTAMOS	0	0	2	2
23°	METLIFE	0	0	2	2
23°	INTERBANCO	0	0	2	2
27°	PROCESAR	0	0	1	1

TROFEOS POR EQUIPOS RAMA FEMENIL

LUGAR	INSTITUCIÓN	1°	2°	3°	TOTAL
1°	GF BBVA BANCOMER	20	23	14	57
2°	GF HSBC MÉXICO	10	5	10	25
3°	BANCOMEXT	10	3	6	19

TROFEOS POR EQUIPOS RAMA VARONIL

LUGAR	INSTITUCIÓN	1°	2°	3°	TOTAL
1°	GF BANAMEX	30	37	9	76
2°	GF HSBC MÉXICO	27	21	8	56
3°	GF BBVA BANCOMER	27	18	24	69

INSTITUCIONES PARTICIPANTES

- AFORE XXI BANORTE
- ASOCIACIÓN DE BANCOS DE MÉXICO
- BANCA MIFEL
- BANCO AZTECA
- BANCO DE MÉXICO
- BANCO DEL AHORRO NACIONAL Y SERVICIOS FINANCIEROS
- BANCO MÓNEX
- BANCO NACIONAL DE COMERCIO EXTERIOR
- BANCO NACIONAL DE OBRAS Y SERVICIOS PÚBLICOS
- BANCO NACIONAL DEL EJÉRCITO, FUERZA AÉREA Y ARMADA
- BANCO SANTANDER
- BANK OF AMERICA
- CECOBAN
- CIBANCO
- CLUB DE BANQUEROS DE MÉXICO
- COMISIÓN NACIONAL BANCARIA Y DE VALORES
- COMISIÓN NACIONAL PARA LA PROTECCIÓN Y DEFENSA DE LOS USUARIOS DE LOS SERVICIOS FINANCIEROS
- COMPARTAMOS BANCO
- DEUTSCHE BANK
- FIDEICOMISOS INSTITUIDOS EN RELACIÓN A LA AGRICULTURA
- FINANCIERA RURAL
- FONDO NACIONAL DE FOMENTO AL TURISMO
- GRUPO FINANCIERA BBVA BANCOMER
- GRUPO FINANCIERO BANAMEX
- GRUPO FINANCIERO BANORTE IXE
- GRUPO FINANCIERO HSBC MÉXICO
- GRUPO FINANCIERO INTERACCIONES
- GRUPO FINANCIERO MULTIVA
- GRUPO FINANCIERO SCOTIABANK
- GRUPO NACIONAL PROVINCIAL
- INSTITUTO PARA LA PROTECCIÓN AL AHORRO BANCARIO
- INSTITUTO DEL FONDO NACIONAL PARA EL CONSUMO DE LOS TRABAJADORES
- INTERBANCO
- METLIFE MÉXICO SERVICIOS
- NACIONAL FINANCIERA
- PROCESAR
- PRUDENTIAL SEGUROS
- RC CORPORATIVO
- SECRETARÍA DE HACIENDA Y CRÉDITO PÚBLICO
- SERVICIO DE ADMINISTRACIÓN Y ENAJENACIÓN DE BIENES

512

649

Juegos 2013

ATLETISMO RECORDS

CATEGORÍA 29 AÑOS Y MENORES, FEMENIL

100 METROS PLANOS	13.22	08/06/2013	Irene Romano	BANSEFI
200 METROS PLANOS	27.07	09/06/2013	Irene Romano	BANSEFI
400 METROS PLANOS	1:01.26	25/05/2013	Irene Romano	BANSEFI
800 METROS PLANOS	2:43.73	26/05/2013	Lucía Labastida Del Toro	BANCO AZTECA
1,500 METROS PLANOS	5:48.14	01/06/2013	Margarita Nayeli Piscil García	GF BANORTE IXE
3,000 METROS PLANOS	12:49.60	08/06/2013	Lucía Labastida Del Toro	BANCO AZTECA
5,000 METROS PLANOS:	22:09.50	25/05/2013	Lucía Labastida Del Toro	BANCO AZTECA
100 METROS CON VALLAS	17.39	02/06/2013	Irene Romano	BANSEFI
3,000 METROS CAMINATA	20:27.59	09/06/2013	Claudia Trejo Trejo	BANCO AZTECA
SALTO DE ALTURA	1.33 mts.	25/05/2013	Jessica Sotelo Camarena	GF SCOTIABANK
SALTO DE LONGITUD	4.10 mts.	01/06/2013	Marisol Rueda Morales	GF BBVA BANCOMER
LANZAMIENTO DE BALA	7.23 mts.	01/06/2013	María Elena Barajas Laguna	GF HSBC MÉXICO
LANZAMIENTO DE DISCO	19.18 mts.	02/06/2013	María Elena Barajas Laguna	GF HSBC MÉXICO
LANZAMIENTO DE JABALINA	25.30 mts.	08/06/2013	Jessica Sotelo Camarena	GF SCOTIABANK
TRIATLÓN	921	25/05/2013	Genoveva Rojas Sánchez,	GF SCOTIABANK
RELEVO 4 X 100 METROS	58.40	2013		GF BBVA BANCOMER
RELEVO 4 X 400 METROS	4:44.36			
RELEVO 4 X 100 METROS	58.40	2013	Pérez Vázquez Noemí Reyes León Tania De la Rosa Claudia Rueda Morales Angélica	GF BBVA BANCOMER
RELEVO 4 X 400 METROS	4:48.02	2013	Soto Acosta Roció Gómez González Elvira González Martínez Judith Noyola Mercado Cryseida	GF HSBC MÉXICO

CATEGORÍA 29 AÑOS Y MENORES, VARONIL

100 METROS PLANOS	11.62	08/06/2013	Alan García Hernández	GF BANAMEX
200 METROS PLANOS	23.71	09/06/2013	Alan García Hernández	GF BANAMEX
400 METROS PLANOS	53.55	25/05/2013	Alan García Hernández	GF BANAMEX
800 METROS PLANOS	2:06.31	26/05/2013	Alan García Hernández	GF BANAMEX
1,500 METROS PLANOS	4:34.82	01/06/2013	Sury Phillips Arzate	GF HSBC MÉXICO
5,000 METROS PLANOS	17:38.10	08/06/2013	Emmanuel Alejandre Ruiz	BANCO SANTANDER
10,000 METROS PLANOS	35:54.11	09/06/2012	Luis A Mercado C.	GF HSBC MÉXICO
110 METROS CON VALLAS	18.96	2011	Óscar J Herrera S.	BANCO SANTANDER
3,000 METROS STEEPLECHASE	12:03.78	09/06/2013	Julio César Elizalde Silva	BANCO AZTECA
5,000 METROS CAMINATA	33:58.35	02/06/2013	Marco Josué Dublán Trejo	GF HSBC MÉXICO
10,000 METROS CAMINATA	1:11:55.53	09/06/2013	Jesús Ortiz Cerezo	GF BANAMEX
SALTO DE ALTURA	1.58 mts.	01/06/2013	Jorge Alberto Aguilar Lara	GF BANAMEX

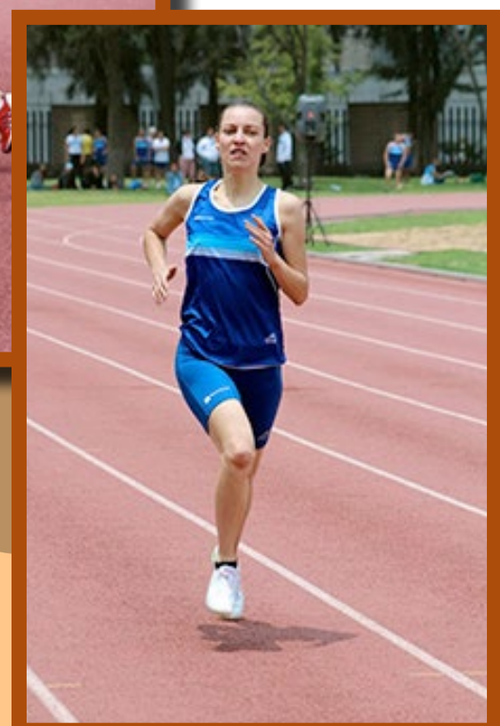

SALTO DE LONGITUD	5.22 mts.	25/05/2013	Hugo Bárcenas López	BANSEFI
SALTO TRIPLE	9.86 mts.	26/05/2013	Fernando Carlos García Carmona	GF HSBC MÉXICO
LANZAMIENTO DE BALA	9.01 mts.	25/05/2013	Fernando Carlos García Carmona	GF HSBC MÉXICO
LANZAMIENTO DE DISCO	25.08 mts.	26/05/2013	Jesús Medrano Sarmientos	GF HSBC MÉXICO
LANZAMIENTO DE JABALINA	32.61 mts.	01/06/2013	Luis F. García Luna Iniestra	GF INTERACCIONES
HEPTATLÓN	2,570	01/06/2013	Sury Phillips Arzate	GF HSBC MÉXICO
RELEVO 4 X 100 METROS	48.01	2013	Aguilar Lara Jorge Alberto Velázquez Loza Carlos Anua García Hernández Alan Flores Cedillo Juan Carlos	GF BANAMEX
RELEVO 4 X 400 METROS	3:54.67	2013	Aguilar Lara Jorge Alberto Velázquez Loza Carlos Cárdenas Castellanos Daniel García Hernández Alan	GF BANAMEX
CATEGORÍA 30 A 34 AÑOS, VARONIL				
100 METROS PLANOS	11.71	09/06/2013	José Luis Toríz Zárate	BANCO AZTECA
200 METROS PLANOS	23.65	25/05/2013	Orlando Santaella Vargas	GF HSBC MÉXICO
400 METROS PLANOS	52.02	26/05/2013	Orlando Santaella Vargas	GF HSBC MÉXICO
800 METROS PLANOS	2:03.69	01/06/2013	Luis Alberto Mercado Castillo	GF HSBC MÉXICO
1,500 METROS PLANOS	4:14.80	02/06/2013	Luis Alberto Mercado Castillo	GF HSBC MÉXICO
5,000 METROS PLANOS	16:13.70	09/06/2013	Luis Alberto Mercado Castillo	GF HSBC MÉXICO
10,000 METROS PLANOS	34:46.95	26/05/2013	Luis Alberto Mercado Castillo	GF HSBC MÉXICO
110 METROS CON VALLAS	19.70	08/06/2013	Alejandro Calderón Fernández	GF SCOTIABANK
3,000 METROS STEEPLECHASE	11:55.30	09/06/2013	Rafael Castellanos Martínez	GF HSBC MÉXICO
5,000 METROS CAMINATA	30:15.31	01/06/2013	Adalberto Hernández Ramírez	GF HSBC MÉXICO
10,000 METROS CAMINATA	1:00:40.30	08/06/2013	Adalberto Hernández Ramírez	GF HSBC MÉXICO
SALTO DE ALTURA	1.55 mts.	17/06/2012	Daniel A. Gómez Z.	NACIONAL FINANCIERA
SALTO DE LONGITUD	5.88 mts.	26/05/2013	Irving Azael Torres González	BANCO AZTECA
SALTO TRIPLE	11.61 mts.	01/06/2013	Irving Azael Torres González	BANCO AZTECA
LANZAMIENTO DE BALA	11.31 mts.	2011	Ferrán González H.	GF BANAMEX
LANZAMIENTO DE DISCO	33.00 mts.	2011	Ferrán González	GF BANAMEX
LANZAMIENTO DE JABALINA	41.31 mts.	17/06/2012	Luis E Viveros	GF HSBC MÉXICO
LANZAMIENTO DE MARTILLO	25.14 mts.	2011	Ángel Y Yáñez R.	GF HSBC MÉXICO
HEPTATLÓN	2,941	2011	Felipe I Rea H.	GF HSBC MÉXICO
RELEVO 4 X 100 METROS	47.07	2013	Luna Landeros Carlos Torres González Irving Pérez Jiménez Vicente Toríz Zárate José Luis	BANCO AZTECA
RELEVO 4 X 400 METROS	3:43.17	2013	Castellanos Martínez Rafael Hernández Ramírez Adalberto Mercado Castillo Luis Alberto Santaella Vargas Orlando	GF HSBC MÉXICO

CATEGORÍA 35 A 39 AÑOS, FEMENIL

100 METROS PLANOS	14.28	09/06/2013	Karla Ivonne Salazar Sánchez	GF BANAMEX
200 METROS PLANOS	29.67	6/2012	Erika Vázquez	GF SCOTIABANK
400 METROS PLANOS	1:07.31	10/06/2012	Erika Vázquez C.	GF SCOTIABANK
800 METROS PLANOS	2:42.65	16/06/2012	Erika Vázquez C.	GF SCOTIABANK
1,500 METROS PLANOS	5:47.71	02/06/2013	Elodia García Hernández	CONDUSEF
3,000 METROS PLANOS	12:25.44	09/06/2013	Elodia García Hernández	CONDUSEF
5,000 METROS PLANOS	22:24.63	26/05/2013	Elodia García Hernández	CONDUSEF
3,000 METROS CAMINATA	20:08.56	08/06/2013	Alma Adriana González Velasco	BBVA BANCOMER
SALTO DE ALTURA	1.28 mts.	2012	Karla Salazar	GF BANAMEX
SALTO DE LONGITUD	4.10 mts.	08/06/2013	Karla Ivonne Salazar Sánchez	GF BANAMEX
LANZAMIENTO DE BALA	7.91mts.	02/06/2013	Nancy Rocío Rodríguez Garrido	BANCO DE MÉXICO
LANZAMIENTO DE DISCO	22.19 mts.	23/06/2012	Ma. Elena Villegas	GF BBVA BANCOMER
LANZAMIENTO DE JABALINA	24.30 mts.	24/06/2011	Karla I Salazar S.	GF BANAMEX
TRIATLÓN	1,049	2011	Nancy R Rodríguez G.	BANCO DE MÉXICO
RELEVO 4 X 100 METROS	59.12	2013	Bernal Martínez Karina López Ceja Alejandra Noyola Mercado Cryseida Peña Chávez Cinthya	GF HSBC MÉXICO
RELEVO 4 X 400 METROS	4:43.45	2013	Mosso Martínez Margarita Leyva Campos Velia Adriana Hernández Carbajal Wendy Macedo Islas Sandra Arely	GF BBVA BANCOMER

CATEGORÍA 35 A 39 AÑOS, VARONIL

100 METROS PLANOS	12.47	09/06/2013	Francisco García Camacho	GF BBVA BANCOMER
200 METROS PLANOS	24.90	2011	Rafael Mondragón	BANCO SANTANDER
400 METROS PLANOS	54.84	6/2011	Rafael Mondragón	BANCO SANTANDER
800 METROS PLANOS	2:17.66	2011	Rafael D Mondragón	BANCO SANTANDER
1,500 METROS PLANOS	4:47.20	02/06/2013	Adán Sosa Lara	GF HSBC MÉXICO
5,000 METROS PLANOS	18:30.50	09/06/2013	Rogelio Esteban Arvea Pérez	BANCO AZTECA
10,000 METROS PLANOS	39:16.39	26/05/2013	Adán Sosa Lara	GF HSBC MÉXICO
110 METROS CON VALLAS	19.79	23/06/2012	Francisco García	GF BBVA BANCOMER
3,000 METROS STEEPLECHASE	12:43.33	09/06/2013	Felipe DE Jesús Ruiz Hernández	GF HSBC MÉXICO

5,000 METROS CAMINATA	30:18.84	01/06/2013	Román Alfredo Monterrubio B.	GF HSBC MÉXICO
10,000 METROS CAMINATA	1:00:43.40	08/06/2013	Bernardo Morales Reyes	INFONACOT
SALTO DE ALTURA	1.58 mts.	17/06/2012	Mario E. Marín	GF BANAMEX
SALTO DE LONGITUD	5.28 mts.	2011	Daniel Lizardi V.	GF BBVA BANCOMER
SALTO TRIPLE	10.33 mts.	01/06/2013	Omar Xanat Carrillo de la Orta	GF SCOTIABANK
LANZAMIENTO DE BALA	9.59 mts.	10/06/2012	Jesús J García	BANOBRAS
LANZAMIENTO DE DISCO	29.71 mts.	16/06/2012	Víctor H. Lemus	BANCO DE MÉXICO
LANZAMIENTO DE JABALINA	35.08 mts.	02/06/2013	Omar Xanat Carrillo de la Orta	GF SCOTIABANK
LANZAMIENTO DE MARTILLO	33.87 mts.	23/06/2012	Víctor H. Lemus P.	BANXICO
HEPTATLÓN	2,567	08/06/2013	Efraín Antonio Campos Nieto	BANCO AZTECA

CATEGORÍA 40 A 44 AÑOS, FEMENIL

100 METROS PLANOS	14.92	10/06/2011	Blanca Carrillo C.	GF BANAMEX
200 METROS PLANOS	30.17	6/2011	Verónica Cabrera	GF BANAMEX
800 METROS PLANOS	2:42.20	17/06/2012	Nori Gallegos	GF BBVA BANCOMER
1,500 METROS PLANOS	5:29.26	23/06/2012	Nori Gallegos C.	GF BBVA BANCOMER
3,000 METROS PLANOS	11:59.02	2011	Mireya Gómez	BANORTE
5,000 METROS PLANOS	20:49.51	2011	Mireya Gómez R	BANORTE
3,000 METROS CAMINATA	19:13.99	2011	María T Jiménez H.	GF BANAMEX
SALTO DE ALTURA	1.22 mts.	2011	Victoria Maldonado	BANCOMEXT
SALTO DE LONGITUD	4.04 mts.	08/06/2013	Margarita María Mosso Martínez	
LANZAMIENTO DE BALA	9.66 mts.	2011	Blanca Carrillo C.	GF BANAMEX
LANZAMIENTO DE DISCO	25.64 mts.	2011	Blanca Carrillo C.	GF BANAMEX
LANZAMIENTO DE JABALINA	18.76 mts.	09/06/2012	Cira F Zambrano G.	BANOBRAS
TRIATLÓN	862	2011	Margarita M Mosso	GF BBVA BANCOMER

CATEGORÍA 40 A 44 AÑOS, VARONIL

100 METROS PLANOS	11.20	6/1992	Salvador Rosendo	GF BANAMEX
200 METROS PLANOS	24.06	1996	José Ramón López	BANXICO
400 METROS PLANOS	52.31	2003	Armando Martínez	BANCOMEXT
800 METROS PLANOS	2:13.33	17/06/2012	Erick Ortega O.	GF BANAMEX
1,500 METROS PLANOS	4:29.12	2003	Mario González	GF BANAMEX
5,000 METROS PLANOS	16:05.30	1991	José Alvarado	BANXICO
10,000 METROS PLANOS	33:58.27	1995	José Flores	GF BANAMEX
3,000 METROS STEEPLECHASE	12:31.64	09/06/2013	Wilfrido Pastrana Añorve	GF HSBC MÉXICO
5,000 METROS CAMINATA	28:39.38	26/05/2013	Wilfrido Pastrana Añorve	GF HSBC MÉXICO

SALTO DE LONGITUD	5.69 mts.	1998	Ramón Vélez	SERFIN
LANZAMIENTO DE BALA	10.90 mts.	1997	Juan Salinas	NAL. FINANCIERA
LANZAMIENTO DE DISCO	32.66 mts.	2004	Antonio Flores	GF SCOTIABANK
LANZAMIENTO DE JABALINA	45.56 mts.	1994	Gonzalo Covarrubias	INTERNACIONAL
LANZAMIENTO DE MARTILLO	28.56 mts.	09/06/2013	Víctor Hugo Lemus Pacheco	BANCO DE MÉXICO
HEPTATLÓN	1,970	09/06/2013	Octavio Trujillo Montes	GF BBVA BANCOMER
RELEVO 4 X 100 METROS (40-49)	48.45	2013		GF BANAMEX
RELEVO 4 X 400 METROS (40-49)	3:54.95	2011		GF BANAMEX

CATEGORÍA 45 A 49 AÑOS, FEMENIL

100 METROS PLANOS	15.18	10/06/2012	Ivonne Mustri C.	BANCOMEXT
200 METROS PLANOS	32.05	01/06/2013	Ivonne Mustri Campos	BANCOMEXT
800 METROS PLANOS	2:51.76	2011	Silvia Espejel	BANCOMEXT
1,500 METROS PLANOS	5:27.95	23/06/2012	Mireya Gómez R.	GF BANORTE IXE
3,000 METROS PLANOS	11:45.69	09/06/2012	Mireya Gómez R.	GF BANORTE IXE
5,000 METROS PLANOS	21:36.89	01/06/2013	Mireya Gómez Rodríguez	GF BANORTE IXE
3,000 METROS CAMINATA	18:18.65	02/06/2013	Silvia Espejel Carcaño	BANCOMEXT
SALTO DE LONGITUD	3.33 mts.	08/06/2013	Ivonne Mustri Campos	BANCOMEXT
LANZAMIENTO DE BALA	7.59 mts.	2011	Ma. Elvira Olmedo	GF BANAMEX
LANZAMIENTO DE DISCO	22.03 mts.	2011	Ma. Elvira Olmedo	GF BANAMEX
LANZAMIENTO DE JABALINA	19.76 mts.	2011	Ma. Elvira Olmedo	GF BANAMEX
TRIATLÓN	606	26/05/2013	María Patricia Cano Monroy	FINANCIERA RURAL
RELEVO 4 X 100 METROS	48.45	2013	Silva Ibarra Javier Reyes Díaz Gonzalo Ortega Correa Erick Omar	GF BANAMEX
RELEVO 4 X 400 METROS	3:54.95	2011	Silva Ibarra, Javier Reyes Díaz Gonzalo Ortega Correa Erick Omar Ibarra Naranjo Oswaldo	GF BANAMEX

CATEGORÍA 45 A 49 AÑOS, VARONIL

100 METROS PLANOS	12.10	09/06/1992	Alfonso Vázquez	NACIONAL FINANCIERA
200 METROS PLANOS	24.98	1997	José Alberto Trejo	ATLANTICO
400 METROS PLANOS	56.31	2000	Guillermo Juárez	BITAL
800 METROS PLANOS	2:12.84	02/06/2013	Raúl Hernández Reyes	GF BBVA BANCOMER
1,500 METROS PLANOS	4:40.29	2004	Mario González	GF BANAMEX
5,000 METROS PLANOS	16:15.60	1996	José Alvarado	BANXICO
10,000 METROS PLANOS	34:20.40	1993	José Alvarado	BANXICO
3,000 METROS STEEPLECHASE	12:41.88	2011	Alejandro Zinser	GF BBVA BANCOMER

BBVA
Bancomer

170
232

707

5,000 METROS CAMINATA	29:20.28	10/06/2012	Miguel Martínez D.	GF INTERACCIONES
SALTO DE LONGITUD	5.58 mts.	1995	Daniel Saldaña	BANCOMER
LANZAMIENTO DE BALA	10.56 mts.	1993	Federico Bautista	BANOBRAS
LANZAMIENTO DE DISCO	30.56 mts.	1994	Emigdio Cerón	BANXICO
LANZAMIENTO DE JABALINA	42.51 mts.	2000	Carlos Orrantia	BANRURAL
LANZAMIENTO DE MARTILLO	33.08 mts.	9/06/2013	Carlos Villegas González	BANCO DE MÉXICO

CATEGORÍA 50 A 54 AÑOS, FEMENIL

100 METROS PLANOS	15.70	01/06/2013	Lorena García Velázquez	GF BBVA BANCOMER
200 METROS PLANOS	33.36	02/06/2013	Lorena García Velázquez	GF BBVA BANCOMER
800 METROS PLANOS	3:31.66	23/06/2012	Yolanda Rosano	BANCOMEXT
1,500 METROS PLANOS	6:53.66	2011	Martha Cruz A.	GF BBVA BANCOMER
SALTO DE LONGITUD	3.08 mts.	09/06/2013	Lorena García Velázquez	GF BBVA BANCOMER
LANZAMIENTO DE BALA	7.11 mts.	09/06/2013	Ma. Teresa Espinosa Embriz	NACIONAL FINANCIERA
LANZAMIENTO DE DISCO	25.28 mts.	25/05/2013	Georgina Chávez Martínez	NACIONAL FINANCIERA
LANZAMIENTO DE JABALINA	14.84 mts.	2011	Ríos C. Araceli	NACIONAL FINANCIERA
TRIATLÓN	379	10/06/2012	Ma. de Lourdes Vega A.	GF MULTIVA

CATEGORÍA 50 A 54 AÑOS, VARONIL

100 METROS PLANOS	12.63	10/06/2007	Guillermo Juárez	GF HSBC MÉXICO
200 METROS PLANOS	25.55	2006	Guillermo Juárez	GF HSBC MÉXICO
400 METROS PLANOS	58.18	2007	Guillermo Juárez	GF HSBC MÉXICO
1,500 METROS PLANOS	4:52.52	2005	Humberto Bonola	BANCA MIFEL
5,000 METROS PLANOS	17:25.42	1999	José Alvarado	BANXICO
10,000 METROS PLANOS	40:17.80	2010	Carlos Arturo Pico	METLIFE MÉXICO
3,000 METROS CAMINATA	18:24.75	2010	Emilio Vicente Martínez	GF BANAMEX
SALTO DE LONGITUD	5.36 mts.	2006	Ramón Vélez	BANCO AZTECA
LANZAMIENTO DE BALA	10.77 mts.	2002	Homero López	BANXICO
LANZAMIENTO DE DISCO	32.70 mts.	08/06/2013	José Antonio Flores Torres	GF SCOTIABANK
LANZAMIENTO DE JABALINA	34.08 mts.	24/06/2012	Adrián Abarca	BANOBRAS
LANZAMIENTO DE MARTILLO	30.05 mts.	01/06/2013	Sergio Alberto Olvera Velasco	GF BANAMEX

CATEGORÍA 55 A 59 AÑOS, FEMENIL

3,000 METROS PLANOS	14:33.80	10/06/2012	Sara Lazos A.	CNBV
5,000 METROS PLANOS	26:01.34	17/06/2012	Sara Lazos A.	CNBV

CATEGORÍA 55 A 59 AÑOS, VARONIL

100 METROS PLANOS	13.70	10/06/2012	José L Téllez O.	GF BBVA BANCOMER
200 METROS PLANOS	27.82	2011	José L Téllez	GF BBVA BANCOMER
1,500 METROS PLANOS	5:17.10	09/06/2013	José Ramírez Rey	NACIONAL FINANCIERA
5,000 METROS PLANOS	20:15.05	26/05/2013	José Luis Álvarez García	GF BANORTE IXE
10,000 METROS PLANOS	43:15.12	2011	Agustín Sánchez P.	GF BBVA BANCOMER
3,000 METROS CAMINATA	17:35.40	2011	Pedro García S.	GF BANAMEX
SALTO DE LONGITUD	4.82 mts.	2011	Ramón Vélez	SERFIN
LANZAMIENTO DE BALA	9.64 mts.	02/06/2013	Marco Antonio Galicia Osorio	GF BANAMEX
LANZAMIENTO DE DISCO	27.82 mts.	08/06/2013	Marco Antonio Galicia Osorio	GF BANAMEX
LANZAMIENTO DE JABALINA	31.57 mts.	2011	Gregorio Quiroz V.	BANCO SANTANDER
LANZAMIENTO DE MARTILLO	25.70 mts.	09/06/2013	Emilio Vicente Martínez Barrios	GF BANAMEX

CATEGORÍA 60 A 64 AÑOS, FEMENIL

200 METROS PLANOS	40.60	08/06/2013	Ma. del Socorro Imelda Herrera	GF BBVA BANCOMER
800 METROS PLANOS	3:35.43	09/06/2013	María Esther Solano Álvarez	SAE
1,500 METROS PLANOS	6:49.03	2011	Ma. Esther Solano	SAE
LANZAMIENTO DE BALA	8.77 mts.	25/05/2013	Rosa María Álvarez Ayala	BANCO SANTANDER
LANZAMIENTO DE DISCO	18.97 mts.	25/05/2013	Rosa María Álvarez Ayala	BANCO SANTANDER

CATEGORÍA 60 A 64 AÑOS, VARONIL

100 METROS PLANOS	14.63	2011	Manuel Macedo G.	NACIONAL FINANCIERA
200 METROS PLANOS	30.69	2011	Manuel Macedo G.	NACIONAL FINANCIERA
1,500 METROS PLANOS	5:36.02	09/06/2012	Juan González G.	GF BBVA BANCOMER
5,000 METROS PLANOS	21:14.39	2011	Abel Sánchez	BANSEFI
10,000 METROS PLANOS	44:10.62	23/06/2012	Abel Sánchez R.	BANSEFI
3,000 METROS CAMINATA	18:44.29	09/06/2012	Pedro García S.	GF BANAMEX
SALTO DE LONGITUD	3.75 mts.	23/06/2012	Santana Mendoza N.	NACIONAL FINANCIERA
LANZAMIENTO DE BALA	10.24 mts.	08/06/2013	Homero López Ochoa	BANCO DE MÉXICO
LANZAMIENTO DE JABALINA	31.75 mts.	25/05/2013	Homero López Ochoa	BANCO DE MÉXICO

CATEGORÍA 65 A 69 AÑOS, VARONIL

100 METROS PLANOS	15.99	01/06/2013	Alfredo Contreras Marín	BANCO AZTECA
200 METROS PLANOS	33.17	02/06/2013	Roberto Gallardo Villa	GF BANAMEX
1,500 METROS PLANOS	5:59.69	09/06/2012	Miguel Juárez L.	GF BBVA BANCOMER
5,000 METROS PLANOS	21:07.61	2011	Pablo Flores G.	GNP
10,000 METROS PLANOS	44:40.84	2011	Miguel Juárez L.	GF BBVA BANCOMER
3,000 METROS CAMINATA	20:34.46	25/05/2013	Carlos Arias Álvarez	GF BANAMEX
LANZAMIENTO DE BALA	7.76 mts.	08/06/2013	Alfredo Contreras Marín	BANCO AZTECA
LANZAMIENTO DE JABALINA	21.69 mts.	25/05/2013	Alfredo Contreras Marín	BANCO AZTECA

CATEGORÍA 70 AÑOS Y MÁS, VARONIL

100 METROS PLANOS	18.63	02/06/2013	José Daniel Hernández Mora	GF BANAMEX
200 METROS PLANOS	35.90	08/06/2013	José Daniel Hernández Mora	GF BANAMEX
1,500 METROS PLANOS	6:41.74	10/06/2012	José D Hernández M.	GF BANAMEX

BASQUETBOL

juegos bancarios 2013

COORDINADOR:	JOSÉ LUIS IBARRA ARVIZU
LUGAR DE COMPETENCIA:	CENTRO DEPORTIVO COYOACÁN
INSTITUCIONES INSCRITAS:	33
TOTAL DE EQUIPOS:	64
FEMENILES:	20
VARONILES:	44
TOTAL DE COMPETIDORES:	729
FEMENILES:	224
VARONILES:	505

CATEGORÍA "PREMIER", FEMENIL
PREMIACIÓN

LUGAR	**INSTITUCIÓN**
1º	BANJÉRCITO
2º	SHCP
3º	GF BANAMEX

MEJOR ENCESTADORA	**INSTITUCIÓN**	
Patricia Mariel Martínez Rodríguez	GF BANAMEX	202 puntos

DESCIENDE A LA CATEGORÍA "A": CONDUSEF

Sistema de Competencia:
Se jugó Round Robin en un solo grupo de competencia; con semifinales y final jugando 1° VS 4° y 2° VS 3°.

CLASIFICACIÓN GENERAL

LUGAR	**INSTITUCIÓN**
1°	BANJÉRCITO
2°	GF BANAMEX
3°	SHCP
4°	GF HSBC MÉXICO
5°	GF SCOTIABANK
6°	GF BBVA BANCOMER
7°	BANCO DE MÉXICO
8°	CONDUSEF

CATEGORÍA "A", FEMENIL
PREMIACIÓN

LUGAR	**INSTITUCIÓN**
1º	BANCO AZTECA
2º	CNBV
3º	GNP

MEJOR ENCESTADORA	**INSTITUCIÓN**	
Sarahí Santamaría Alonso	BANCO AZTECA	99 puntos

ASCIENDE A LA CATEGORÍA "PREMIER": BANCO AZTECA
Nota: IMPI Causó baja por infringir el reglamento

Sistema de Competencia:
Se jugó Round Robin en un solo grupo de competencia; con semifinales y final jugando 1° VS 4° y 2° VS 3°.

CLASIFICACIÓN GENERAL

LUGAR	**INSTITUCIÓN**
1°	BANCO AZTECA
2°	CNBV
3°	GNP
4°	BANOBRAS
5°	BANCOMEXT
6°	BANSEFI

BIENVENIDOS

ABM
fenasib

BIENVENIDOS

CATEGORÍA "B", FEMENIL
PREMIACIÓN

LUGAR	INSTITUCIÓN
1º	GF BBVA BANCOMER
2º	BANCO SANTANDER
3º	BANCO MÓNEX

MEJOR ENCESTADORA	INSTITUCIÓN	
Carla María González García	SANTANDER	69 puntos

ASCIENDE A LA CATEGORÍA "A": GF BBVA BANCOMER

Sistema de Competencia:
Se jugó Round Robin a doble vuelta en un solo grupo de competencia; con semifinales y final jugando 1° VS 4° y 2° VS 3°.

CLASIFICACIÓN GENERAL

LUGAR	INSTITUCIÓN
1°	GF BBVA BANCOMER
2°	BANCO SANTANDER
3°	BANCO MÓNEX
4°	SHF
5°	INFONACOT

ABM
fenasib
BIENVENIDOS

Banjercito
12

BANOBRAS
13
15
4
14
10
5

CATEGORÍA "PREMIER", VARONIL
PREMIACIÓN

LUGAR	INSTITUCIÓN
1º	BANJÉRCITO
2º	GF BANAMEX
3º	BANCO AZTECA

MEJOR ENCESTADOR	INSTITUCIÓN	
David Rodríguez Hernández	BANSEFI	184 puntos

DESCIENDE A LA CATEGORÍA "AA": GNP

Sistema de Competencia:
Se jugó Round Robin en un solo grupo de competencia; con semifinal y final jugando 1 VS 4 y 2 VS 3.

CLASIFICACIÓN GENERAL

LUGAR	INSTITUCIÓN
1°	BANJÉRCITO
2°	GF BANAMEX
3°	BANCO AZTECA
4°	GF HSBC MÉXICO
5°	BANSEFI
6°	GF BBVA BANCOMER
7°	METLIFE MÉXICO SERVICIOS
8°	GF BANORTE IXE
9°	BANCO DE MÉXICO
10°	GNP

jueGos bancarios 2013

BIENVENIDOS
jueGos bancarios 2013

CATEGORÍA VARONIL "AA"
PREMIACIÓN

LUGAR	**INSTITUCIÓN**
1º	RC CORPORATIVO
2º	GF BBVA BANCOMER
3º	GF SCOTIABANK

MEJOR ENCESTADOR	**INSTITUCIÓN**
Alfredo Nucamendi Dávila	CNBV 143 puntos

ASCIENDE A LA CATEGORÍA "PREMIER": RC CORPORATIVO

DESCIENDE A LA CATEGORÍA "A": BANOBRAS

Sistema de Competencia:
Se jugó Round Robin en un solo grupo de competencia; con semifinales y final jugando 1 VS 4 y 2 VS 3.

CLASIFICACIÓN GENERAL

LUGAR	**INSTITUCIÓN**
1°	RC CORPORATIVO
2°	GF BBVA BANCOMER
3°	GF SCOTIABANK
4°	GF BANAMEX
5°	CNBV
6°	BANCO SANTANDER
7°	BANOBRAS

ABM
fenasib
2013
IENVENIDOS

CATEGORÍA VARONIL "A"
PREMIACIÓN

LUGAR	INSTITUCIÓN
1º	SHCP
2º	BANCO AZTECA
3º	COMPARTAMOS BANCO

MEJOR ENCESTADOR	INSTITUCIÓN	
Fernando Martínez Melo	BANCO AZTECA	266 puntos

ASCIENDE A LA CATEGORÍA "AA": SHCP
DESCIENDE A LA CATEGORÍA "B": CNBV

Sistema de Competencia:
Se jugó Round Robin en un solo grupo de competencia; con semifinales y final jugando 1 VS 4 y 2 VS 3.

CLASIFICACIÓN GENERAL

LUGAR	INSTITUCIÓN
1°	SHCP
2°	BANCO AZTECA
3°	COMPARTAMOS BANCO
4°	BANCO DE MÉXICO
5°	GF BBVA BANCOMER
6°	GF SCOTIABANK
7°	GF INTERACCIONES
8°	NACIONAL FINANCIERA
9°	GF BANORTE IXE
10°	CONDUSEF
11°	CNBV

BIENVENI

CATEGORÍA VARONIL "B"
PREMIACIÓN

LUGAR	INSTITUCIÓN
1º	CIBANCO
2º	SHF
3º	BANCO MÓNEX

MEJOR ENCESTADOR	INSTITUCIÓN	
Mario Suárez Espinosa	CIBANCO	156 puntos

ASCIENDE A LA CATEGORÍA "A": CIBANCO

Sistema de Competencia:
Se jugó Round Robin en dos grupos de competencia, con semifinales entre primer lugar del grupo A contra el segundo del grupo B; primero del B contra segundo del A, y final ganadores por 1° y 2° y perdedores por 3° y 4° lugar.

CLASIFICACIÓN GENERAL

LUGAR	INSTITUCIÓN
1°	CIBANCO
2°	SHF
3°	BANCO MÓNEX
4°	GF BBVA BANCOMER
5°	IMPI
6°	SAE
7°	GF INTERACCIONES
8°	BANK OF AMERICA
9°	BANCOMEXT
10°	GF MULTIVA
11°	FINANCIERA RURAL
12°	PROCESAR
13°	BANCO AZTECA
14°	GF BANORTE IXE
15°	DEUTSCHE BANK
16°	CECOBAN

INSTITUCIONES PARTICIPANTES

- BANCO AZTECA
- BANCO DE MÉXICO
- BANCO DEL AHORRO NACIONAL Y SERVICIOS FINANCIEROS
- BANCO MONEX
- BANCO NACIONAL DE COMERCIO EXTERIOR
- BANCO NACIONAL DE OBRAS Y SERVICIOS PÚBLICOS
- BANCO NACIONAL DEL EJÉRCITO, FUERZA AÉREA Y ARMADA
- BANCO SANTANDER
- BANK OF AMERICA
- CECOBAN
- CIBANCO
- COMISIÓN NACIONAL BANCARIA Y DE VALORES
- COMISIÓN NACIONAL PARA LA PROTECCIÓN Y DEFENSA DE LOS USUARIOS DE LOS SERVICIOS FINANCIEROS
- COMPARTAMOS BANCO
- DEUTSCHE BANK MÉXICO
- FINANCIERA RURAL
- GRUPO FINANCIERO BANAMEX
- GRUPO FINANCIERO BANORTE - IXE
- GRUPO FINANCIERO BBVA BANCOMER
- GRUPO FINANCIERO HSBC MÉXICO
- GRUPO FINANCIERO INTERACCIONES
- GRUPO FINANCIERO MULTIVA
- GRUPO FINANCIERO SCOTIABANK
- GRUPO NACIONAL PROVINCIAL
- INSTITUTO DEL FONDO NACIONAL PARA EL CONSUMO DE LOS TRABAJADORES
- INSTITUTO MEXICANO DE LA PROPIEDAD INDUSTRIAL
- METLIFE MÉXICO SERVICIOS
- NACIONAL FINANCIERA
- RC CORPORATIVO
- SECRETARÍA DE HACIENDA Y CRÉDITO PUBLICO
- SERVICIO DE ADMINISTRACIÓN Y ENAJENACIÓN DE BIENES
- SOCIEDAD HIPOTECARIA FEDERAL

BEISBOL

juegos bancarios 2013

COORDINADOR: JUAN JOSÉ LUÉVANO RIUBÍ
LUGAR DE COMPETENCIA: CENTRO DEPORTIVO “HERMANOS GALEANA” Y LIGA DE BEISBOL INFANTIL Y JUVENIL “ANÁHUAC”
TOTAL DE INSTITUCIONES: 11
TOTAL DE EQUIPOS: 11
TOTAL DE COMPETIDORES: 210

RESULTADOS GENERALES

CATEGORÍA "PREMIER"

PREMIACIÓN

SISTEMA DE COMPETENCIA.- Round Robin a dos vueltas, tomando en cuenta ganados y perdidos para la clasificación. 6 equipos, 10 fechas y 30 juegos.

LUGAR	INSTITUCIÓN
1°	GF BBVA BANCOMER
2°	SHCP
3°	BANCO AZTECA

TABLA FINAL DE POSICIONES

LUGAR	EQUIPO	J.J.	J.G.	J.P.	CA	CR	AVG	PCT	J.V.	CRITERIO DESEMPATE
1°	GF BBVA BANCOMER	10	10	0	166	57	+109	1.000	0	
2°	SHCP	10	6	4	89	86	+3	0.600	4	
3°	BANCO AZTECA	10	5	5	77	112	-35	0.500	5	1
4°	GF BANAMEX	10	5	5	75	44	+31	0.500	5	1
5°	GF HSBC MÉXICO	10	2	8	68	111	-43	0.200	8	1
6°	CIBANCO	10	2	8	27	121	-94	0.200	8	1
TOTALES		60	30	30	502	531	0			2 casos (4 equipos)

* Para determinar el tercer lugar se aplicó el segundo criterio de desempate del Reglamento (el menor número de carreras permitidas entre los equipos empatados), y para determinar al quinto lugar se ocupó el primer criterio de desempate (dominio).

NOMENCLATURA STANDING: JG = Juegos Ganados, JP = Juegos Perdidos, CA = Carreras Anotadas, CR = Carreras Recibidas, AVG = Average = Diferencia de Carreras Anotadas y Carreras Recibidas, PCT (%) = Porcentaje (Es dividir Juegos Ganados entre los Juegos Efectuados), JV = Juegos de Ventaja del Primer Lugar con los demás.

PORCENTAJES POR EQUIPO

BATEO POR EQUIPO

EQUIPO	% BATEO	VB	CA	HT	H1	H2	H3	HR	BB	K
GF BBVA BANCOMER	0.482	313	166	151	109	18	12	12	46	36
SHCP	0.376	282	89	106	71	24	7	4	35	46
BANCO AZTECA	0.336	286	77	96	70	16	7	3	26	41
GF HSBC MÉXICO	0.335	248	68	86	61	15	3	4	19	54
GF BANAMEX	0.327	202	75	66	43	10	7	6	31	1
CIBANCO	0.263	209	27	55	47	6	2	0	13	45

NOMENCLATURA DE BATEO: VB = Veces al Bat Oficiales, CA = Carreras Anotadas, HT = Hits Totales, H1 = Hits Sencillos, H2 = Hits Dobles, H3 = Hits Triples, HR = Cuadrangualres, BB = Bases por Bola, K = Ponches.

FILDEO POR EQUIPOS

EQUIPO	% FILDEO	O	A	E
GF BBVA BANCOMER	0.927	107	59	13
GF BANAMEX	0.895	89	65	18
SHCP	0.887	132	80	27
BANCO AZTECA	0.872	146	86	34
GF HSBC MÉXICO	0.787	126	62	51
CIBANCO	0.745	95	66	55

NOMENCLATURA DE FILDEO: O = Outs, A = Asistencias, E = Errores.

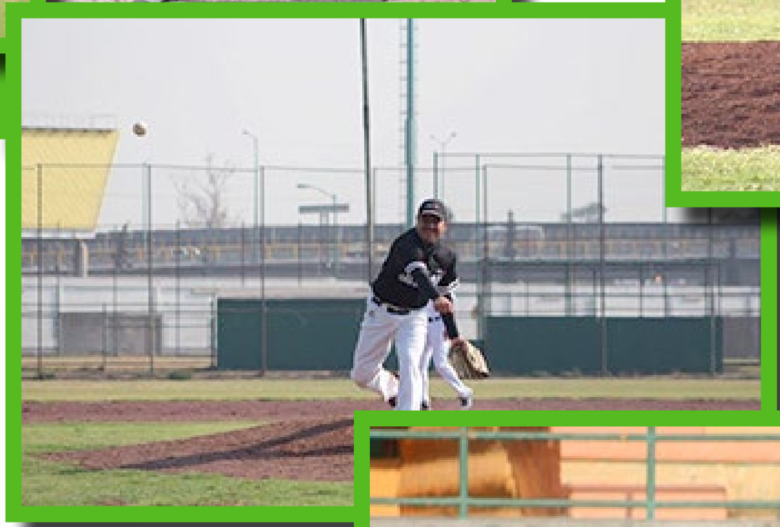

PORCENTAJES INDIVIDUALES

MEJORES PITCHERS DEL TORNEO (GANADOS Y PERDIDOS)

JUGADOR	EQUIPO	PCLA	JG	JP	JC	JI	PGyP	JR	JL	IP	CA	BB	K/G
José Domingo Gálvez Benítez	GF BANAMEX	5.32	4	1	1	6	0.800	0	6	22	24	1	1.0
Alfredo Felipe Fermán Domínguez	GF BBVA BANCOMER	4.23	3	0	2	6	1.000	0	6	27 2/3	18	5	0.7
Octavio Mauricio Medina Mureta	GF BBVA BANCOMER	6.23	3	0	1	2	1.000	3	5	13	10	6	1.0
Fortino Cervantes P.	BANCO AZTECA	8.85	3	2	1	4	0.600	3	7	40 2/3	54	12	0.7
Raúl Manuel Aguilar Álvarez	GF BBVA BANCOMER	5.79	3	0	0	1	1.000	4	5	9 1/3	11	4	1.3

MEJORES PITCHERS, PROMEDIO DE CARRERAS LIMPIAS ADMITIDAS
MÍNIMO 15 INNINGS LANZADOS

JUGADOR	EQUIPO	PCLA	JG	JP	JL	JR	PGyP	BL	PHA	IP	CA	BB	K/G
Alfredo Felipe Fermán Domínguez	GF BBVA BANCOMER	4.23	3	0	6	0	1.000	133	0.241	27 2/3	18	6	0.7
José Valving Martínez Villagrán	SHCP	4.39	3	1	6	5	0.750	110	0.227	26 2/3	17	3	0.8
Juan Antonio Velázquez Martínez	CIBANCO	4.82	1	0	5	4	1.000	94	0.191	18 2/3	13	9	1.8
José Domingo Gálvez Benítez	GF BANAMEX	5.32	4	1	6	0	0.800	108	0.333	22	24	1	1.0
Fortino Cervantes P.	BANCO AZTECA	8.85	3	2	7	3	0.600	212	0.354	40 2/3	54	13	0.7

NOMENCLATURA PITCHEO: PCLA = Porcentaje de Carreras Limpias Admitidas, JG = Juegos Ganados, JP = Juegos Perdidos, JC = Juegos Completos, JI = Juegos Iniciados, PGyP = Porcentaje Ganados y Perdidos, JR = Juegos Relevados, BL = Bateadores a los que se ha enfrentado, JL = Juegos Lanzados, PHA = Porcentaje de Hits Admitidos, IP = Inning Pitcheados (1/3 = Un Out, 2/3 = Dos), CA = Carreras Aceptadas, BB = Bases por Bola, K/G = Ponches por Juego.

MEJORES BATEADORES DEL TORNEO

MÍNIMO 27 APARICIONES AL BATE

JUGADOR	EQUIPO	PCTB	JJ	AP	VB	CA	HT	H2	H3	HR	SLUG	BR	CP
Raúl Manuel Aguilar Álvarez	GF BBVA BANCOMER	0.757	9	43	37	28	28	4	2	6	1.459	2	21
Alejandro Luna Martínez	GF BBVA BANCOMER	0.710	9	35	31	16	22	2	2	0	0.903	1	16
José Valving Martínez Villagrán	GF BBVA BANCOMER	0.632	9	28	19	15	12	5	0	4	1.526	1	9
Benjamín Loza Martínez	BANCO AZTECA	0.629	10	38	35	15	22	2	1	0	0.743	0	11
José Francisco Torres Palafox	GF BANAMEX	0.609	7	27	23	13	14	3	2	3	1.304	2	17

NOMENCLATURA BATEO: PCTB = Porcentaje Bateo, JJ = Juegos Jugados, AP = Apariciones al Bat (Incluye BB, GP, FS y TS), VB = Veces Oficiales al Bat, CA = Carreras Anotadas, HT = Hits Totales, H2 = Hits Dobles, H3 = Hits Triples, HR = Cuadrangualres, SLUG = Bases Alcanzadas por Hit, BR = Bases Robadas, CP = Carreras Producidas.

JUGADORES CON MEJOR DESEMPEÑO A LA DEFENSIVA

JUGADOR	EQUIPO	PO	AS	FE	PCT
Raúl Manuel Aguilar Álvarez	GF BBVA BANCOMER	8	22	0	1.000
Luis Alberto Olvera Valdés	GF BANAMEX	19	4	0	1.000
Alfredo Felipe Fermán Domínguez	GF BBVA BANCOMER	14	8	0	1.000
Ismael Quiroz López	BANCO AZTECA	28	4	1	0.970
José Valving Martínez Villagrán	SHCP	10	18	1	0.966

NOMENCLATURA DEFENSIVA: PO = Outs, AS = Asistencias, FE = Errores, PCT = Porcentaje de Fildeo.

JUGADORES DESTACADOS

NOMBRE	INSTITUCIÓN	CAMPEÓN	RÉCORD
José Domingo Gálvez Benítez	GF BANAMEX	Mejor Pitcher Ganados y Perdidos	4 ganados, 1 perdido
Alfredo Felipe Fermán Domínguez	GF BBVA BANCOMER	Pitcher Mejor Promedio Carreras Admitidas	4.23%
Juan Antonio Velázquez Martínez	CIBANCO	Pitcher Líder Ponches	33
Raúl Manuel Aguilar Álvarez	GF BBVA BANCOMER	Mejor Bateador	0.757%
Raúl Manuel Aguilar Álvarez	GF BBVA BANCOMER	Líder de Carreras Producidas	24
Raúl Manuel Aguilar Álvarez	GF BBVA BANCOMER	Líder de Home Run	6
Juan Bautista Martínez	GF SCOTIABANK	Líder Bases Robadas	8
Raúl Manuel Aguilar Álvarez	GF BBVA BANCOMER	Mejor Jugador a la Defensiva	1.000

*Se entregó fistol a cada uno.

RESULTADOS GENERALES

CATEGORÍA "A"

PREMIACIÓN

SISTEMA DE COMPETENCIA.- Round Robin a dos vueltas, tomando en cuenta ganados y perdidos para la clasificación. 5 equipos, 10 fechas y 20 juegos.

LUGAR	INSTITUCIÓN
1°	GF SCOTIABANK
2°	BANCO DE MÉXICO
3°	BANCO MÓNEX

TABLA FINAL DE POSICIONES

LUGAR	EQUIPO	J.J.	J.G.	J.P.	CA	CR	AVG	PCT	J.V.	CRITERIO DESEMPATE
1°	GF SCOTIABANK	8	7	1	125	41	+84	0.875	0	
2°	BANCO DE MÉXICO	8	6	2	77	51	+26	0.750	1	
3°	BANCO MÓNEX	8	5	3	71	65	+6	0.625	2	
4°	CNBV	8	2	6	65	115	-50	0.250	5	
5°	GF MULTIVA	8	2	8	24	80	-56	0.000	8	
TOTALES		8	20	20	362	352	0			

NOMENCLATURA STANDING: JG = Juegos Ganados, JP = Juegos Perdidos, CA = Carreras Anotadas, CR = Carreras Recibidas, AVG = Average = Diferencia de Carreras Anotadas y Carreras Recibidas, PCT (%) = Porcentaje (Es dividir Juegos Ganados entre los Juegos Efectuados), JV = Juegos de Ventaja del Primer Lugar con los demás.

PORCENTAJES POR EQUIPO

BATEO POR EQUIPO

EQUIPO	% BATEO	VB	CA	HT	H1	H2	H3	HR	BB	K
BANCO DE MÉXICO	0.344	160	77	55	38	12	3	2	27	30
CNBV	0.320	153	65	49	40	6	2	1	36	42
BANCO MÓNEX	0.313	166	71	52	40	6	2	4	40	38
GF SCOTIABANK	0.299	244	125	73	55	14	3	1	64	57
GF MULTIVA	0.202	99	24	20	18	1	1	0	11	37

NOMENCLATURA DE BATEO: VB = Veces al Bat Oficiales, CA = Carreras Anotadas, HT = Hits Totales, H1 = Hits Sencillos, H2 = Hits Dobles, H3 = Hits Triples, HR = Cuadrangualres, BB = Bases por Bola, K = Ponches.

2013

mexx

mexx

BBVA Bancomer

scotiabank

mexx

FILDEO POR EQUIPOS

EQUIPO	% FILDEO	O	A	E
BANCO DE MÉXICO	0.857	82	50	22
GF SCOTIABANK	0.848	83	45	23
CNBV	0.704	58	49	45
BANCO MÓNEX	0.682	56	32	41
GF MULTIVA	0.598	36	28	43

NOMENCLATURA DE FILDEO: O = Outs, A = Asistencias, E = Errores.

PORCENTAJES INDIVIDUALES

MEJORES PITCHERS DEL TORNEO (GANADOS Y PERDIDOS)

JUGADOR	EQUIPO	PCLA	JG	JP	JC	JI	PGyP	JR	JL	IP	CA	BB	K/G
Rogelio Campos Pillado	GF SCOTIABANK	5.47	7	1	8	8	0.875	0	8	51	41	24	1.5
Miguel Ángel Castaños Arredondo	BANCO DE MÉXICO	7.89	3	0	3	5	1.000	0	5	29 2/3	40	9	0.4
Juan Castillo Ramírez	CNBV	19.70	2	1	0	0	0.667	5	5	12 1/3	38	12	1.1
Luis de la Garza Huesca	BANCO MÓNEX	3.86	1	0	0	0	1.000	1	1	4 2/3	3	0	1.3
José Antonio González Martínez	BANCO MÓNEX	13.50	1	0	0	0	1.000	2	2	2 2/3	6	4	0.7

MEJORES PITCHERS, PROMEDIO DE CARRERAS LIMPIAS ADMITIDAS
MÍNIMO 12 INNINGS LANZADOS

JUGADOR	EQUIPO	PCLA	JG	JP	JL	JR	PGyP	BL	PHA	IP	CA	BB	K/G
Fernando Marcos López Alpízar	BANCO MÓNEX	3.00	0	2	3	1	0.000	68	0.132	15	10	8	1.9
Rogelio Campos Pillado	GF SCOTIABANK	5.47	7	1	8	0	0.875	235	0.187	51	41	24	1.5
Miguel Ángel Castaños Arredondo	BANCO DE MÉXICO	7.89	3	0	5	0	1.000	152	0.270	29 2/3	40	9	0.4
Juan Ramírez Castillo	CNBV	19.70	2	1	5	5	0.667	80	0.250	12 2/3	38	13	1.1
Óscar Gerardo Velázquez Sánchez	CNBV	19.80	0	2	4	2	0.000	76	0.368	10	31	10	0.6

NOMENCLATURA PITCHEO: PCLA = Porcentaje de Carreras Limpias Admitidas, JG = Juegos Ganados, JP = Juegos Perdidos, JC = Juegos Completos, JI = Juegos Iniciados, PGyP = Porcentaje Ganados y Perdidos, JR = Juegos Relevados, BL = Bateadores a los que se ha enfrentado, JL = Juegos Lanzados, PHA = Porcentaje de Hits Admitidos, IP = Inning Pitcheados (1/3 = Un Out, 2/3 = Dos), CA = Carreras Aceptadas, BB = Bases por Bola, K/G = Ponches por Juego.

MEJORES BATEADORES DEL TORNEO

MÍNIMO 20 APARICIONES AL BATE

JUGADOR	EQUIPO	PCTB	JJ	AP	VB	CA	HT	H2	H3	HR	SLUG	BR	CP
Miguel Padrón Rangel	BANCO MÓNEX	0.545	8	23	22	8	12	0	0	0	0.545	4	5
Miguel Ángel Hernández Barrera	BANCO MÓNEX	0.524	7	25	21	11	11	3	0	1	0.810	5	7
Iván del Carmen Beltrán	BANCO DE MÉXICO	0.524	7	24	21	12	11	2	1	0	0.714	6	7
Rogelio Campos Pillado	GF SCOTIABANK	0.517	8	37	29	19	15	7	1	0	0.828	8	16
Félix Antonio Tavera Laguna	GF SCOTIABANK	0.474	7	25	19	9	9	3	0	0	0.632	5	10

NOMENCLATURA BATEO: PCTB = Porcentaje Bateo, JJ = Juegos Jugados, AP = Apariciones al Bat (Incluye BB, GP, FS y TS), VB = Veces Oficiales al Bat, CA = Carreras Anotadas, HT = Hits Totales, H2 = Hits Dobles, H3 = Hits Triples, HR = Cuadrangualres, SLUG = Bases Alcanzadas por Hit, BR = Bases Robadas, CP = Carreras Producidas.

JUGADORES CON MEJOR DESEMPEÑO A LA DEFENSIVA

JUGADOR	EQUIPO	PO	AS	FE	PCT
Gustavo Rentería Valdez	BANCO DE MÉXICO	16	5	0	1.000
Valerio Bustos Quiroz	GF SCOTIABANK	7	11	0	1.000
Rogelio Campos Pillado	GF SCOTIABANK	8	11	1	0.950
Juan Teófilo Torres Pimentel	BANCO DE MÉXICO	16	1	1	0.944
Gabino Márquez López	GF SCOTIABANK	30	2	3	0.914

NOMENCLATURA DEFENSIVA: PO = Outs, AS = Asistencias, FE = Errores, PCT = Porcentaje de Fildeo.

JUGADORES DESTACADOS

NOMBRE	INSTITUCIÓN	CAMPEÓN	RÉCORD
Rogelio Campos Pillado	GF SCOTIABANK	Mejor Pitcher Ganados y Perdidos	7 ganados, 1 perdido
Fernando Marcos López Alpízar	BANCO MÓNEX	Pitcher Mejor Promedio Carreras Admitidas	3.00%
Rogelio Campos Pillado	GF SCOTIABANK	Pitcher Líder Ponches	66
Miguel Padrón Rangel	BANCO MÓNEX	Mejor Bateador	0.545%
Rogelio Campos Pillado	GF SCOTIABANK	Líder de Carreras Producidas	16
Fernando Marcos López Alpízar	BANCO MÓNEX	Líder de Home Run	2
Armando Oaxaca Maturano	BANCO DE MÉXICO	Líder de Home Run	2
Rogelio Campos Pillado	GF SCOTIABANK	Líder Bases Robadas	8
Gustavo Rentería Valdez	BANCO DE MÉXICO	Mejor Jugador a la Defensiva	1.000

*Se entregó fistol a cada uno.

ANOTADORES OFICIALES
Alejandro Ruiz Leyva
Héctor Javier Zárraga Cruz

COMPILADOR
Héctor Javier Zárraga Cruz

UMPIRES DESTACADOS
Miguel Flores García
Leoncio Sánchez Razo
Hilario Santos
René Hernández Paredes
Andrés Beristain Marín
Roberto Zavala

INSTITUCIONES PARTICIPANTES

- BANCO AZTECA
- BANCO DE MÉXICO
- BANCO MÓNEX
- CIBANCO
- COMISIÓN NACIONAL BANCARIA Y DE VALORES
- GRUPO FINANCIERO BANAMEX
- GRUPO FINANCIERO BBVA BANCOMER
- GRUPO FINANCIERO HSBC MÉXICO
- GRUPO FINANCIERO MULTIVA
- GRUPO FINANCIERO SCOTIABANK
- SECRETARÍA DE HACIENDA Y CRÉDITO PÚBLICO

BICI DE MONTAÑA

juegos bancarios 2013

COORDINADOR:	ARTURO GARCÍA REYES
LUGAR DE COMPETENCIA:	PARQUE SAN NICOLÁS TOTOLOAPAN
TOTAL DE INSTITUCIONES:	16
TOTAL DE COMPETIDORES:	79
HOMBRES:	68
MUJERES:	11

RAMA FEMENIL
RESULTADOS GENERALES

CATEGORÍA 30 A 39 AÑOS

LUGAR	COMPETIDOR	INSTITUCIÓN	TIEMPO
1°	Alejandra Patiño Oviedo	GF BBVA BANCOMER	1:26:49
2°	Audrey Paola Techachal Galguera	FINCOMÚN	1:42:39
3°	Mariana Edith Vázquez Hernández	GF SCOTIABANK	1:46:29

CATEGORÍA 40 A 49 AÑOS

LUGAR	COMPETIDOR	INSTITUCIÓN	TIEMPO
1°	Lizette Marie Rolland Lombera	BANCO AZTECA	1:01:29
2°	María del Carmen López Martin	GF BBVA BANCOMER	1:06:30
3°	Yolanda María Lozano Méndez	GF BANAMEX	1:26:23

RAMA VARONIL
RESULTADOS GENERALES

CATEGORÍA 18 A 29 AÑOS

LUGAR	COMPETIDOR	INSTITUCIÓN	TIEMPO
1°	José Francisco Briones Flores	COMPARTAMOS BANCO	1:20:49
2°	Obed Isaí Rafael Martínez	GF BANAMEX	1:28:19
3°	César Ricardo Alday Espinosa	SHF	1:41:48

CATEGORÍA 30 A 34 AÑOS

LUGAR	COMPETIDOR	INSTITUCIÓN	TIEMPO
1°	Diego Cordón Viani	GF BBVA BANCOMER	1:26:46
2°	Israel Villaseñor Obregón	GF BANORTE IXE	1:27:12
3°	Jorge Froylán Cuenca Armendáriz	GF SCOTIABANK	1:29:56

CATEGORÍA 35 A 39 AÑOS

LUGAR	COMPETIDOR	INSTITUCIÓN	TIEMPO
1°	Ricardo Méndez Silva	GF BANORTE IXE	1:27:02
2°	Manuel Francisco Gutiérrez Salinas	GF BBVA BANCOMER	1:28:20
3°	José Eloy Soto Parra	BANCO AZTECA	1:28:55

CATEGORÍA 40 A 44 AÑOS

LUGAR	COMPETIDOR	INSTITUCIÓN	TIEMPO
1°	Efraín Antonio Campos Nieto	BANCO AZTECA	1:13:24
2°	Héctor Cerviño Iglesias	COMPARTAMOS BANCO	1:13:36
3°	José Luis Sandoval Liceaga	COMPARTAMOS BANCO	1:24:57

CATEGORÍA 45 A 49 AÑOS

LUGAR	COMPETIDOR	INSTITUCIÓN	TIEMPO
1°	Federico García González	GF BANAMEX	1:22:23
2°	Pedro Silva Fernández	GF SCOTIABANK	1:24:36
3°	Jorge Leandro Pazos Pochetino	GF BANAMEX	1:27:08

CATEGORÍA 50 AÑOS EN ADELANTE

LUGAR	COMPETIDOR	INSTITUCIÓN	TIEMPO
1°	Luis Giménez Zapiola	GF BANAMEX	43:42
2°	Eduardo Rangel de la Rosa	GF BANAMEX	55:37
3°	Miguel Ángel de la Cruz Torres	GF SCOTIABANK	57:24

MEDALLERO

LUGAR	INSTITUCIÓN	ORO	PLATA	BRONCE	TOTAL
1º	GF BANAMEX	2	2	2	6
2º	GF BBVA BANCOMER	2	2	0	4
3º	BANCO AZTECA	2	0	1	3
4º	COMPARTAMOS BANCO	1	1	1	3
5º	GF BANORTE IXE	1	1	0	2
6º	GF SCOTIABANK	0	1	3	4
7º	FINCOMÚN	0	1	0	1
8º	SHF	0	0	1	1
	TOTAL	**8**	**8**	**8**	**24**

FEMENIL

LUGAR	INSTITUCIÓN	ORO	PLATA	BRONCE
1º	GF BBVA BANCOMER	1	1	0
2º	BANCO AZTECA	1	0	0
3º	FINCOMUN	0	1	0
4º	GF BANAMEX	0	0	1
5º	GF SCOTIABANK	0	0	1
	TOTAL	**2**	**2**	**2**

VARONIL

LUGAR	INSTITUCIÓN	ORO	PLATA	BRONCE
1º	GF BANAMEX	2	2	1
2º	COMPARTAMOS BANCO	1	1	1
3º	GF BBVA BANCOMER	1	1	0
4º	GF BANORTE IXE	1	1	0
5º	BANCO AZTECA	1	0	1
6º	GF SCOTIABANK	0	1	2
7º	SHF	0	0	1
	TOTAL	**6**	**6**	**6**

META

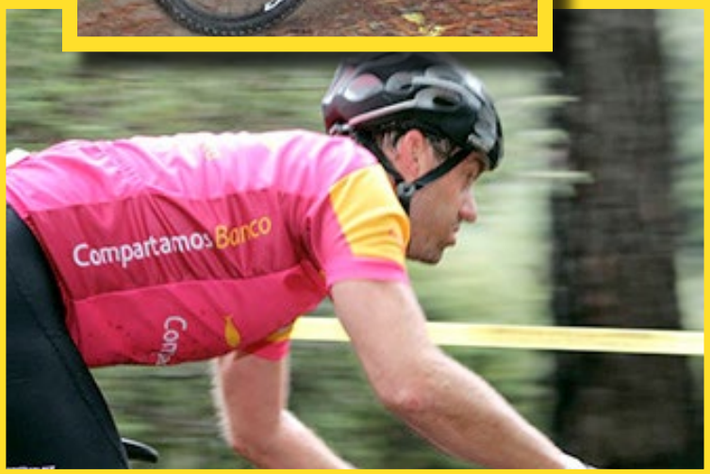

POR EQUIPO FEMENIL

LUGAR	INSTITUCIÓN
1º	GF BBVA BANCOMER
2º	BANCO AZTECA
3º	FINCOMUN

POR EQUIPO VARONIL

LUGAR	INSTITUCIÓN
1º	GF BANAMEX
2º	COMPARTAMOS BANCO
3º	GF BBVA BANCOMER

INSTITUCIONES PARTICIPANTES

- BANCO AZTECA
- BANCO NACIONAL DE OBRAS Y SERVICIOS PÚBLICOS
- BANCO DEL AHORRO NACIONAL Y SERVICIOS FINANCIEROS
- CECOBAN
- COMPARTAMOS BANCO
- COMISIÓN NACIONAL PARA LA PROTECCIÓN Y DEFENSA DE LOS USUARIOS DE LOS SERVICIOS FINANCIEROS
- FINCOMÚN SERVICIOS FINANCIEROS COMUNITARIOS
- GRUPO FINANCIERO BANAMEX
- GRUPO FINANCIERO BANORTE IXE
- GRUPO FINANCIERO BBVA BANCOMER
- GRUPO FINANCIERO INTERACCIONES
- GRUPO FINANCIERO MULTIVA
- GRUPO FINANCIERO SCOTIABANK
- INSTITUTO PARA LA PROTECCIÓN AL AHORRO BANCARIO
- NACIONAL FINANCIERA
- SOCIEDAD HIPOTECARIA FEDERAL

BILLAR

juegos bancarios 2013

COORDINADOR:	LUCIANO DOMÍNGUEZ AGUILAR
LUGAR DE COMPETENCIA:	EURO CLUB VERDIGUEL
TOTAL DE INSTITUCIONES:	21
TOTAL DE COMPETIDORES:	107
RAMA VARONIL:	105
RAMA FEMENIL:	2

RESULTADOS GENERALES

CATEGORÍA "A"

LUGAR	NOMBRE	INSTITUCIÓN
1°	Ariel Ramírez Valdés	BANCO SANTANDER
2°	Arturo Ricardo Vázquez Luna	INFONACOT
3°	Mario Arellano Guerra	BANCO DE MÉXICO

CATEGORÍA "B"

LUGAR	NOMBRE	INSTITUCIÓN
1°	Gutberto Gómez Guadarrama*	BANCO AZTECA
2°	Iván Sánchez Moreno*	BANCO AZTECA
3°	Pedro López Calderón*	GF BANAMEX

*Ascienden a la Categoría "A".

CATEGORÍA "C"

LUGAR	NOMBRE	INSTITUCIÓN
1°	Josué Israel Vega Rodríguez*	GF BANAMEX
2°	Felipe Cedillo Molina*	GF BBVA BANCOMER
3°	Héctor Francisco Valerio Méndez*	GF BANAMEX

*Ascienden a la Categoría "B".

BILLARDS

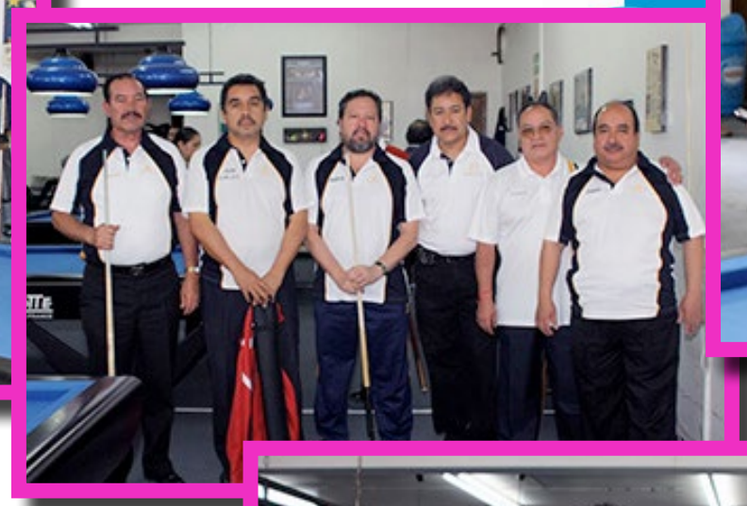

FRANCISCO
VICTOR

TIRO MAYOR

CATEGORÍA "A"

Felipe Enrique Patrana Quiroz	BANCOMEXT	9 carambolas

CATEGORÍA "B"

Juan Carlos León de Haro	GF BANAMEX	6 carambolas
Héctor Fernando Orea Luna	FINANCIERA RURAL	6 carambolas
Iván Sánchez Moreno	BANCO AZTECA	6 carambolas

CATEGORÍA "C"

Felipe Cedillo Molina	GF BBVA BANCOMER	9 carambolas

*Se entregó fistol a cada uno de ellos.

CUADRO DE MEDALLAS

LUGAR	INSTITUCIÓN	ORO	PLATA	BRONCE	TOTAL
1°	BANCO AZTECA	1	1	-	2
2°	GF BANAMEX	1	-	2	3
3°	BANCO SANTANDER	1	-	-	1
4°	GF BBVA BANCOMER	-	1	-	1
4°	INFONACOT	-	1	-	1
6°	BANCO DE MÉXICO	-	-	1	1
	TOTAL	3	3	3	9

REVILLOTTE

BILLAROS
REVILLOTTE

juegos 2013
ABM

INSTITUCIONES PARTICIPANTES

- AFORE XXI BANORTE
- BANCA MIFEL
- BANCO AZTECA
- BANCO DE MÉXICO
- BANCO DEL AHORRO NACIONAL Y SERVICIOS FINANCIEROS
- BANCO NACIONAL DE COMERCIO EXTERIOR
- BANCO NACIONAL DE OBRAS Y SERVICIOS PÚBLICOS
- BANCO SANTANDER
- BANK OF AMERICA
- COMISIÓN NACIONAL BANCARIA Y DE VALORES
- COMISIÓN NACIONAL PARA LA PROTECCIÓN Y DEFENSA DE LOS USUARIOS DE LOS SERVICIOS FINANCIEROS
- FINANCIERA RURAL
- GRUPO FINANCIERO BBVA BANCOMER
- GRUPO FINANCIERO BANAMEX
- GRUPO FINANCIERO MULTIVA
- GRUPO FINANCIERO SCOTIABANK
- INSTITUTO PARA LA PROTECCIÓN AL AHORRO BANCARIO
- INSTITUTO DEL FONDO NACIONAL PARA EL CONSUMO DE LOS TRABAJADORES
- METLIFE MÉXICO SERVICIOS
- NACIONAL FINANCIERA
- SOCIEDAD HIPOTECARIA FEDERAL

juegos 2013
ABM
fenasib

BOLICHE

juegos bancarios 2013

COORDINADORA:	ELSIE DESACHY MISSET
COORDINADOR TÉCNICO:	GONZALO ALBA GRACIDA
LUGAR DE COMPETENCIA:	BOL. INSURGENTES
TOTAL DE INSTITUCIONES:	35
TOTAL DE PARTICIPANTES:	604
RAMA FEMENIL:	252
RAMA VARONIL:	352

PREMIACIÓN INDIVIDUAL

CATEGORÍA "A" FEMENIL

	NOMBRE	INSTITUCIÓN	PINOS	PROMEDIO
1º	Blanca Medina Flores	GF BBVA BANCOMER	1,042	208.40
2º	Elizabeth Peredo Rosas	GF MULTIVA	971	194.20
3º	Leticia Franco Manríquez	GF BBVA BANCOMER	926	185.20

CATEGORÍA "B" FEMENIL

	NOMBRE	INSTITUCIÓN	PINOS	PROMEDIO
1º	Rosalía Gutiérrez Caballero	BANCOMEXT	913	182.60
2º	Blanca Rodríguez Barajas	SAE	896	179.20
3º	Luisa Pérez Duarte Noroña	BANCO SANTANDER	894	178.80

CATEGORÍA "C" FEMENIL

	NOMBRE	INSTITUCIÓN	PINOS	PROMEDIO
1º	Angélica Benítez Ordaz	GF HSBC MÉXICO	980	196.00
2º	Consuelo Suárez Blancarte	BANCOMEXT	855	171.00
3º	Silvia Muñoz González	BANCO MÓNEX	793	158.60

CATEGORÍA "D" FEMENIL

	NOMBRE	INSTITUCIÓN	PINOS	PROMEDIO
1º	Belinda Beyer Ortega	GF BANAMEX	836	167.20
2º	Patricia García Huerta	CNBV	828	165.60
3º	Jannet Lemus Guzmán	GF BBVA BANCOMER	817	163.40

CATEGORÍA "A" VARONIL

	NOMBRE	INSTITUCIÓN	PINOS	PROMEDIO
1º	Jorge Rosado Fuentes	GF BANAMEX	1,111	222.20
2º	Daniel Munguía González	BANCO AZTECA	1,076	215.20
3º	Agustín Camarillo Alva	GF BANAMEX	1,055	211.00

CATEGORÍA "B" VARONIL

	NOMBRE	INSTITUCIÓN	PINOS	PROMEDIO
1º	Eduardo Chiapa Arellano	GF HSBC MÉXICO	1,061	212.20
2º	Roberto Gasca Corzo	GF HSBC MÉXICO	1,051	210.20
3º	Óscar Torres Rossano	GF BANAMEX	1,046	209.20

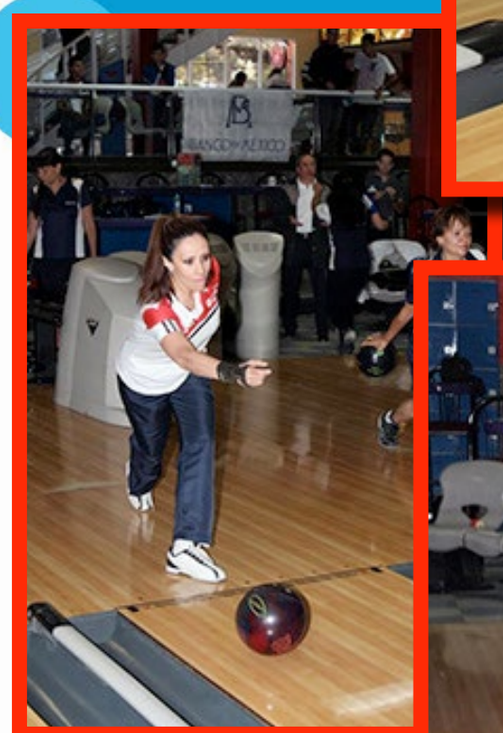

CATEGORÍA "C" VARONIL

	NOMBRE	INSTITUCIÓN	PINOS	PROMEDIO
1º	Francisco Fonseca Celis	GF BANAMEX	1,055	211.00
2º	Roberto de los Ríos Aguiñiga	BANCO DE MÉXICO	962	192.40
3º	Alejandro Luna Aguilar	BANJÉRCITO	949	189.80

CATEGORÍA "SÉNIOR" VARONIL

	NOMBRE	INSTITUCIÓN	PINOS	PROMEDIO
1º	Juan González Trejo	BANCO DE MÉXICO	1,072	214.40
2º	Julio Islas López	GF BBVA BANCOMER	1,037	207.40
3º	Jesús Sánchez Catalá	GF BBVA BANCOMER	1,026	205.20

PREMIACIÓN PAREJAS

CATEGORÍA "A" FEMENIL

	NOMBRE	INSTITUCIÓN	PINOS	PROMEDIO
1º	Beatriz Salgado Muñoz	GF HSBC MÉXICO		
	Karina Pérez Boni	BANSEFI	1,822	182.20
2º	Elizabeth Peredo Rosas	GF MULTIVA		
	Martha Gallegos Soria	CNBV	1,769	176.90
3º	Marcela López Olvera			
	Diana Sánchez Mendoza	GF BANAMEX	1,767	176.70

CATEGORÍA "B" FEMENIL

	NOMBRE	INSTITUCIÓN	PINOS	PROMEDIO
1º	Blanca Rodríguez Barajas			
	Priscilla Aranda Ruiz	SAE	1,684	168.40
2º	Adriana Jiménez Romero			
	Patricia Zuleta Gómez	GF BANAMEX	1,671	167.10
3º	Luisa Pérez Duarte Noroña			
	Norma Bañales González	BANCO SANTANDER	1,629	162.90

CATEGORÍA "C" FEMENIL

	NOMBRE	INSTITUCIÓN	PINOS	PROMEDIO
1º	Martha Alva González			
	Consuelo Suárez Blancarte	BANCOMEXT	1,685	168.50
2º	Ivonne Sánchez García			
	Angélica Benítez Ordaz	GF HSBC MÉXICO	1,657	165.70
3º	Lidia González del Valle			
	Guadalupe López Quintanar	GF INTERACCIONES	1,574	157.40

CATEGORÍA "D" FEMENIL

	NOMBRE	INSTITUCIÓN	PINOS	PROMEDIO
1º	Belinda Beyer Ortega			
	Elvira Sánchez Martínez	GF BANAMEX	1,571	157.10
2º	Mónica López Moreno			
	Jannet Lemus Guzmán	GF BBVA BANCOMER	1,501	150.10
3º	Patricia García Huerta			
	Rosa Hernández Miranda	CNBV	1,457	145.70

CATEGORÍA "A" VARONIL

	NOMBRE	INSTITUCIÓN	PINOS	PROMEDIO
1º	Agustín Camarillo Alva			
	Jorge Rosado Fuentes	GF BANAMEX	2,049	204.90
2º	Saúl Martínez Cisneros	BANOBRAS		
	Manlio Romero Suárez	BANSEFI	2,041	204.10
3º	Víctor Aznar Nardoni			
	Víctor Aznar Osornio	SAE	2,001	200.10

CATEGORÍA "B" VARONIL

	NOMBRE	INSTITUCIÓN	PINOS	PROMEDIO
1º	Jorge Lugo Sánchez			
	Fernando Torres Hernández	GF BANORTE IXE	1,984	198.40
2º	Oswaldo Mota Valdés	BANJÉRCITO		
	Raymundo Enríquez Lemus	CONDUSEF	1,970	197.00
3º	Jorge Robles Luna			
	Eduardo López Ortiz	BANOBRAS	1,933	193.30

CATEGORÍA "C" VARONIL

	NOMBRE	INSTITUCIÓN	PINOS	PROMEDIO
1º	Manuel Castro Ávalos			
	Alfredo Torres Uribe	INTERBANCO	1,967	196.70
2º	Israel Cabello Aguilar			
	Jorge Luna Aguilar	BANJÉRCITO	1,955	195.50
3º	Raúl Ortiz Carbajal			
	Sergio Romero García	GF HSBC MÉXICO	1,915	191.50

CATEGORÍA "D" VARONIL

	NOMBRE	INSTITUCIÓN	PINOS	PROMEDIO
1º	Guillermo Ferrusca Mérida Armando Consuelos Sosa	BANCO DE MÉXICO	1,986	198.60
2º	Daniel Trinidad Vázquez Carlos Ibarra Morales	BANCO DE MÉXICO	1,898	189.80
3º	Daniel Crisóstomo Juárez Arturo Camacho Vega	BANCO AZTECA	1,822	182.20

CATEGORÍA "SÉNIOR" VARONIL

	NOMBRE	INSTITUCIÓN	PINOS	PROMEDIO
1º	Julio Islas López Julio Carro Romero	GF BBVA BANCOMER	2,008	200.80
2º	Helios Bautista Castillo Rodolfo Ibarra Betancourt	GF BANAMEX	1,958	195.80
3º	Antonio Bátiz Vázquez Carlos Duchanoy Lozano	GF BANAMEX	1,916	191.60

PREMIACIÓN TERNAS

CATEGORÍA "A" FEMENIL

	NOMBRE	INSTITUCIÓN	PINOS	PROMEDIO
1º	Verónica Echeverría Gómez Rocío Quiroz González Lourdes Vázquez López de Cárdenas	GF BBVA BANCOMER	2,825	188.33
2º	Teresa Zamora Loranca Elena Bobadilla Montes de Oca Adriana Olivares Villeda	BANCO DE MÉXICO	2,753	183.53
3º	Marcela López Olvera Bárbara Valdez Montiel Esther Meza Méndez	GF BANAMEX	2,626	175.07

CATEGORÍA "B" FEMENIL

	NOMBRE	INSTITUCIÓN	PINOS	PROMEDIO
1º	Claudia García Ramos			
	Verónica Torres Colindres			
	Leticia Castañeda González	GF BBVA BANCOMER	2,650	176.67
2º	Nayeli de Paz Fragoso			
	Laura Casarrubias García			
	Patricia Zuleta Gómez	GF BANAMEX	2,493	166.20
3º	Rosalía Gutiérrez Caballero	BANCOMEXT		
	Lourdes Baz Ferreira	CNBV		
	Blanca Méndez Hernández	CONDUSEF	2,429	161.93

CATEGORÍA "C" FEMENIL

	NOMBRE	INSTITUCIÓN	PINOS	PROMEDIO
1º	Elizabeth Luna Gómez			
	Elizabeth Herrera Cícero			
	Ericka Pulido Bautista	BANCO AZTECA	2,387	159.13
2º	Verónica Castillo Torres			
	Pilar Flores Carreras			
	Guadalupe Zarazúa Lozano	BANCO DE MÉXICO	2,385	159.00
3º	Rosalba Chirino Moreno	BANCO DE MÉXICO		
	Lucero Montes de Oca López	BANCO DE MÉXICO		
	Guillermina Márquez Martínez	METLIFE	2,226	148.40

CATEGORÍA "D" FEMENIL

	NOMBRE	INSTITUCIÓN	PINOS	PROMEDIO
1º	Yéssica Lugo Alfaro			
	Ruth Páez Santaella			
	Erika Ortiz Mejía	GF BANAMEX	2,198	146.53
2º	Jannet Lemus Guzmán			
	Priscila Valle Islas			
	Mónica López Moreno	GF BBVA BANCOMER	2,156	143.73
3º	Alma Moreno Hernández			
	Lilia Lara Álvarez			
	Fabiola del Portillo López	GF HSBC MÉXICO	2,092	139.47

vamos por más
juegos bancarios 2013
ABM

CATEGORÍA "A" VARONIL

	NOMBRE	INSTITUCIÓN	PINOS	PROMEDIO
1º	Agustín Camarillo Alva Jorge Rosado Fuentes Javier Aguilar Vega	GF BANAMEX	3,256	217.07
2º	Arturo López Jaime Armando Acosta Salvatierra Ricardo Negrete Hinojosa	BANCO SANTANDER	3,196	213.07
3º	Víctor Aznar Nardoni Víctor Aznar Osornio Francisco Villavicencio Caballero	SAE	3,144	209.60

CATEGORÍA "B" VARONIL

	NOMBRE	INSTITUCIÓN	PINOS	PROMEDIO
1º	Óscar Torres Rossano Mauricio Aranda Ortiz Eduardo Paredes Vera	GF BANAMEX	3,054	203.60
2º	Leopoldo Delgado Filisola Martín Ruiz Estrada Carlos Salinas Cano	GF BBVA BANCOMER	2,992	199.47
3º	Jorge Lugo Sánchez Fernando Torres Hernández Luis Torres Medina	GF BANORTE IXE	2,946	196.40

CATEGORÍA "C" VARONIL

	NOMBRE	INSTITUCIÓN	PINOS	PROMEDIO
1º	Francisco Fonseca Celis Benito Chacón López Enrique Núñez Urquiza	GF BANAMEX	2,874	191.60
2º	Miguel Ávalos Silva Rafael Sánchez Alfaro Joaquín Falcón Falcón	CNBV	2,748	183.20
3º	Agustín Alegría López Alejandro Díaz Padilla Ricardo Salinas Palomino	GF BBVA BANCOMER	2,657	177.13

CATEGORÍA "D" VARONIL

	NOMBRE	INSTITUCIÓN	PINOS	PROMEDIO
1º	Jesús Servín Molina			
	Francisco López Coquis			
	Javier Zorrilla González	GF BANAMEX	2,615	174.33
2º	Daniel Trinidad Vázquez			
	Adrián González Ponce			
	Carlos Ibarra Morales	BANCO DE MÉXICO	2,591	172.73
3º	Luis Patiño Trujillo			
	Antonio Jaramillo Ortiz			
	Arturo Cervantes Robles	GF HSBC MÉXICO	2,582	172.13

CATEGORÍA "SÉNIOR" VARONIL

	NOMBRE	INSTITUCIÓN	PINOS	PROMEDIO
1º	Juan González Trejo			
	Alejandro Rodríguez Merlo			
	Jesús Martínez Millán	BANCO DE MÉXICO	3,104	206.93
2º	Julio Islas López			
	Julio Carro Romero			
	Federico Barrera Godínez	GF BBVA BANCOMER	3,087	205.80
3º	Alfonso Castañeda Díaz			
	José Ramos Sandoval			
	Tomás Valencia Zárate	BANCO DE MÉXICO	2,908	193.87

PREMIACIÓN QUINTAS

CATEGORÍA "A" FEMENIL

	NOMBRE	INSTITUCIÓN	PINOS	PROMEDIO
1º	Verónica Echeverría Gómez			
	Rocío Quiroz González			
	Lourdes Vázquez López de Cárdenas			
	Blanca Medina Flores			
	Leticia Franco Manríquez			
	Fernanda Gorjoux Echeverría	GF BBVA BANCOMER	5,282	176.07
2º	Karina Pérez Boni	BANSEFI		
	Martha Gallegos Soria	CNBV		
	Elizabeth Peredo Rosas	GF MULTIVA		
	Lucila Hernández Cuevas	NAFIN		
	Guadalupe Cervantes Martínez	NAFIN	5,180	172.67
3º	Marcela López Olvera			
	Bárbara Valdez Montiel			
	Esther Meza Méndez			
	Yadira Santillán Rodríguez de la Gala			
	Carmen Silva Sánchez			
	Yolanda Sánchez Mendoza	GF BANAMEX	5,035	167.83

CATEGORÍA "B" FEMENIL

	NOMBRE	INSTITUCIÓN	PINOS	PROMEDIO
1º	Nayeli de Paz Fragoso			
	Laura Casarrubias García			
	Patricia Zuleta Gómez			
	Lourdes Suárez Casillas			
	Adriana Jiménez Romero			
	Ma. Elena Hernández Castorena	GF BANAMEX	4,780	159.33
2º	Bibiana Escalante Tolsá	GF HSBC MÉXICO		
	Gloria Luce Jordán	GF HSBC MÉXICO		
	Guadalupe Flores Estrada	METLIFE		
	Ma. Luisa Pérez Duarte	BANCO SANTANDER		
	Norma Bañales González	BANCO SANTANDER	4,756	158.53
3º	Teresa Gómez Rodríguez			
	Azucena Robledo Rivera			
	Alejandra Ortega Rocha			
	Graciela Zayas Montes			
	Teresa Boue Rodríguez			
	Carmen Buitrón Hernández	BANCO DE MÉXICO	4,744	158.13

CATEGORÍA "C" FEMENIL

	NOMBRE	INSTITUCIÓN	PINOS	PROMEDIO
1º	Verónica Castillo Torres			
	Pilar Flores Carreras			
	Guadalupe Zarazúa Lozano			
	Rosalba Chirino Moreno			
	Lucero Montes de Oca López	BANCO DE MÉXICO	4,476	149.20
2º	Diana Anaya Cruz			
	Araceli Valenzuela Rivera			
	Claudia Cabrera Jiménez			
	Angélica Jaramillo Rodríguez			
	Marisol Pérez Palestina			
	Belem Medina Téllez	GF BBVA BANCOMER	4,322	144.07
3º	Angélica Benítez Ordaz			
	Maribel Benítez Ordaz			
	Ivonne Sánchez García			
	Karla Anguiano Monsreal			
	Carolina Fernández Alcocer			
	Ana Olivia Geronis	GF HSBC MÉXICO	4,307	143.57

juegos bancarios 2013

juegos bancarios 2013
juegos bancarios 2013

CATEGORÍA "D" FEMENIL

	NOMBRE	INSTITUCIÓN	PINOS	PROMEDIO
1º	Yéssica Lugo Alfaro			
	Ruth Páez Santaella			
	Erika Ortiz Mejía			
	Belinda Beyer Ortega			
	Elvira Sánchez Martínez			
	Delia Vargas García	GF BANAMEX	4,137	137.90
2º	Jannet Lemus Guzmán			
	Priscila Valle Islas			
	Mónica López Moreno			
	Sandra Morgado Ramírez			
	Iliana Florín Rumbo			
	Patricia Flores Rodríguez	GF BBVA BANCOMER	4,093	136.43
3º	Alma Moreno Hernández			
	Yolanda Serrano Hernández			
	Alejandra Estrada Vázquez			
	Lilia Lara Álvarez			
	Fabiola del Portillo López			
	Alejandra Soria Barajas	GF HSBC MÉXICO	3,957	131.90

CATEGORÍA "A" VARONIL

	NOMBRE	INSTITUCIÓN	PINOS	PROMEDIO
1º	Víctor Aznar Nardoni			
	Sergio Arenas Neyra			
	Carlos Méndez Rivera			
	Víctor Aznar Osornio			
	Francisco Villavicencio Caballero			
	Antonio Aguilar Sánchez	SAE	6,102	203.40
2º	Agustín Camarillo Alva			
	Jorge Rosado Fuentes			
	Javier Aguilar Vega			
	Ignacio Castañeda López			
	Ricardo Cuevas Valerio			
	Juan Martínez Pérez	GF BANAMEX	6,021	200.70
3º	Daniel Munguía González			
	Hugo Rodríguez Montes			
	Fausto Capetillo Vázquez			
	Roberto Ochoa Lemus			
	Alberto Ramírez Alcaraz			
	Jonatan Saucedo Jiménez	BANCO AZTECA	5,948	198.27

CATEGORÍA "B" VARONIL

	NOMBRE	INSTITUCIÓN	PINOS	PROMEDIO
1º	Carlos Moreno Ortiz			
	Javier Pinzón Urrutia			
	Fernando Violante González			
	Francisco Lima Ramírez			
	Fabián Piñón Álvarez			
	Jaime Rangel Castro	BANCO DE MÉXICO	5,775	192.50
2º	Leopoldo Delgado Filisola			
	Martín Ruiz Estrada			
	Carlos Salinas Cano			
	Emilio Téllez Nava			
	Vladimir Padilla Cerón			
	Kristian Pizano Sánchez	GF BBVA BANCOMER	5,616	187.20
3º	Marco Distancia Salinas			
	Gustavo Adolfo García			
	Luis González Molina			
	Carlos Santana Madrid			
	Eduardo Chiapa Arellano			
	Roberto Gasca Corzo	GF HSBC MÉXICO	5,585	186.17

CATEGORÍA "C" VARONIL

	NOMBRE	INSTITUCIÓN	PINOS	PROMEDIO
1º	Roberto de los Ríos Aguiñiga			
	Pablo Andrade Espinosa			
	Miguel Maurín Guerrero			
	Román Macedo García			
	José Contreras y Velázquez			
	Alfredo Lecanda Terán	BANCO DE MÉXICO	5,403	180.10
2º	Francisco Fonseca Celis			
	Benito Chacón López			
	Enrique Núñez Urquiza			
	Esteban Amezcua Mora			
	Mario García Galindo			
	Gustavo Amezcua Franco	GF BANAMEX	5,391	179.70
3º	Raúl Ortiz Carbajal			
	Víctor Chávez Brito			
	José Sánchez Hernández			
	Juan Manuel García			
	Sergio Romero García			
	Víctor Hernández Cervantes	GF HSBC MÉXICO	5,376	179.20

CATEGORÍA "D" VARONIL

	NOMBRE	INSTITUCIÓN	PINOS	PROMEDIO
1º	Daniel Trinidad Vázquez			
	Adrián González Ponce			
	Carlos Ibarra Morales			
	Guillermo Ferrusca Mérida			
	Armando Consuelos Sosa			
	Luis Reyes Cruz	BANCO DE MÉXICO	5,246	174.87
2º	Arturo Camacho Vega			
	José Esquivel Nonato			
	Daniel Crisóstomo Juárez			
	Daniel Ibarra Alba			
	Jorge Hernández Flores			
	Gabriel Hernández Navarrete	BANCO AZTECA	5,076	169.20
3º	Federico Velázquez Montaño			
	Carlos Rodríguez Hernández			
	Alejandro Juárez López			
	Rafael Velázquez Franco			
	Daniel Larrondo Gutiérrez			
	Carlos Suárez Cruz	GF BBVA BANCOMER	4,956	165.20

CATEGORÍA "SÉNIOR" VARONIL

	NOMBRE	INSTITUCIÓN	PINOS	PROMEDIO
1º	Julio Islas López			
	Julio Carro Romero			
	Federico Barrera Godínez			
	Anselmo Rojas Mondragón			
	Jesús Sánchez Catalá			
	Eduardo Salazar García	GF BBVA BANCOMER	6,042	201.40
2º	Jesús Martínez Millán			
	Alfonso Castañeda Díaz			
	Juan González Trejo			
	Alejandro Rodríguez Merlo			
	José Ramos Sandoval			
	Tomás Valencia Zárate	BANCO DE MÉXICO	5,807	193.57
3º	Jesús Carrillo Ramírez			
	Helios Bautista Castillo			
	Carlos Duchanoy Lozano			
	Antonio Bátiz Vázquez			
	Javier Pluma Monroy			
	Rodolfo Ibarra Betancourt	GF BANAMEX	5,580	186.00

PREMIACIÓN TODO EVENTO

CATEGORÍA "A" FEMENIL
(Todas las categorías femeniles jugaron 27 líneas en total)

	NOMBRE	INSTITUCIÓN	IND	PAR	TER	Q1	Q2	TE	PINOS	PROM
1º	Elizabeth Peredo	GF MULTIVA	971	867	1,090	551	583	1,162	5,224	193.48
2º	Blanca Medina	GF BBVA BANCOMER	1,042	796	941	618	546	1,057	5,000	185.19
3º	Verónica Echeverría	GF BBVA BANCOMER	919	898	886	544	609	1,134	4,990	184.81

CATEGORÍA "B" FEMENIL

	NOMBRE	INSTITUCIÓN	IND	PAR	TER	Q1	Q2	TE	PINOS	PROM
1º	Claudia García	GF BBVA BANCOMER	860	761	949	536	468	1,019	4,593	170.11
2º	Azucena Robledo	BANCO DE MÉXICO	883	769	831	414	498	1,151	4,546	168.37
3º	Nayeli de Paz	GF BANAMEX	883	804	986	503	442	920	4,538	168.07

CATEGORÍA "C" FEMENIL

	NOMBRE	INSTITUCIÓN	IND	PAR	TER	Q1	Q2	TE	PINOS	PROM
1º	Angélica Benítez	GF HSBC MÉXICO	980	971	772	469	499	980	4,671	173.00
2º	Magdalena Olguín	CNBV	750	832	836	495	508	1,039	4,460	165.19
3º	Verónica Castillo	BANCO DE MÉXICO	743	813	825	484	494	1,013	4,372	161.93

CATEGORÍA "D" FEMENIL

	NOMBRE	INSTITUCIÓN	IND	PAR	TER	Q1	Q2	TE	PINOS	PROM
1º	Jannet Lemus	GF BBVA BANCOMER	817	749	805	497	439	891	4,198	155.48
2º	Belinda Beyer	GF BANAMEX	836	795	729	430	452	916	4,158	154.00
3º	Jashive Delgado	AFORE XXI BANORTE	794	725	755	343	495	849	3,961	146.70

CATEGORÍA "A" VARONIL
(Todas las categorías varoniles jugaron 29 líneas en total)

	NOMBRE	INSTITUCIÓN	IND	PAR	TER	Q1	Q2	TE	PINOS	PROM
1º	Jorge Rosado	GF BANAMEX	1,111	1,004	1,266	742	676	1,830	6,629	228.59
2º	Víctor Aznar	SAE	947	1,063	1,103	651	660	1,837	6,261	215.90
3º	Francisco Villavicencio	SAE	1,050	991	981	630	645	1,698	5,996	206.76

CATEGORÍA "B" VARONIL

	NOMBRE	INSTITUCIÓN	IND	PAR	TER	Q1	Q2	TE	PINOS	PROM
1º	Fabián Piñón	BANCO DE MÉXICO	982	965	949	657	612	1,724	5,889	203.07
2º	Óscar Torres	GF BANAMEX	1,046	1,037	1,069	515	599	1,603	5,869	202.38
3º	Jorge Lugo	GF BANORTE IXE	1,008	972	1,076	532	561	1,658	5,807	200.24

CATEGORÍA "C" VARONIL

	NOMBRE	INSTITUCIÓN	IND	PAR	TER	Q1	Q2	TE	PINOS	PROM
1º	Francisco Fonseca	GF BANAMEX	1,055	992	937	578	540	1,578	5,680	195.86
2º	Raúl Ortiz	GF HSBC MÉXICO	889	1,003	1,033	556	687	1,362	5,530	190.69
3º	Alejandro Luna	BANJÉRCITO	949	970	960	541	604	1,347	5,371	185.21

CATEGORÍA "D" VARONIL

	NOMBRE	INSTITUCIÓN	IND	PAR	TER	Q1	Q2	TE	PINOS	PROM
1º	Daniel Trinidad	BANCO DE MÉXICO	855	1,017	839	540	527	1,578	5,356	184.69
2º	Armando Consuelos	BANCO DE MÉXICO	945	1,016	890	616	371	1,517	5,355	184.66
3º	Guillermo Ferrusca	BANCO DE MÉXICO	1,057	970	837	539	591	1,344	5,338	184.07

CATEGORÍA "SÉNIOR" VARONIL

	NOMBRE	INSTITUCIÓN	IND	PAR	TER	Q1	Q2	TE	PINOS	PROM
1º	Juan González	BANCO DE MÉXICO	1,072	945	1,179	663	667	1,477	6,003	207.00
2º	Julio Carro	GF BBVA BANCOMER	957	1,009	1,074	597	635	1,591	5,863	202.17
3º	Julio Islas	GF BBVA BANCOMER	1,037	999	1,001	600	661	1,560	5,859	202.03

JUEGOS Y SERIES MAYORES, INDIVIDUALES Y POR EQUIPOS

EVENTO INDIVIDUAL

NOMBRE	CAT.	INSTITUCIÓN	LOGRO	PINOS
Blanca Medina Flores	AF	GF BBVA BANCOMER	Juego Mayor Individual	288
Nayeli de Paz Fragoso	BF	GF BANAMEX	Juego Mayor Individual	223
Angélica Benítez Ordaz	CF	GF HSBC MÉXICO	Juego Mayor Individual	257
Jannet Lemus Guzmán	DF	GF BBVA BANCOMER	Juego Mayor Individual	218

NOMBRE	CAT.	INSTITUCIÓN	LOGRO	PINOS
Armando Lojero Vázquez	AV	AFORE XXI BANORTE	Juego Mayor Individual	259
Carlos Moreno Ortiz	BV	BANCO DE MÉXICO	Juego Mayor Individual	269
Antonio Rodríguez Pichardo	CV	BANCOMEXT	Juego Mayor Individual	265
Luis Reyes Cruz	CV	BANCO DE MÉXICO	Juego Mayor Individual	265
Juan González Trejo	SV	BANCO DE MÉXICO	Juego Mayor Individual	245
Julio Carro Romero	SV	GF BBVA BANCOMER	Juego Mayor Individual	245

EVENTO PAREJAS

NOMBRE	CAT.	INSTITUCIÓN	LOGRO	PINOS
Martha Gallegos Soria	AF	CNBV	Juego Mayor Individual	245
Beatriz Salgado Muñoz	AF	GF HSBC MÉXICO	Serie Mayor Individual	954
Elizabeth Peredo Rosas	AF	GF MULTIVA	Juego Mayor por Equipo	
Martha Gallegos Soria	AF	CNBV	Juego Mayor por Equipo	409
Norma Bañales González	BF	BANCO SANTANDER	Juego Mayor Individual	215
Blanca Rodríguez Barajas	BF	SAE	Serie Mayor Individual	887
Luisa Pérez Duarte	BF		Juego Mayor por Equipo	
Norma Bañales González	BF	BANCO SANTANDER	Juego Mayor por Equipo	379
Maricela Flores Guzmán	CF	CIBANCO	Juego Mayor Individual	224
Angélica Benítez Ordaz	CF	GF HSBC MÉXICO	Serie Mayor Individual	971
Lidia González del Valle	CF		Juego Mayor por Equipo	
Guadalupe López Quintanar	CF	GF INTERACCIONES	Juego Mayor por Equipo	410
Alma Moreno Hernández	DF	GF HSBC MÉXICO	Juego Mayor Individual	212
Belinda Beyer Ortega	DF	GF BANAMEX	Serie Mayor Individual	795
Norma Lugo Alfaro	DF		Juego Mayor por Equipo	
Delia Vargas García	DF	GF BANAMEX	Juego Mayor por Equipo	388

NOMBRE	CAT.	INSTITUCIÓN	LOGRO	PINOS
Saúl Martínez Cisneros	AV	BANOBRAS	Juego Mayor Individual	263
Víctor Aznar Osornio	AV	SAE	Serie Mayor Individual	1,063
Saúl Martínez Cisneros	AV	BANOBRAS	Juego Mayor por Equipo	
Manlio Romero Suárez	AV	BANSEFI	Juego Mayor por Equipo	501
Jorge Sánchez Mayllén	BV	NAFIN	Juego Mayor Individual	278
Mauricio Aranda Ortiz	BV	GF BANAMEX	Serie Mayor Individual	1,054
José Lanza Elizalde	BV		Juego Mayor por Equipo	
René Franco Fano	BV	BANSEFI	Juego Mayor por Equipo	459
Raúl Ortiz Carbajal	CV	GF HSBC MÉXICO	Juego Mayor Individual	279
José Arellano Magaña	CV	BANCO SANTANDER	Serie Mayor Individual	1,083
Israel Cabello Aguilar	CV		Juego Mayor por Equipo	
Alejandro Luna Aguilar	CV	BANJÉRCITO	Juego Mayor por Equipo	465
José Esquivel Nonato	DV	BANCO AZTECA	Juego Mayor Individual	253
Daniel Trinidad Vázquez	DV	BANCO DE MÉXICO	Serie Mayor Individual	1,017
Guillermo Ferrusca Mérida	DV		Juego Mayor por Equipo	
Armando Consuelos Sosa	DV	BANCO DE MÉXICO	Juego Mayor por Equipo	423
Rodolfo Ibarra Betancourt	SV	GF BANAMEX	Juego Mayor Individual	264
Antonio Bátiz Vázquez	SV	GF BANAMEX	Serie Mayor Individual	1,029
Julio Islas López	SV		Juego Mayor por Equipo	
Julio Carro Romero	SV	GF BBVA BANCOMER	Juego Mayor por Equipo	474

EVENTO TERNAS

NOMBRE	CAT.	INSTITUCIÓN	LOGRO	PINOS
Elizabeth Peredo Rosas	AF	GF MULTIVA	Juego Mayor Individual	246
Elizabeth Peredo Rosas	AF	GF MULTIVA	Serie Mayor Individual	1,090
Verónica Echeverría Gómez	AF		Juego Mayor por Equipo	
Rocío Quiroz González	AF		Juego Mayor por Equipo	
Lourdes Vázquez López de C.	AF	GF BBVA BANCOMER	Juego Mayor por Equipo	610
Nayeli de Paz Fragoso	BF	GF BANAMEX	Juego Mayor Individual	258
Nayeli de Paz Fragoso	BF	GF BANAMEX	Serie Mayor Individual	986
Nayeli de Paz Fragoso	BF		Juego Mayor por Equipo	
Laura Casarrubias García	BF		Juego Mayor por Equipo	
Patricia Zuleta Gómez	BF	GF BANAMEX	Juego Mayor por Equipo	555
Ericka Pulido Bautista	CF	BANCO AZTECA	Juego Mayor Individual	214
Magdalena Olguín Torres	CF	CNBV	Serie Mayor Individual	836
Elizabeth Luna Gómez	CF		Juego Mayor por Equipo	
Elizebeth Herrera Cícero	CF		Juego Mayor por Equipo	
Ericka Pulido Bautista	CF	BANCO AZTECA	Juego Mayor por Equipo	546
Jannet Lemus Guzmán	DF	GF BBVA BANCOMER	Juego Mayor Individual	201
Jannet Lemus Guzmán	DF	GF BBVA BANCOMER	Serie Mayor Individual	805
Sandra Morgado Ramírez	DF		Juego Mayor por Equipo	
Iliana Florín Rumbo	DF		Juego Mayor por Equipo	
Patricia Flores Rodríguez	DF	GF BBVA BANCOMER	Juego Mayor por Equipo	509

juegos bancarios 2013
ABM

juegos bancarios 2013
ABM

juegos bancarios 2013

ABM

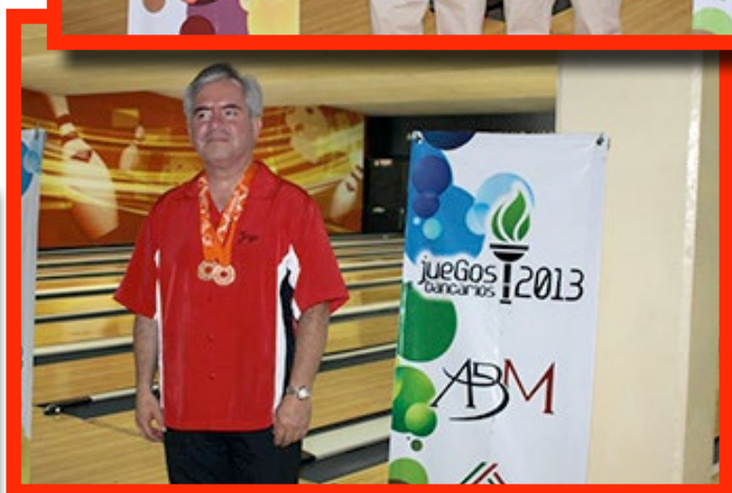
juegos bancarios 2013
ABM

NOMBRE	CAT.	INSTITUCIÓN	LOGRO	PINOS
Arturo López Jaime	AV	BANCO SANTANDER	Juego Mayor Individual	299
Jorge Rosado Fuentes	AV	GF BANAMEX	Serie Mayor Individual	1,266
Jorge Rosado Fuentes	AV		Juego Mayor por Equipo	
Agustín Alva Camarillo	AV		Juego Mayor por Equipo	
Javier Aguilar Vega	AV	GF BANAMEX	Juego Mayor por Equipo	705
Martín Ruiz Estrada	BV	GF BBVA BANCOMER	Juego Mayor Individual	279
Jorge Lugo Sánchez	BV	GF BANORTE IXE	Serie Mayor Individual	1,076
Kristian Pizano Sánchez	BV		Juego Mayor por Equipo	
Juan Padilla Cerón	BV		Juego Mayor por Equipo	
Emilio Téllez Nava	BV	GF BBVA BANCOMER	Juego Mayor por Equipo	711
Gabriel Hernández Vázquez	CV	GF SCOTIABANK	Juego Mayor Individual	267
Raúl Ortiz Carbajal	CV	GF HSBC MÉXICO	Serie Mayor Individual	1,033
Francisco Fonseca Celis	CV		Juego Mayor por Equipo	
Benito Chacón López	CV		Juego Mayor por Equipo	
Enrique Núñez Urquiza	CV	GF BANAMEX	Juego Mayor por Equipo	729
Jorge Hernández Flores	DV	BANCO AZTECA	Juego Mayor Individual	253
Antonio Jaramillo Ortiz	DV	GF HSBC MÉXICO	Serie Mayor Individual	911
Jesús Servín Molina	DV		Juego Mayor por Equipo	
Francisco López Coquis	DV		Juego Mayor por Equipo	
Javier Zorrilla González	DV	GF BANAMEX	Juego Mayor por Equipo	570
Rodolfo Ibarra Betancourt	SV	GF BANAMEX	Juego Mayor Individual	278
Juan González Trejo	SV	BANCO DE MÉXICO	Serie Mayor Individual	1,179
Juan González Trejo	SV		Juego Mayor por Equipo	
Alejandro Rodríguez Merlo	SV		Juego Mayor por Equipo	
Jesús Martínez Millán	SV	BANCO DE MÉXICO	Juego Mayor por Equipo	669

EVENTO QUINTAS

NOMBRE	CAT.	INSTITUCIÓN	LOGRO	PINOS
Blanca Medina Flores	AF	GF BBVA BANCOMER	Juego Mayor Individual	243
Blanca Medina Flores	AF	GF BBVA BANCOMER	Serie Mayor Individual	618
Elena Bobadilla Montes de Oca	AF		Juego Mayor por Equipo	
Teresa Zamora Loranca	AF		Juego Mayor por Equipo	
Adriana Olivares Villeda	AF		Juego Mayor por Equipo	
Zoila Olalde Ortega	AF		Juego Mayor por Equipo	
Luz María Díaz Salas	AF		Juego Mayor por Equipo	
Jaqueline Villaseñor Cuspinera	AF	BANCO DE MÉXICO	Juego Mayor por Equipo	966
Blanca Medina Flores	AF		Serie Mayor por Equipo	
Rocío Quiroz González	AF		Serie Mayor por Equipo	
Verónica Echeverría Gómez	AF		Serie Mayor por Equipo	
Lourdes Vázquez López de C.	AF		Serie Mayor por Equipo	
Leticia Franco Manríquez	AF		Serie Mayor por Equipo	
Fernando Gorjoux Echeverría	AF	GF BBVA BANCOMER	Serie Mayor por Equipo	2,673
Graciela Zayas Montes	BF	BANCO DE MÉXICO	Juego Mayor Individual	230
Teresa Castro Pérez	BF	BANCO AZTECA	Serie Mayor Individual	558
Yazmín Sánchez Olguín	BF	CNBV	Juego Mayor por Equipo	
Julia Barranco	BF	METLIFE	Juego Mayor por Equipo	
Irma Pineda Vázquez	BF	NAFIN	Juego Mayor por Equipo	
Betsy Sánchez Muñoz	BF	SAE	Juego Mayor por Equipo	
Diana Argoytia Fernández	BF	BANCO SANTANDER	Juego Mayor por Equipo	842
Nayeli de Paz Fragoso	BF		Serie Mayor por Equipo	
Patricia Zuleta Gómez	BF		Serie Mayor por Equipo	
Lourdes Suárez Casillas	BF		Serie Mayor por Equipo	
Adriana Jiménez Romero	BF		Serie Mayor por Equipo	
Elena Hernández Castorena	BF		Serie Mayor por Equipo	
Laura Casarrubias García	BF	GF BANAMEX	Serie Mayor por Equipo	2,435

NOMBRE	CAT.	INSTITUCIÓN	LOGRO	PINOS
Georgina Reyes Vázquez	CF	BANCO AZTECA	Juego Mayor Individual	208
Magdalena Olguín Torres	CF	CNBV	Serie Mayor Individual	508
Verónica Castillo Torres	CF		Juego Mayor por Equipo	
Rosalba Chirino Moreno	CF		Juego Mayor por Equipo	
Pilar Flores Carreras	CF		Juego Mayor por Equipo	
Lucero Montes de Oca López	CF		Juego Mayor por Equipo	
Guadalupe Zarazúa Lozano	CF	BANCO DE MÉXICO	Juego Mayor por Equipo	836
Verónica Castillo Torres	CF		Serie Mayor por Equipo	
Rosalba Chirino Moreno	CF		Serie Mayor por Equipo	
Pilar Flores Carreras	CF		Serie Mayor por Equipo	
Lucero Montes de Oca López	CF		Serie Mayor por Equipo	
Guadalupe Zarazúa Lozano	CF	BANCO DE MÉXICO	Serie Mayor por Equipo	2,315
Jannet Lemus Guzmán	DF	GF BBVA BANCOMER	Juego Mayor Individual	221
Jannet Lemus Guzmán	DF	GF BBVA BANCOMER	Serie Mayor Individual	497
Belinda Beyer Ortega	DF		Juego Mayor por Equipo	
Elvira Sánchez Martínez	DF		Juego Mayor por Equipo	
Yessica Lugo Alfaro	DF		Juego Mayor por Equipo	
Delia Vargas García	DF		Juego Mayor por Equipo	
Ruth Páez Santaella	DF	GF BANAMEX	Juego Mayor por Equipo	791
Lilia Lara Álvarez	DF		Serie Mayor por Equipo	
Fabiola del Portillo López	DF		Serie Mayor por Equipo	
Alma Moreno Hernández	DF		Serie Mayor por Equipo	
Yolanda Serrano Hernández	DF		Serie Mayor por Equipo	
Alejandra Estrada Vázquez	DF		Serie Mayor por Equipo	
Alejandra Soria Barajas	DF	GF HSBC MÉXICO	Serie Mayor por Equipo	2,137

NOMBRE	CAT.	INSTITUCIÓN	LOGRO	PINOS
Gregorio Peñafort García	AV	FIRA	Juego Mayor Individual	299
Jorge Rosado Fuentes	AV	GF BANAMEX	Serie Mayor Individual	742
Jorge Rosado Fuentes	AV		Juego Mayor por Equipo	
Agustín Camarillo Alva	AV		Juego Mayor por Equipo	
Javier Aguilar Vega	AV		Juego Mayor por Equipo	
Ignacio Castañeda López	AV		Juego Mayor por Equipo	
Ricardo Cuevas Valerio	AV		Juego Mayor por Equipo	
Carlos Martínez Pérez	AV	GF BANAMEX	Juego Mayor por Equipo	1,141
Víctor Aznar Osornio	AV		Serie Mayor por Equipo	
Víctor Aznar Nardoni	AV		Serie Mayor por Equipo	
Francisco Villavicencio Caballero	AV		Serie Mayor por Equipo	
Sergio Arenas Neyra	AV		Serie Mayor por Equipo	
Carlos Méndez Rivera	AV		Serie Mayor por Equipo	
Antonio Aguilar Sánchez	AV	SAE	Serie Mayor por Equipo	3,210
Guillermo Robles Luna	BV	BANOBRAS	Juego Mayor Individual	266
Fabián Piñón Álvarez	BV	BANCO DE MÉXICO	Serie Mayor Individual	657
Carlos Moreno Ortiz	BV		Juego Mayor por Equipo	
Javier Pinzón Urrutia	BV		Juego Mayor por Equipo	
Fernando Violante González	BV		Juego Mayor por Equipo	
Francisco Lima Ramírez	BV		Juego Mayor por Equipo	
Fabián Piñón Álvarez	BV		Juego Mayor por Equipo	
Jaime Rangel Castro	BV	BANCO DE MÉXICO	Juego Mayor por Equipo	1,075
Carlos Moreno Ortiz	BV		Serie Mayor por Equipo	
Javier Pinzón Urrutia	BV		Serie Mayor por Equipo	
Fernando Violante González	BV		Serie Mayor por Equipo	
Francisco Lima Ramírez	BV		Serie Mayor por Equipo	
Fabián Piñón Álvarez	BV		Serie Mayor por Equipo	
Jaime Rangel Castro	BV	BANCO DE MÉXICO	Serie Mayor por Equipo	2,924
Raúl Ortiz Carbajal	CV	GF HSBC MÉXICO	Juego Mayor Individual	280
Raúl Ortiz Carbajal	CV	GF HSBC MÉXICO	Serie Mayor Individual	687
Raúl Ortiz Carbajal	CV		Juego Mayor por Equipo	
Víctor Chávez Brito	CV		Juego Mayor por Equipo	
José Sánchez Hernández	CV		Juego Mayor por Equipo	

NOMBRE	CAT.	INSTITUCIÓN	LOGRO	PINOS
Juan Manuel García	CV		Juego Mayor por Equipo	
Sergio Romero García	CV		Juego Mayor por Equipo	
Víctor Hernández Cervantes	CV	GF HSBC MÉXICO	Juego Mayor por Equipo	1,030
Roberto de los Ríos Aguiñiga	CV		Serie Mayor por Equipo	
Pablo Andrade Espinosa	CV		Serie Mayor por Equipo	
Miguel Maurín Guerrero	CV		Serie Mayor por Equipo	
Román Macedo García	CV		Serie Mayor por Equipo	
José Contreras y Velázquez	CV		Serie Mayor por Equipo	
Alfredo Lecanda Terán	CV	BANCO DE MÉXICO	Serie Mayor por Equipo	2,856
Armando Consuelos Sosa	DV	BANCO DE MÉXICO	Juego Mayor Individual	256
Armando Consuelos Sosa	DV	BANCO DE MÉXICO	Serie Mayor Individual	616
Armando Consuelos Sosa	DV		Juego Mayor por Equipo	
Daniel Trinidad Vázquez	DV		Juego Mayor por Equipo	
Guillermo Ferrusca Mérida	DV		Juego Mayor por Equipo	
Luis Reyes Cruz	DV		Juego Mayor por Equipo	
Adrián González Ponce	DV		Juego Mayor por Equipo	
Carlos Ibarra Morales	DV	BANCO DE MÉXICO	Juego Mayor por Equipo	977
Armando Consuelos Sosa	DV		Serie Mayor por Equipo	
Daniel Trinidad Vázquez	DV		Serie Mayor por Equipo	
Guillermo Ferrusca Mérida	DV		Serie Mayor por Equipo	
Luis Reyes Cruz	DV		Serie Mayor por Equipo	
Adrián González Ponce	DV		Serie Mayor por Equipo	
Carlos Ibarra Morales	DV	BANCO DE MÉXICO	Serie Mayor por Equipo	2,706
Anselmo Rojas Mondragón	SV	GF BBVA BANCOMER	Juego Mayor Individual	263
Alejandro Rodríguez Merlo	SV	BANCO DE MÉXICO	Serie Mayor Individual	677
Federico Barrera Godínez	SV		Juego Mayor por Equipo	
Anselmo Rojas Mondragón	SV		Juego Mayor por Equipo	
Julio Carro Romero	SV		Juego Mayor por Equipo	
Jesús Sánchez Catalá	SV		Juego Mayor por Equipo	
Eduardo Salazar García	SV		Juego Mayor por Equipo	
Julio Islas López	SV	GF BBVA BANCOMER	Juego Mayor por Equipo	1,161
Federico Barrera Godínez	SV		Serie Mayor por Equipo	
Anselmo Rojas Mondragón	SV		Serie Mayor por Equipo	
Julio Carro Romero	SV		Serie Mayor por Equipo	
Jesús Sánchez Catalá	SV		Serie Mayor por Equipo	
Eduardo Salazar García	SV		Serie Mayor por Equipo	
Julio Islas López	SV	GF BBVA BANCOMER	Serie Mayor por Equipo	3,138

MEDALLERO

LUGAR	INSTITUCIÓN	ORO	PLATA	BRONCE	TOTAL
1°	GF BANAMEX	14	7	8	29
2°	BANCO DE MÉXICO	11	8	5.6	24.6
3°	GF BBVA BANCOMER	8	10	7	25
4°	GF HSBC MÉXICO	3.5	3.4	7	13.9
5°	SAE	2	2	3	7
6°	BANCOMEXT	2	2	0.3	4.3
7°	BANCO AZTECA	1	2	2	5
8°	GF MULTIVA	1	1.7	0	2.7
9°	GF BANORTE IXE	1	0	2	3
10°	INTERBANCO	1	0	0	1
11°	BANSEFI	0.5	0.7	0	1.2
12°	CNBV	0	3.7	1.3	5
13°	BANJÉRCITO	0	1.5	2	3.5
14°	BANCO SANTANDER	0	1.4	2	3.4
15°	BANOBRAS	0	0.5	1	1.5
16°	CONDUSEF	0	0.5	0.3	0.8
17°	NACIONAL FINANCIERA	0	0.4	0	0.4
18°	METLIFE MÉXICO SERV.	0	0.2	0.3	0.5
19°	AFORE XXI BANORTE	0	0	1	1
19°	BANCO MÓNEX	0	0	1	1
19°	GF INTERACCIONES	0	0	1	1
		45	45	44.8	134.8

MEDALLA AL MÉRITO DEPORTIVO

NOMBRE	INSTITUCIÓN	PARTICIPA EN JUEGOS BANCARIOS DESDE HACE
José Luis Patiño Reyes	BANOBRAS	44 años
Rafael Guevara Castrejón	BANOBRAS	41 años

FEMENIL LUGAR	INSTITUCIÓN	ORO	PLATA	BRONCE
1º	GF BBVA BANCOMER	6	5	3
2º	GF BANAMEX	5	3	4
3º	GF HSBC MÉXICO	2.5	1.4	3
4º	BANCOMEXT	2	1	0.33
5º	BANCO DE MÉXICO	1	3	2.66
6º	GF MULTIVA	1	1.7	0
7º	SAE	1	1	0
8º	BANCO AZTECA	1	0	0
9º	BANSEFI	0.5	0.2	0
10º	CNBV	0	2.7	1.33
11º	BANCO SANTANDER	0	0.4	2
12º	NAFIN	0	0.4	0
13º	METLIFE	0	0.2	0.33
14º	MONEX	0	0	1
15º	GF INTERACCIONES	0	0	1
16º	AFORE XXI BANORTE	0	0	1
17º	CONDUSEF	0	0	0.33
	TOTAL	**20**	**20**	**20**

VARONIL LUGAR	INSTITUCIÓN	ORO	PLATA	BRONCE
1º	BANCO DE MÉXICO	10	5	3
2º	GF BANAMEX	9	4	4
3º	GF BBVA BANCOMER	2	5	4
4º	GF HSBC MÉXICO	1	2	4
5º	SAE	1	1	3
6º	GF BANORTE IXE	1	0	2
7º	INTERBANCO	1	0	0
8º	BANCO AZTECA	0	2	2
9º	BANJÉRCITO	0	1.5	2
10º	BANCOMEXT	0	1	0
11º	CNBV	0	1	0
12º	SANTANDER	0	1	0
13º	BANOBRAS	0	0.5	1
14º	BANSEFI	0	0.5	0
15º	CONDUSEF	0	0.5	0
	TOTAL	**25**	**25**	**25**

POR EQUIPO FEMENIL

LUGAR	INSTITUCIÓN
1º	GF BBVA BANCOMER
2º	GF BANAMEX
3º	GF HSBC MÉXICO

POR EQUIPOS VARONIL

LUGAR	INSTITUCIÓN
1º	BANCO DE MÉXICO
2º	GF BANAMEX
3º	GF BBVA BANCOMER

INSTITUCIONES PARTICIPANTES

- AFORE XXI BANORTE
- BANCA MIFEL
- BANCO AZTECA
- BANCO DE MÉXICO
- BANCO MÓNEX
- BANCO SANTANDER
- BANCO NACIONAL DE COMERCIO EXTERIOR
- BANCO NACIONAL DEL EJÉRCITO, FUERZA AÉREA Y ARMADA
- BANK OF AMERICA
- BANCO NACIONAL DE OBRAS Y SERVICIOS PÚBLICOS
- BANCO DEL AHORRO NACIONAL Y SERVICIOS FINANCIEROS
- CECOBAN
- CIBANCO
- COMISIÓN NACIONAL BANCARIA Y DE VALORES
- COMISIÓN NACIONAL PARA LA PROTECCIÓN Y DEFENSA DE LOS USUARIOS DE LOS SERVICIOS FINANCIEROS
- FINANCIERA RURAL
- FIDEICOMISOS INSTITUIDOS EN RELACIÓN A LA AGRICULTURA
- GRUPO FINANCIERO BANAMEX
- GRUPO FINANCIERO BANORTE IXE
- GRUPO FINANCIERO BBVA BANCOMER
- GRUPO FINANCIERO HSBC MÉXICO
- GRUPO FINANCIERO INTERACCIONES
- GRUPO FINANCIERO MULTIVA
- GRUPO FINANCIERO SCOTIABANK
- INSTITUTO DEL FONDO NACIONAL PARA EL CONSUMO DE LOS TRABAJADORES
- INTERBANCO
- INSTITUTO PARA LA PROTECCIÓN AL AHORRO BANCARIO
- METLIFE MÉXICO SERVICIOS
- NACIONAL FINANCIERA
- PROCESAR
- PROFUTURO GNP
- PRUDENTIAL SEGUROS
- SERVICIO DE ADMINISTRACIÓN Y ENAJENACIÓN DE BIENES
- SOCIEDAD HIPOTECARIA FEDERAL
- UBS BANK

FRONTENIS

juegos bancarios 2013

COORDINADOR: CLEMENTE FLORES GARCÍA
LUGAR DE COMPETENCIA: CENTRO DEPORTIVO CHAPULTEPEC
TOTAL DE INSTITUCIONES: 14
TOTAL DE COMPETIDORES: 99

RESULTADOS GENERALES SINGLES

CATEGORÍA "A"

Sistema de Competencia: Doble eliminatoria. Instituciones: 4; Singlistas: 8; Juegos de eliminatoria: 10; Juegos de semifinales: 2; Juegos de finales: 2.

LUGAR	PARTICIPANTE	INSTITUCIÓN
1º	Arturo Peredo Lovera	GNP
2º	Roberto Amilpa Abdala	BANCO AZTECA
3º	Salvador Gómez García	BANXICO

CATEGORÍA "B"

Sistema de Competencia: Doble eliminatoria. Instituciones: 5; Singlistas: 12; Juegos de eliminatoria: 15; Juegos de cuartos de final: 6; Juegos de semifinales: 2; Juegos de finales: 2.

LUGAR	PARTICIPANTE	INSTITUCIÓN
1º	Jorge Enrique Becerril Gallegos	GF HSBC MÉXICO
2º	Néstor Orlando López Morín	GF BANAMEX
3º	Germán Toledo Miranda	GF SCOTIABANK

CATEGORÍA "C"

Sistema de Competencia: Doble eliminatoria. Instituciones: 7; Singlistas: 18; Juegos de eliminatoria: 24; Juegos de cuartos de final: 10; Juegos de semifinales: 2; Juegos de finales: 2.

LUGAR	PARTICIPANTE	INSTITUCIÓN
1º	Mario Arroyo Garduño	BANXICO
2º	Carlos Felipe Ocampo Ávila	BANCO AZTECA
3º	Fernando Enrique García Morales	GF BANAMEX

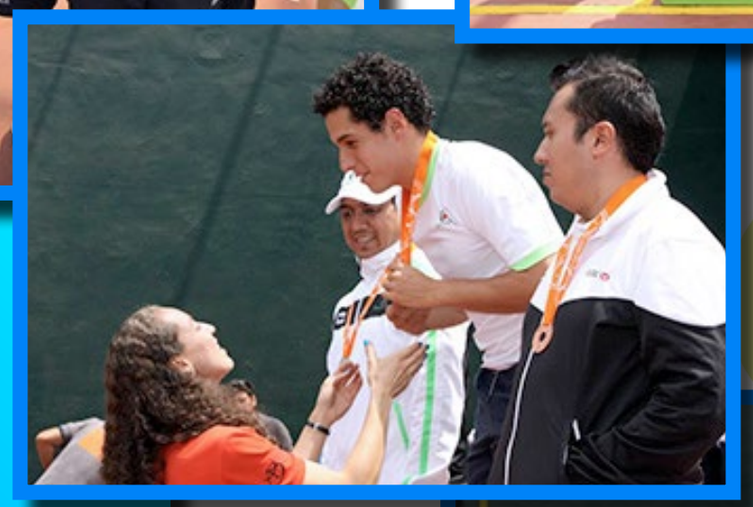

CATEGORÍA "D"
Sistema de Competencia: Doble eliminatoria. Instituciones: 9; Singlistas: 34; Juegos de eliminatoria: 50; Juegos de cuartos de final: 18; Juegos de semifinales: 2; Juegos de finales: 2.

LUGAR	PARTICIPANTE	INSTITUCIÓN
1º	Miguel Ángel Gutiérrez Caudillo	BANCO AZTECA
2º	Mauricio Alberto Fonseca Alba	BANCO AZTECA
3º	Sergio Alberto Gutiérrez Vázquez	GF HSBC MÉXICO

CATEGORÍA "MÁSTER JR. (40 A 49 AÑOS)"
Sistema de Competencia: Doble eliminatoria. Instituciones: 9; Singlistas: 12; Juegos de eliminatoria: 18; Juegos de semifinales: 2; Juegos de finales: 2.

LUGAR	PARTICIPANTE	INSTITUCIÓN
1º	Pedro García Martínez	GF BBVA BANCOMER
2º	Gilberto Juárez Villegas	BANXICO
3º	Martín Vivanco González	GF BBVA BANCOMER

CATEGORÍA "MÁSTER SR. (50 AÑOS O MÁS)"
Sistema de Competencia: Doble eliminatoria. Instituciones: 5; Singlistas: 11; Juegos de eliminatoria: 16; Juegos de semifinales: 2; Juegos de finales: 2.

LUGAR	PARTICIPANTE	INSTITUCIÓN
1º	Arturo Guzmán Castillo	GF BBVA BANCOMER
2º	Juan Manuel Ramírez Esquivel	BANXICO
3º	José Antonio Pichardo Serrano	GF BANAMEX

RESULTADOS GENERALES PAREJAS

CATEGORÍA "A"

Sistema de Competencia: Round Robin. Instituciones: 4; Parejas: 4; Juegos de eliminatoria: 2; Juegos de semifinales: 2; Juegos de finales: 2.

LUGAR	PARTICIPANTE	INSTITUCIÓN
1º	Arturo Peredo – Eduardo García	GNP
2º	Roberto Amilpa – Víctor H. Delgado	BANCO AZTECA
3º	Salvador Gómez – Juan Rocha	BANXICO

CATEGORÍA "B"

Sistema de Competencia: Doble eliminatoria. Instituciones: 5; Parejas: 6; Juegos de eliminatoria: 8; Juegos de semifinales: 2; Juegos de finales: 2.

LUGAR	PARTICIPANTE	INSTITUCIÓN
1º	Néstor Orlando López – José Antonio Pichardo	GF BANAMEX
2º	Felipe de Jesús Nieto – Felipe Ricardo Fernández	GF SCOTIABANK
3º	Germán Toledo – Gustavo Gutiérrez	GF SCOTIABANK

CATEGORÍA "C"

Sistema de Competencia: Doble eliminatoria. Instituciones: 7; Parejas: 10; Juegos de eliminatoria: 14; Juegos de semifinales: 2; Juegos de finales: 2.

LUGAR	PARTICIPANTE	INSTITUCIÓN
1º	Mario Arroyo – José Luis Oyarzabal	BANXICO
2º	Carlos Alberto Sánchez – Alejandro Aguilar	CNBV
3º	Jorge Carlos Álvarez – Víctor Manuel Gutiérrez	GF HSBC MÉXICO

CATEGORÍA "D"
Sistema de Competencia: Doble eliminatoria. Instituciones: 8; Parejas: 16; Juegos de eliminatoria: 23; Juegos de cuartos de final: 6; Juegos de semifinales: 2; Juegos de finales: 2.

LUGAR	PARTICIPANTE	INSTITUCIÓN
1º	Sergio Alberto Gutiérrez – Martín Valdez	GF HSBC MÉXICO
2º	Rosendo Rojas – José Luis Becerril	GF BANAMEX
3º	Manuel Javier Salazar – Manuel Guerra	NAFIN

CATEGORÍA "MÁSTER"
Sistema de Competencia: Doble eliminatoria. Instituciones: 6; Parejas: 7; Juegos de eliminatoria: 9; Juegos de semifinales: 2; Juegos de finales: 2.

LUGAR	PARTICIPANTE	INSTITUCIÓN
1º	Gilberto Juárez – Daniel Trinidad Vázquez	BANXICO
2º	Javier M. Alcántara – Renán Espejel	GF BANAMEX
3º	Arturo Guzmán – Martín Vivanco	GF BBVA BANCOMER

JUGADORES INVICTOS

CATEGORÍA	PARTICIPANTE	INSTITUCIÓN
"A" Singles	Arturo Pereda Lovera	GNP
"B" Singles	Jorge Enrique Becerril Gallegos	GF HSBC MÉXICO
"D" Singles	Miguel Ángel Gutiérrez Caudillo	BANCO AZTECA
"Máster Sr." Singles	Arturo Guzmán Castillo	GF BBVA BANCOMER
"D" Dobles	Sergio Alberto Gutiérrez Vázquez	GF HSBC MÉXICO
"D" Dobles	Martín Valdez Castro	GF HSBC MÉXICO

*Se entregó fistol a cada uno de ellos.

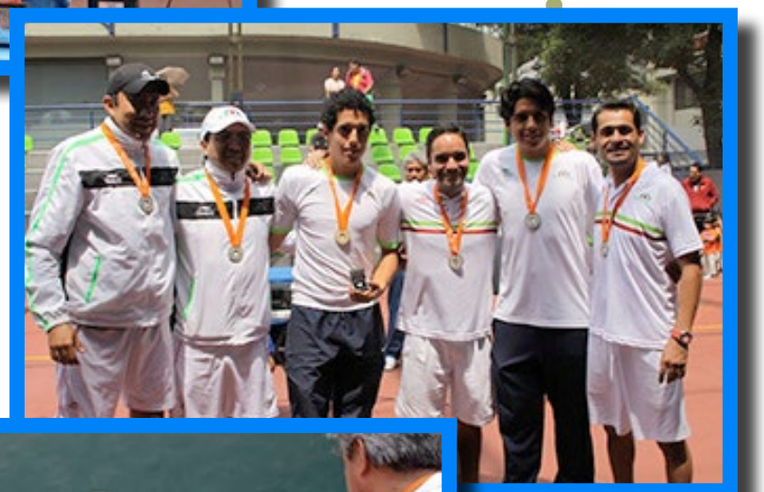

INSTITUCIONES PARTICIPANTES

- BANCO AZTECA
- BANCO DE MÉXICO
- BANCO NACIONAL DE OBRAS Y SERVICIOS PÚBLICOS
- COMISIÓN NACIONAL PARA LA PROTECCIÓN Y DEFENSA DE LOS USUARIOS DE LOS SERVICIOS FINANCIEROS
- COMISIÓN NACIONAL BANCARIA Y DE VALORES
- FINANCIERA RURAL
- GRUPO FINANCIERO BANAMEX
- GRUPO FINANCIERO BANORTE IXE
- GRUPO FINANCIERO BBVA BANCOMER
- GRUPO FINANCIERO HSBC MÉXICO
- GRUPO FINANCIERO SCOTIABANK
- GRUPO NACIONAL PROVINCIAL
- NACIONAL FINANCIERA
- SECRETARÍA DE HACIENDA Y CRÉDITO PÚBLICO

2
1
3

CUADRO DE MEDALLAS

LUGAR	INSTITUCIÓN	ORO	PLATA	BRONCE	TOTAL
1°	BANCO DE MÉXICO	3	2	2	7
2°	GF HSBC MÉXICO	2	-	2	4
3°	GF BBVA BANCOMER	2	-	2	4
4°	GNP	2	-	-	2
5°	BANCO AZTECA	1	4	-	5
6°	GF BANAMEX	1	3	2	6
7°	GF SCOTIABANK	-	1	2	3
8°	CNBV	-	1	-	1
9°	NAFIN	-	-	1	1
		11	**11**	**11**	**33**

CUERPO DE ÁRBITROS

Carlos Carretero Reyes
Gilberto Guzmán Cabrera
Rafael Galván Servín

FRONTÓN

juegos bancarios 2013

COORDINADOR: CLEMENTE FLORES GARCÍA
LUGAR DE COMPETENCIA: CENTRO DEPORTIVO CHAPULTEPEC
TOTAL DE INSTITUCIONES: 18
TOTAL DE COMPETIDORES: 69

RESULTADOS GENERALES SINGLES

CATEGORÍA "A"

Sistema de Competencia: Round Robin. Instituciones: 8; Singlistas: 10; Juegos de eliminatoria: 20; Juegos de semifinales: 4; Juegos de finales: 2.

LUGAR	PARTICIPANTE	INSTITUCIÓN
1º	Carlos Alberto Tello Medina	COMPARTAMOS
2º	Raúl Flores Ogarrio	CNBV
3º	Carlos Herrera Ponce	CONDUSEF

CATEGORÍA "B"

Sistema de Competencia: Round Robin. Instituciones: 13; Singlistas: 23; Juegos de eliminatoria: 55; Juegos de cuartos de final: 12; Juegos de semifinales: 2; Juegos de finales: 2.

LUGAR	PARTICIPANTE	INSTITUCIÓN
1º	Fernando Zaid López Morales	GF HSBC MÉXICO
2º	Felipe López Corzo	BANCA MIFEL
3º	Juan Piedra Tercero	GF BBVA BANCOMER

CATEGORÍA "MÁSTER A (40 A 49 AÑOS)"

Sistema de Competencia: Round Robin. Instituciones: 5; Singlistas: 7; Juegos de eliminatoria: 15; Juegos de semifinales: 4; Juegos de finales: 3.

LUGAR	PARTICIPANTE	INSTITUCIÓN
1º	Roberto Jarillo Martínez	BANXICO
2º	Armando Molotla Serralde	GF BANORTE IXE
3º	Pedro Gil Ibáñez	GF BBVA BANCOMER

LARGA

3

JUEGOS 2013
beisbol
basquetbol
voleibol
teatro
natación
atletismo
1er
48 JUEGOS

LARGA

2
1
3

CATEGORÍA "MÁSTER B (40 A 49 AÑOS)"
Sistema de Competencia: Round Robin. Instituciones: 3; Singlistas: 6; Juegos de eliminatoria: 9; Juegos de semifinales: 4; Juegos de finales: 2.

LUGAR	PARTICIPANTE	INSTITUCIÓN
1º	Cayetano Gutiérrez Ríos	GF BBVA BANCOMER
2º	Apolinar Casolis Garcés	GF BBVA BANCOMER
3º	José Martín Uribe Guzmán	GF BBVA BANCOMER

CATEGORÍA "MAYORES A (50 A 59 AÑOS)"
Sistema de Competencia: Round Robin. Instituciones: 5; Singlistas: 9; Juegos de eliminatoria: 16; Juegos de semifinales: 4; Juegos de finales: 3.

LUGAR	PARTICIPANTE	INSTITUCIÓN
1º	Raúl Garcés Muñiz	GF BBVA BANCOMER
2º	José Luis Garcés Jiménez	BANXICO
3º	Filiberto Jiménez Cabello	GF SCOTIABANK

CATEGORÍA "PLATA (60 AÑOS O MÁS)"
Sistema de Competencia: Round Robin. Instituciones: 5; Singlistas: 10; Juegos de eliminatoria: 20; Juegos de semifinales: 4; Juegos de finales: 3.

LUGAR	PARTICIPANTE	INSTITUCIÓN
1º	Carlos Vázquez Salinas	BANXICO
2º	Rafael Rodríguez Mimbrera	BANXICO
3º	Melitón Flores Zamora	GF SCOTIABANK

CATEGORÍA "PLATA B (60 AÑOS O MÁS)"
Sistema de Competencia: Round Robin. Instituciones: 4; Singlistas: 4; Juegos de eliminatoria: 2; Juegos de semifinales: 2; Juegos de finales: 2.

LUGAR	PARTICIPANTE	INSTITUCIÓN
1º	Enrique García Pérez	BANXICO
2º	Enrique Rodea Ramírez	GF BBVA BANCOMER
3º	Salvador Rangel Ávila	BANCOMEXT

RESULTADOS GENERALES PAREJAS

CATEGORÍA "A"
Sistema de Competencia: Round Robin. Instituciones: 5; Parejas: 5; Juegos de eliminatoria: 6; Juegos de semifinales: 2; Juegos de finales: 2.

LUGAR	PARTICIPANTE	INSTITUCIÓN
1º	Humberto Martínez – Pedro Gil	GF BBVA BANCOMER
2º	Walberto Castro – Ignacio Gerardo González	GF BANORTE IXE
3º	Armando Peña – Jorge Alberto Rivero	GF INTERACCIONES

CATEGORÍA "B"
Sistema de Competencia: Round Robin. Instituciones: 6; Parejas: 9; Juegos de eliminatoria: 16; Juegos de semifinales: 2; Juegos de finales: 2.

LUGAR	PARTICIPANTE	INSTITUCIÓN
1º	Marco Antonio Beltrán – Ricardo Xolalpa	GF BBVA BANCOMER
2º	Ismael Núñez – Israel Serralde	GF SCOTIABANK
3º	Fernando Hernández – Fernando García	CECOBAN

LARGA
6

8
7
LARGA

2
1
3

GA
6

LARGA

LARGA
8
6

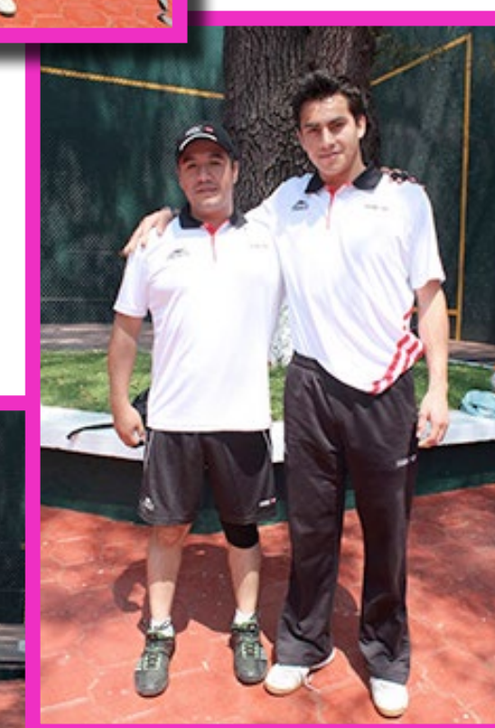

CATEGORÍA "MÁSTER A"
Sistema de Competencia: Round Robin. Instituciones: 4; Parejas: 5; Juegos de eliminatoria: 6; Juegos de semifinales: 2; Juegos de finales: 2.

LUGAR	PARTICIPANTE	INSTITUCIÓN
1º	Miguel Ángel Mundo – Raúl Garcés	GF BBVA BANCOMER
2º	José Luis Garcés – Roberto Jarillo	BANXICO
3º	Filiberto Jiménez – Melitón Flores	GF SCOTIABANK

CATEGORÍA "MÁSTER B"
Sistema de Competencia: Round Robin. Instituciones: 5; Parejas: 9; Juegos de eliminatoria: 16; Juegos de semifinales: 2; Juegos de finales: 2.

LUGAR	PARTICIPANTE	INSTITUCIÓN
1º	Carlos Vázquez – Tomás Ramírez	BANXICO
2º	Cayetano Gutiérrez – Apolinar Casolis	GF BBVA BANCOMER
3º	Pedro Argumedo – Francisco López	GF BBVA BANCOMER

JUGADORES INVICTOS

CATEGORÍA	PARTICIPANTE	INSTITUCIÓN
"A" Singles	Carlos Alberto Tello Medina	COMPARTAMOS
"Mayores A" Singles	Raúl Garcés Muñiz	GF BBVA BANCOMER
"Plata B" Singles	Enrique García Pérez	BANXICO
"A" Parejas	Pedro Gil Ibáñez	GF BBVA BANCOMER
"A" Parejas	Humberto Martínez García	GF BBVA BANCOMER
"Máster A" Parejas	Miguel Ángel Mundo Molotla	GF BBVA BANCOMER
"Máster B" Parejas	Carlos Vázquez Salinas	BANXICO
"Máster B" Parejas	Tomás Ramírez Lara	BANXICO

*Se entregó fistol a cada uno de ellos.

CUADRO DE MEDALLAS

LUGAR	INSTITUCIÓN	ORO	PLATA	BRONCE	TOTAL
1°	GF BBVA BANCOMER	5	3	4	12
2°	BANCO DE MÉXICO	4	3	-	7
3°	GF HSBC MÉXICO	1	-	-	1
3°	COMPARTAMOS	1	-	-	1
5°	GF BANORTE IXE	-	2	-	2
6°	GF SCOTIABANK	-	1	3	4
7°	BANCA MIFEL	-	1	-	1
7°	CNBV	-	1	-	1
9°	GF INTERACCIONES	-	-	1	1
9°	CECOBAN	-	-	1	1
9°	BANCOMEXT	-	-	1	1
9°	CONDUSEF	-	-	1	1
	TOTAL	11	11	11	33

CUERPO DE ÁRBITROS
Carlos Carretero Reyes
Gilberto Guzmán Cabrera
Emmanuel García Rodríguez

7
LARGA
8
6

9
8

9
8
7
LARGA

8
7
LARGA

2
1
3

2
1
3

8
LARGA

7
LARGA
6
5

INSTITUCIONES PARTICIPANTES

- AFORE XXI BANORTE
- BANCA MIFEL
- BANCO DE MÉXICO
- BANCO DEL AHORRO NACIONAL Y SERVICIOS FINANCIEROS
- BANCO NACIONAL DE COMERCIO EXTERIOR
- BANCO NACIONAL DE OBRAS Y SERVICIOS PÚBLICOS
- CECOBAN
- COMISIÓN NACIONAL BANCARIA Y DE VALORES
- COMISIÓN NACIONAL PARA LA PROTECCIÓN Y DEFENSA DE LOS USUARIOS DE LOS SERVICIOS FINANCIEROS
- COMPARTAMOS BANCO
- GRUPO FINANCIERO BANAMEX
- GRUPO FINANCIERO BANORTE IXE
- GRUPO FINANCIERO BBVA BANCOMER
- GRUPO FINANCIERO INTERACCIONES
- GRUPO FINANCIERO SCOTIABANK
- GRUPO FINANCIERO HSBC MÉXICO
- METLIFE MÉXICO SERVICIOS
- SECRETARÍA DE HACIENDA Y CRÉDITO PÚBLICO

FUTBOL 7

juegos bancarios 2013

COORDINADOR:	EDGAR ORTÍZ RUÍZ
LUGAR DE COMPETENCIA:	VILLA OLÍMPICA Y ACD MAGDALENA MIXHIUCA
TOTAL DE INSTITUCIONES:	36
TOTAL DE EQUIPOS:	64
VARONIL:	51
FEMENIL:	13
TOTAL DE COMPETIDORES:	923
HOMBRES:	740
MUJERES:	183

PREMIACIÓN

CATEGORÍA "ÚNICA" FEMENIL

LUGAR	INSTITUCIÓN
1°	GF BANAMEX
2°	BANCO AZTECA
3°	GF BBVA BANCOMER

CAMPEONA GOLEADORA	INSTITUCIÓN	
Luz María Gómez Arenas	BANJÉRCITO	21 goles

EQUIPO MENOS GOLEADO REPRESENTADO POR		
María Felipa Zamora Venegas	BANCO AZTECA	4 goles

SISTEMA DE COMPETENCIA: Round Robin a una vuelta cada grupo, calificando a Semifinales los dos primeros lugares de cada grupo, jugando 1° GA VS 2° GB y 1° GB VS 2° GA, los ganadores jugaron la Gran Final y los perdedores por el 3er. lugar.

CLASIFICACIÓN GENERAL

LUGAR	INSTITUCIÓN
1°	GF BANAMEX
2°	BANCO AZTECA
3°	GF BBVA BANCOMER
4°	BANJÉRCITO
5°	CIBANCO
6°	GF SCOTIABANK
7°	METLIFE MÉXICO SERVICIOS
8°	SHCP
9°	COMPARTAMOS BANCO
10°	BANOBRAS
11°	BANXICO
12°	FINCOMÚN
13°	BANCO MÓNEX

CATEGORÍA "PREMIER" VARONIL

LUGAR	INSTITUCIÓN
1°	GF BANORTE IXE
2°	GF BBVA BANCOMER
3°	GF SCOTIABANK

CAMPEÓN GOLEADOR	INSTITUCIÓN	
Rodrigo Alonso Murillo Carrillo	GF BANORTE IXE	15 goles

EQUIPO MENOS GOLEADO REPRESENTADO POR		
Erick Alejandro Adame Hernández	GF BBVA BANCOMER	14 goles

DESCIENDEN A CATEGORÍA "A": BANCO AZTECA Y BANXICO.

SISTEMA DE COMPETENCIA: Round Robin, los primeros cuatro equipos de la tabla general jugaron fase de Semifinales y los ganadores jugaron la Gran Final.

CLASIFICACIÓN GENERAL

LUGAR	INSTITUCIÓN
1°	GF BANORTE IXE
2°	GF BBVA BANCOMER
3°	GF SCOTIABANK
4°	GF BANAMEX
5°	BANJÉRCITO
6°	BANCO AZTECA
7°	BANXICO

CATEGORÍA "A" VARONIL

LUGAR	INSTITUCIÓN
1°	GF HSBC MÉXICO
2°	GF BANAMEX
3°	COMPARTAMOS BANCO

CAMPEÓN GOLEADOR — **INSTITUCIÓN**
Jaime Alan Guerra Acosta — COMPARTAMOS BANCO — 10 goles

EQUIPO MENOS GOLEADO REPRESENTADO POR
Ángel García Rivera — GF BBVA BANCOMER — 12 goles

ASCIENDEN A LA CATEGORÍA "PREMIER": GF HSBC MÉXICO Y GF BANAMEX

DESCIENDEN A LA CATEGORÍA "B": CIBANCO Y GF BANORTE IXE

SISTEMA DE COMPETENCIA: Round Robin a una vuelta, los primeros cuatro equipos de la tabla general pasaron a la etapa Semifinal y los ganadores jugaron la Gran Final.

CLASIFICACIÓN GENERAL

LUGAR	INSTITUCIÓN
1°	GF HSBC MÉXICO
2°	GF BANAMEX
3°	COMPARTAMOS BANCO
4°	GF BBVA BANCOMER
5°	BANCO SANTANDER
6°	CIBANCO
7°	GF BANORTE IXE

CATEGORÍA "B" VARONIL

LUGAR	INSTITUCIÓN
1°	GF HSBC MÉXICO
2°	GF BANAMEX
3°	CONDUSEF

CAMPEÓN GOLEADOR — **INSTITUCIÓN**
Ricardo Larenas Ruiz — CONDUSEF — 14 goles

ABM
2013

EQUIPO MENOS GOLEADO REPRESENTADO POR
Aldo Fermín Lozano Gómez METLIFE MÉXICO 11 goles

ASCIENDEN A LA CATEGORÍA "A": GF HSBC Y GF BANAMEX

DESCIENDEN A LA CATEGORÍA "C": GF BBVA BANCOMER Y GF MULTIVA

SISTEMA DE COMPETENCIA: Se formaron 2 grupos de 8 equipos cada uno, jugando Round Robin. El 1er. lugar calificó a Semifinales directas; Llave 1: 2° GB VS 3° GA, Llave 2: 2° GA VS 3° GB. Los ganadores jugaron: Llave 1 VS 1° GB y Llave 2 VS 1° GA. Los ganadores juegan la Gran Final y los perdedores por el 3er. lugar.

CLASIFICACIÓN GENERAL

LUGAR	INSTITUCIÓN
1°	GF HSBC MÉXICO
2°	GF BANAMEX
3°	CONDUSEF
4°	AFORE XXI BANORTE
5°	METLIFE MÉXICO SERVICIOS
6°	NACIONAL FINANCIERA
7°	GF INTERACCIONES
8°	COMPARTAMOS BANCO
9°	CIBANCO
10°	CLUB DE BANQUEROS
11°	CNBV
12°	METLIFE AFORE
13°	BANXICO
14°	BANSEFI
15°	GF BBVA BANCOMER
16°	GF MULTIVA

ABM
fenasib
JUEGOS 2013

ESCRIBE EL FUTURO

11

LALA

CATEGORÍA "C" VARONIL

LUGAR	INSTITUCIÓN
1°	INFONACOT
2°	SAE
3°	BANOBRAS

CAMPEÓN GOLEADOR	INSTITUCIÓN	
José Alberto Aguilar Thomas	BANOBRAS	16 goles

EQUIPO MENOS GOLEADO REPRESENTADO POR		
Macdiel Azamar Ceja	INFONACOT	5 goles

ASCIENDEN A LA CATEGORÍA "B": INFONACOT Y SAE.

SISTEMA DE COMPETENCIA: Se formaron 2 grupos, jugando Round Robin. El 1er. lugar calificó a Semifinales directas; Llave 1: 2° GB VS 3° GA, Llave 2: 2° GA VS 3° GB. Los ganadores jugaron: Llave 1 VS 1° GB y Llave 2 VS 1° GA. Los ganadores juegan la Gran Final y los perdedores por el 3er. lugar.

CLASIFICACIÓN GENERAL

LUGAR	INSTITUCIÓN
1°	INFONACOT
2°	SAE
3°	BANOBRAS
4°	PROCESAR
5°	BANCOMEXT
6°	FINRURAL
7°	BANCOPPEL
8°	GF INTERACCIONES
9°	LA LATINO
10°	CECOBAN
11°	GF SCOTIABANK
12°	BANCO AUTOFIN
13°	ABC CAPITAL
14°	CONDUSEF
15°	PRUDENTIAL

Final 2013
Fútbol

jueGos 2013
CAMPEON

Joma

SAE

CATEGORÍA "MÁSTER" VARONIL

LUGAR	INSTITUCIÓN
1°	GF BANAMEX
2°	BANXICO
3°	BANCO AZTECA

CAMPEÓN GOLEADOR	INSTITUCIÓN	
David Alejandro Pérez Martínez	GF BANAMEX	8 goles

EQUIPO MENOS GOLEADO REPRESENTADO POR		
Roberto Espinoza López	BANXICO	9 goles

SISTEMA DE COMPETENCIA: Round Robin a una vuelta, los primeros cuatro equipos de la tabla general jugarán fase de Semifinales y los ganadores jugarán la Gran Final.

CLASIFICACIÓN GENERAL

LUGAR	INSTITUCIÓN
1°	GF BANAMEX
2°	BANXICO
3°	BANCO AZTECA
4°	GF BBVA BANCOMER
5°	NACIONAL FINANCIERA
6°	GF MULTIVA

CUADRO DE MEDALLAS

LUGAR	INSTITUCIÓN	ORO	PLATA	BRONCE	TOTAL
1°	GF BANAMEX	2	2	-	4
2°	GF HSBC MÉXICO	2	-	-	2
3°	GF BANORTE IXE	1	-	-	1
3°	INFONACOT	1	-	-	1
5°	BANCO AZTECA	-	1	1	2
5°	GF BBVA BANCOMER	-	1	1	2
7°	BANCO DE MÉXICO	-	1	-	1
7°	SAE	-	1	-	1
9°	BANOBRAS	-	-	1	1
9°	COMPARTAMOS BANCO	-	-	1	1
9°	CONDUSEF	-	-		1
9°	GF SCOTIABANK	-	-	1	1
		6	**6**	**6**	**18**

INSTITUCIONES PARTICIPANTES

- ABC CAPITAL
- AFORE XXI BANORTE
- BANCO AUTOFIN MÉXICO
- BANCO AZTECA
- BANCO DE MÉXICO
- BANCO MÓNEX
- BANCO SANTANDER
- BANCO NACIONAL DE COMERCIO EXTERIOR
- BANCOPPEL
- BANCO NACIONAL DE OBRAS Y SERVICIOS PÚBLICOS
- BANCO NACIONAL DEL EJÉRCITO, FUERZA AÉREA Y ARMADA
- BANCO DEL AHORRO NACIONAL Y SERVICIOS FINANCIEROS
- CECOBAN
- COMISIÓN NACIONAL BANCARIA Y DE VALORES
- CIBANCO
- CLUB DE BANQUEROS DE MÉXICO
- COMPARTAMOS BANCO
- COMISIÓN NACIONAL PARA LA PROTECCIÓN Y DEFENSA DE LOS USUARIOS DE LOS SERVICIOS FINANCIEROS
- FINCOMÚN
- FINANCIERA RURAL
- GRUPO FINANCIERO HSBC MÉXICO
- GRUPO FINANCIERO BANAMEX
- GRUPO FINANCIERO BANORTE IXE
- GRUPO FINANCIERO BBVA BANCOMER
- GRUPO FINANCIERO INTERACCIONES
- GRUPO FINANCIERO MULTIVA
- GRUPO FINANCIERO SCOTIABANK
- INSTITUTO DEL FONDO NACIONAL PARA EL CONSUMO DE LOS TRABAJADORES
- LA LATINOAMERICANA SEGUROS
- METLIFE AFORE
- METLIFE MÉXICO SERVICIOS
- NACIONAL FINANCIERA
- PROCESAR
- PRUDENTIAL SEGUROS
- SERVICIO DE ADMINISTRACIÓN Y ENAJENACIÓN DE BIENES
- SECRETARÍA DE HACIENDA Y CRÉDITO PÚBLICO

FUTBOL SOCCER

juegos bancarios 2013

COORDINADORES:	HÉCTOR ENRÍQUEZ REYES CARLOS HERNÁNDEZ HERNÁNDEZ
LUGAR DE COMPETENCIA:	LIGA DE VETERANOS Y UIC
INSTITUCIONES PARTICIPANTES:	27
EQUIPOS PARTICIPANTES:	49
TOTAL DE COMPETIDORES:	949

RESULTADOS GENERALES

CATEGORÍA "PREMIER"

LUGAR	INSTITUCIÓN
1°	GF BBVA BANCOMER
2°	BANCO AZTECA
3°	GF BANAMEX

CAMPEÓN GOLEADOR:	José Manuel Ocaña	GF BBVA BANCOMER	9 goles
PORTERO MENOS GOLEADO:	Omar Domínguez	GF BANAMEX	3 goles

Sistema de Competencia: Round Robin, pasando a semifinales los cuatro primeros lugares.

TABLA GENERAL

LUGAR	INSTITUCIÓN
1º	GF BANAMEX
2º	GF BBVA BANCOMER
3º	SANTANDER
4º	BANCO AZTECA
5º	COMPARTAMOS BANCO
6º	GF SCOTIABANK
7º	GF HSBC MÉXICO
8º	INTERBANCO (BAJA DEL TORNEO POR INFRINGIR EL REGLAMENTO)

DESCIENDEN A LA CATEGORÍA "A": GF HSBC MÉXICO E INTERBANCO

CATEGORÍA "A"

LUGAR	INSTITUCIÓN
1°	GF BANAMEX
2°	METLIFE
3º	CNBV

CAMPEÓN GOLEADOR:	Fabio Di Vito	GF BANAMEX	7 goles
PORTERO MENOS GOLEADO:	Juan Manuel García	GF BANAMEX	1 gol

Sistema de Competencia: Round Robin con una jornada doble, pasando los cuatro primero lugares.

TABLA GENERAL

LUGAR	INSTITUCIÓN
1º	GF BANAMEX
2º	METLIFE
3º	CNBV
4º	GF BBVA BANCOMER
5º	INTERBANCO
6º	MIFEL
7º	BANXICO
8º	NAFIN
9º	SHF

ASCIENDEN A LA CATEGORÍA "PREMIER": GF BANAMEX, METLIFE Y CNBV.
DESCIENDEN A LA CATEGORÍA "B": NAFIN Y SHF.

CATEGORÍA "B"

LUGAR	INSTITUCIÓN
1°	GF SCOTIABANK
2°	GF BBVA BANCOMER
3º	GF BANORTE IXE

CAMPEÓN GOLEADOR: Mario Ávila SHCP 12 goles

PORTERO MENOS GOLEADO: Gerardo Rivera GF BBVA BANCOMER 2 goles

Sistema de Competencia: Se jugaron 7 jornadas pasando a Semifinales los cuatro primeros lugares.

TABLA GENERAL

LUGAR	INSTITUCIÓN
1º	GF SCOTIABANK
2º	GF BBVA BANCOMER
3º	GF BANORTE IXE
4º	GF HSBC MÉXICO
5º	SHCP
6º	GF BANAMEX
7º	BANCO AZTECA
8º	GF MULTIVA

ASCIENDEN A LA CATEGORÍA "A": GF SCOTIABANK, GF BBVA BANCOMER Y GF BANORTE IXE.
DESCIENDEN A LA CATEGORÍA "C": BANCO AZTECA Y GF MULTIVA.

CATEGORÍA "C"

LUGAR	INSTITUCIÓN
1°	BANCO MÓNEX
2°	GF BANORTE IXE
3º	SANTANDER

CAMPEÓN GOLEADOR:	David Santamaría	GF BBVA BANCOMER	11 goles
PORTERO MENOS GOLEADO:	César Castañeda	GF BANORTE IXE	1 gol

Sistema de Competencia: Se formaron dos grupos de siete equipos cada uno, jugando Round Robin a una vuelta, los dos primeros lugares de cada grupo jugaron semifinales cruzadas, los ganadores jugaron por el 1er. lugar y los perdedores por el 3er. lugar.

TABLA GENERAL

LUGAR	INSTITUCIÓN
1º	SANTANDER
2º	GF BANORTE IXE
3º	GF MULTIVA
4º	BANCO MÓNEX
5º	SAE
6º	HDI SEGUROS
7º	GF BBVA BANCOMER
8º	BANXICO
9º	IPAB
10º	FONATUR
11º	AUTOFIN
12º	INFONACOT
13º	GF INTERACCIONES
14º	BANK OF AMERICA (BAJA DEL TORNEO POR INFRINGIR EL REGLAMENTO).

ASCIENDEN A LA CATEGORÍA "B": SANTANDER, GF BANORTE IXE Y GF MULTIVA.

CATEGORÍA "MÁSTER"

LUGAR	INSTITUCIÓN
1°	GF BBVA BANCOMER
2°	GF BANAMEX
3°	NAFIN

CAMPEÓN GOLEADOR:	José Sotelo	GF BANAMEX	28 goles
PORTEROS MENOS GOLEADOS:	Luis Perdomo	GF BANAMEX	3 goles
	Eduardo Mujica	GF BBVA BANCOMER	3 goles

SISTEMA DE COMPETENCIA: Round Robin con una jornada doble, pasando los primeros cuatro lugares.

TABLA GENERAL

LUGAR	INSTITUCIONES
1º	GF BBVA BANCOMER
2º	GF BANAMEX
3º	BANXICO
4º	NAFIN
5º	GF BANORTE IXE
6°	GF SCOTIABANK
7°	BANCO AZTECA
8°	CNBV
9°	BANOBRAS
10°	SAE

MEDALLA AL MÉRITO DEPORTIVO

NOMBRE	INSTITUCIÓN	PARTICIPA EN JUEGOS BANCARIOS DESDE HACE
Alberto Jiménez Márquez	BANCO DE MÉXICO	37 años

INSTITUCIONES PARTICIPANTES

- BANCA MIFEL
- BANCO AUTOFIN MÉXICO
- BANCO AZTECA
- BANCO DE MÉXICO
- BANCO MÓNEX
- BANCO NACIONAL DE OBRAS Y SERVICIOS PÚBLICOS
- BANCO SANTANDER
- BANK OF AMERICA
- COMISIÓN NACIONAL BANCARIA Y DE VALORES
- COMPARTAMOS BANCO
- FONDO NACIONAL DE FOMENTO AL TURISMO
- GRUPO FINANCIERO BANAMEX
- GRUPO FINANCIERO BANORTE IXE
- GRUPO FINANCIERO BBVA BANCOMER
- GRUPO FINANCIERO HSBC MÉXICO
- GRUPO FINANCIERO INTERACCIONES
- GRUPO FINANCIERO MULTIVA
- GRUPO FINANCIERO SCOTIABANK
- HDI SEGUROS
- INSTITUTO DEL FONDO NACIONAL PARA EL CONSUMO DE LOS TRABAJADORES
- INSTITUTO PARA LA PROTECCIÓN AL AHORRO BANCARIO
- INTERBANCO
- METLIFE MÉXICO SERVICIOS
- NACIONAL FINANCIERA
- SECRETARÍA DE HACIENDA Y CRÉDITO PÚBLICO
- SERVICIO DE ADMINISTRACIÓN Y ENAJENACIÓN DE BIENES
- SOCIEDAD HIPOTECARIA FEDERAL

NATACIÓN

juegos bancarios 2013

COORDINADOR:	HUGO TENORIO AZPILCUETA
LUGAR DE COMPETENCIA:	CENTRO DEPORTIVO COYOACÁN
INSTITUCIONES PARTICIPANTES:	34
TOTAL DE COMPETIDORES:	464
RAMA FEMENIL:	179
RAMA VARONIL:	285

RESULTADOS GENERALES
FEMENIL

CATEGORÍA 1

50 METROS LIBRES

Récord: 32.90* 2010 Berenice Martínez – GF BANORTE IXE

LUGAR	NOMBRE	EQUIPO	TIEMPO
1º	Murguía, Karen Renata	GF BBVA BANCOMER	34.73
2º	García, Nayeli	GNP	37.48
3º	Valenzuela, Maricela	GF BANAMEX	42.48

100 METROS LIBRES

Récord: 1:16.54* 2010 Berenice Martínez – GF BANORTE IXE

LUGAR	NOMBRE	EQUIPO	TIEMPO
1º	Murguía, Karen Renata	GF BBVA BANCOMER	1:20.00
2º	García, Nayeli	GNP	1:26.57
3º	Valenzuela, Maricela	GF BANAMEX	1:40.51

200 METROS LIBRES

Récord: 2:54.02* 2012 Karen Murguía – GF BBVA BANCOMER

LUGAR	NOMBRE	EQUIPO	TIEMPO
1º	Murguía, Karen Renata	GF BBVA BANCOMER	2:56.59
2º	Martínez, Daniela	BANCO AZTECA	2:59.58

50 METROS DORSO

Récord: 39.08* 2010 Berenice Martínez – GF BANORTE IXE

LUGAR	NOMBRE	EQUIPO	TIEMPO
1º	García, Nayeli	GNP	44.78
2º	Valenzuela, Maricela	GF BANAMEX	5003
3º	Cortés, Viridiana	BANCO DE MÉXICO	56.09

100 METROS DORSO

Récord: 1:25.08* 2010 Berenice Martínez – GF BANORTE IXE

LUGAR	NOMBRE	EQUIPO	TIEMPO
1º	Valenzuela, Maricela	GF BANAMEX	1:53.30
2º	Cortés, Viridiana	BANCO DE MÉXICO	2:02.54

50 METROS PECHO

Récord: 46.88* 2010 Berenice Martínez – GF BANORTE IXE

LUGAR	NOMBRE	EQUIPO	TIEMPO
1º	Martínez, Daniela	BANCO AZTECA	46.87* N.R.
2º	García, Nayeli	GNP	48.49
3º	Murguía, Karen Renata	GF BBVA BANCOMER	48.79

100 METROS PECHO

Récord: 1:46.98* 2012 Karen Murguía – GF BBVA BANCOMER

LUGAR	NOMBRE	EQUIPO	TIEMPO
1º	Martínez, Daniela	BANCO AZTECA	1:44.16* N.R.
2º	Murguía, Karen Renata	GF BBVA BANCOMER	1:48.08
3º	Cortés, Viridiana	BANCO DE MÉXICO	1:53.03

200 METROS PECHO

Récord: 4:10.31* 2008 Karime Jiménez – GNP

LUGAR	NOMBRE	EQUIPO	TIEMPO
1º	Martínez, Daniela	BANCO AZTECA	3:45.30* N.R.
2º	Cortés, Viridiana	BANCO DE MÉXICO	4:08.86
3º	Gómez, Ariadna	NACIONAL FINANCIERA	5:40.11

50 METROS MARIPOSA

Récord: 37.80* 2010 Berenice Martínez – GF BANORTE IXE

LUGAR	NOMBRE	EQUIPO	TIEMPO
1º	Murguía, Karen Renata	GF BBVA BANCOMER	39.82
2º	Martínez, Daniela	BANCO AZTECA	45.79
3º	García, Nayeli	GNP	49.17

200 METROS COMBINADO INDIVIDUAL

Récord: 3:16.15* 2012 Karen Murguía – GF BBVA BANCOMER

LUGAR	NOMBRE	EQUIPO	TIEMPO
1º	Valenzuela, Maricela	GF BANAMEX	4:06.98

RESULTADOS INDIVIDUALES

LUGAR	NOMBRE	EQUIPO	PUNTOS
1º	Murguía, Karen Renata	GF BBVA BANCOMER	49
2º	Valenzuela, Maricela	GF BANAMEX	42
3º	García, Nayeli	GNP	41
3º	Martínez, Daniela	BANCO AZTECA	41

CATEGORÍA 2

50 METROS LIBRES

Récord: 30.97* 2012 Patricia Quijano – GF BBVA BANCOMER

LUGAR	NOMBRE	EQUIPO	TIEMPO
1º	Ramírez, Adriana	GF BANAMEX	35.73
2º	Jiménez, Stephanie	BANCO AZTECA	36.49
3º	Quan, Mei Lee	GF HSBC MÉXICO	37.22

100 METROS LIBRES

Récord: 1:08.49* 2012 Patricia Quijano – GF BBVA BANCOMER

LUGAR	NOMBRE	EQUIPO	TIEMPO
1º	Villagómez, Marcela	GF INTERACCIONES	1:13.49
2º	Ramírez, Adriana	GF BANAMEX	1:19.74
3º	Jiménez, Stephanie	BANCO AZTECA	1:21.31

200 METROS LIBRES

Récord: 2:35.56* 2011 Marcela Villagómez – GF INTERACCIONES

LUGAR	NOMBRE	EQUIPO	TIEMPO
1º	Villagómez, Marcela	GF INTERACCIONES	2:46.69
2º	Reyes, Eva Pamela	GF BBVA BANCOMER	3:03.34
3º	Trejo, Carime	AFORE XXI BANORTE	3:07.17

400 METROS LIBRES

Récord: 5:39.91* 2011 Marcela Villagómez – GF INTERACCIONES

LUGAR	NOMBRE	EQUIPO	TIEMPO
1º	Bravo, Frida	AFORE XXI BANORTE	7:24.49
2º	Piscil, Margarita	GF BANORTE IXE	7:48.30
3º	Báez, Bibiana	BANCO AZTECA	8:22.50

800 METROS LIBRES

Récord: 11:26.92* 2012 Alma Camacho – GF BBVA BANCOMER

LUGAR	NOMBRE	EQUIPO	TIEMPO
1º	Reyes, Eva Pamela	GF BBVA BANCOMER	14:08.57
2º	Báez, Bibiana	BANCO AZTECA	16:43.83

50 METROS DORSO

Récord: 38.83* 2011 Marcela Villagómez – GF INTERACCIONES

LUGAR	NOMBRE	EQUIPO	TIEMPO
1º	Villagómez, Marcela	GF INTERACCIONES	38.77* N.R.
2º	Jiménez, Stephanie	BANCO AZTECA	46.71
3º	Reyes, Eva Pamela	GF BBVA BANCOMER	46.88

100 METROS DORSO

Récord: 1:20.92* 2011 Marcela Villagómez – GF INTERACCIONES

LUGAR	NOMBRE	EQUIPO	TIEMPO
1º	Villagómez, Marcela	GF INTERACCIONES	1:26.13
2º	Reyes, Eva Pamela	GF BBVA BANCOMER	1:46.81
3º	Segoviano, Gina	BANCO SANTANDER	1:47.13

200 METROS DORSO

Récord: 2:59.26* 2011 Marcela Villagómez – GF INTERACCIONES

LUGAR	NOMBRE	EQUIPO	TIEMPO
1º	Segoviano, Gina	BANCO SANTANDER	4:07.42

50 METROS PECHO

Récord: 41.27* 2012 Carolina Pérez – GF HSBC MÉXICO

LUGAR	NOMBRE	EQUIPO	TIEMPO
1º	Tamez, Verónica	BANCOPPEL	44.58
2º	Ramírez, Adriana	GF BANAMEX	45.88
3º	Quan, Mei Lee	GF HSBC MÉXICO	46.35

100 METROS PECHO

Récord: 1:32.56* 2012 Alma Camacho – GF BBVA BANCOMER

LUGAR	NOMBRE	EQUIPO	TIEMPO
1º	Tamez, Verónica	BANCOPPEL	1:40.45
2º	Ramírez, Adriana	GF BANAMEX	1:43.14
3º	Quan, Mei Lee	GF HSBC MÉXICO	1:49.18

200 METROS PECHO

Récord: 3:15.10* 2012 Alma Camacho – GF BBVA BANCOMER

LUGAR	NOMBRE	EQUIPO	TIEMPO
1º	Ramírez, Adriana	GF BANAMEX	3:38.07
2º	Quan, Mei Lee	GF HSBC MÉXICO	4:07.48
3º	Pérez, Norma	GNP	4:09.70

50 METROS MARIPOSA

Récord: 35.45* 2012 Patricia Quijano – GF BBVA BANCOMER

LUGAR	NOMBRE	EQUIPO	TIEMPO
1º	Jiménez, Stephanie	BANCO AZTECA	38.19
2º	Ramírez, Adriana	GF BANAMEX	41.90
3º	Martínez, Yanai	GNP	44.99

100 METROS MARIPOSA

Récord: 1:32.60* 2012 Ana Ma. Orozco – BANK OF AMERICA

LUGAR	NOMBRE	EQUIPO	TIEMPO
1º	Tamez, Verónica	BANCOPPEL	1:51.16
2º	González, Diana	GF BANAMEX	2:01.71

200 METROS COMBINADO INDIVIDUAL

Récord: 2:58.12* 2012 Alma Camacho – GF BBVA BANCOMER

LUGAR	NOMBRE	EQUIPO	TIEMPO
1º	Jiménez, Stephanie	BANCO AZTECA	3:33.83
2º	Aculco, Nancy	GF BANAMEX	3:45.44
3º	Quan, Mei Lee	GF HSBC MÉXICO	4:02.78

RESULTADOS INDIVIDUALES

LUGAR	NOMBRE	EQUIPO	PUNTOS
1º	Ramírez, Adriana	GF BANAMEX	46
2º	Jiménez, Stephanie	BANCO AZTECA	42
3º	Tamez, Verónica	BANCOPPEL	36
3º	Villagómez, Marcela	GF INTERACCIONES	36

CATEGORÍA 3

50 METROS LIBRES

Récord: 30.80* 2008 Rocío Lorenzo – GF HSBC MÉXICO

LUGAR	NOMBRE	EQUIPO	TIEMPO
1º	Gorraez, Gina	GNP	34.96
2º	Sierra, Izebel	NACIONAL FINANCIERA	35.80
3º	García, Cibeles	GF BBVA BANCOMER	35.81

100 METROS LIBRES

Récord: 1:10.07* 2010 Karina Ruiz – CNBV

LUGAR	NOMBRE	EQUIPO	TIEMPO
1º	Sierra, Izebel	NACIONAL FINANCIERA	1:16.21
2º	García, Cibeles	GF BBVA BANCOMER	1:17.54
3º	Damian, Georgette	CNBV	1:20.29

200 METROS LIBRES

Récord: 2:34.54* 2010 Karina Ruiz – CNBV

LUGAR	NOMBRE	EQUIPO	TIEMPO
1º	García, Cibeles	GF BBVA BANCOMER	2:52.61
2º	Robles, Diana	GF BBVA BANCOMER	2:56.60
3º	Alvarado, Gilda	GF BBVA BANCOMER	3:05.14

400 METROS LIBRES

Récord: 5:30.97* 2010 Karina Ruiz – CNBV

LUGAR	NOMBRE	EQUIPO	TIEMPO
1º	Camacho, Alma	GF BBVA BANCOMER	5:22.43* N.R.
2º	Sierra, Izebel	NACIONAL FINANCIERA	6:03.56
3º	Robles, Diana	GF BBVA BANCOMER	6:19.50

800 METROS LIBRES

Récord: 11:22.82* 2012 Karina Ruiz – CNBV

LUGAR	NOMBRE	EQUIPO	TIEMPO
1º	Camacho, Alma	GF BBVA BANCOMER	11:05.76* N.R.
2º	Robles, Diana	GF BBVA BANCOMER	12:54.16
3º	Damian, Georgette	CNBV	13:13.92

50 METROS DORSO

Récord: 38.20* 2008 Rocío Lorenzo – GF HSBC MÉXICO

LUGAR	NOMBRE	EQUIPO	TIEMPO
1º	Sierra, Izebel	NACIONAL FINANCIERA	42.80
2º	Vizcarra, Geisa	METLIFE MÉXICO	44.82
3º	Quiroz, Sandra	GF BANAMEX	44.86

100 METROS DORSO

Récord: 1:20.91* 2008 Rocío Lorenzo – GF HSBC MÉXICO

LUGAR	NOMBRE	EQUIPO	TIEMPO
1º	Camacho, Alma	GF BBVA BANCOMER	1:24.48
2º	Sierra, Izebel	NACIONAL FINANCIERA	1:31.26
3º	Robles, Diana	GF BBVA BANCOMER	1:37.40

200 METROS DORSO

Récord: 3:08.63* 2010 Yolanda Hernández – GF HSBC MÉXICO

LUGAR	NOMBRE	EQUIPO	TIEMPO
1º	Robles, Diana	GF BBVA BANCOMER	3:24.92
2º	Vizcarra, Geisa	METLIFE MÉXICO	3:51.75
3º	Medina, Verónica	GF BANAMEX	3:52.36

50 METROS PECHO

Récord: 42.10* 2010 Karina Ruiz – CNBV

LUGAR	NOMBRE	EQUIPO	TIEMPO
1º	Gorraez, Gina	GNP	45.60
2º	Sierra, Izebel	NACIONAL FINANCIERA	46.02
3º	González, Ivonne	GF BBVA BANCOMER	49.11

100 METROS PECHO

Récord: 1:29.85* 2010 Karina Ruiz – CNBV

LUGAR	NOMBRE	EQUIPO	TIEMPO
1º	Medina, Verónica	GF BANAMEX	1:43.18
2º	Gorraez, Gina	GNP	1:46.42
3º	Pliego, Jessica	GF SCOTIABANK	1:51.18

200 METROS PECHO

Récord: 3:16.78* 2011 Karina Ruiz – CNBV

LUGAR	NOMBRE	EQUIPO	TIEMPO
1º	Medina, Verónica	GF BANAMEX	3:48.67
2º	Gorraez, Gina	GNP	3:51.36
3º	Pliego, Jessica	GF SCOTIABANK	3:56.31

50 METROS MARIPOSA

Récord: 33.12* 2008 Rocío Lorenzo – GF HSBC MÉXICO

LUGAR	NOMBRE	EQUIPO	TIEMPO
1º	Camacho, Alma	GF BBVA BANCOMER	35.44
2º	Gorraez, Gina	GNP	39.74
3º	García, Cibeles	GF BBVA BANCOMER	40.0

100 METROS MARIPOSA

Récord: 1:32.94* 2010 Jaqueline Gómez – CRÉDITO FAMILIAR

LUGAR	NOMBRE	EQUIPO	TIEMPO
1º	Camacho, Alma	GF BBVA BANCOMER	1:27.02* N.R.
2º	García, Cibeles	GF BBVA BANCOMER	1:35.66
3º	Damian, Georgette	CNBV	1:36.59

200 METROS COMBINADO INDIVIDUAL

Récord: 2:59.52* 2012 Karina Ruiz – CNBV

LUGAR	NOMBRE	EQUIPO	TIEMPO
1º	Camacho, Alma	GF BBVA BANCOMER	2:58.39* N.R.
2º	Damian, Georgette	CNBV	3:29.12
3º	Ocampo, Karla	GNP	3:33.76

400 METROS LIBRES RELEVO

Récord: 5:06.57 2013 GF BBVA BANCOMER

G Alvarado, K Murguía, C García, A Camacho

LUGAR	NOMBRE	EQUIPO	TIEMPO
1º	Alvarado Gilda Murguía Karen Renata García Cibeles Camacho Alma	GF BBVA BANCOMER	5:06.57
2º	Villagómez Karina Quiroz Sandra Azamar Alejandra Ramírez Adriana	GF BANAMEX	5:38.56
3º	Martínez Daniela Báez Bibiana Gutiérrez Dolores Jiménez Stephanie	BANCO AZTECA	5:59.08

200 METROS COMBINADO RELEVO

Récord: 2:43.71 2013 GF BBVA BANCOMER D Robles, C García,

A Camacho, K Murguía

LUGAR	NOMBRE	EQUIPO	TIEMPO
1º	Robles Diana García Cibeles Camacho Alma Murguía Karen Renata	GF BBVA BANCOMER	2:43.71
2º	Medina Verónica Herrera Alejandra Ramírez Adriana Reyes Ma. Guadalupe	GF BANAMEX	2:54.79
3º	Jiménez Stephanie Martínez Daniela Báez Bibiana Gutiérrez Dolores	BANCO AZTECA	3:03.56

RESULTADOS INDIVIDUALES

LUGAR	NOMBRE	EQUIPO	PUNTOS
1º	Camacho, Alma	GF BBVA BANCOMER	54
2º	Sierra, Izebel	NAFIN	46
3º	Gorraez, Gina	GNP	43

CATEGORÍA 4

50 METROS LIBRES

Récord: 31.61* 2008 Fiorella Pastor – BANCO AZTECA

LUGAR	NOMBRE	EQUIPO	TIEMPO
1º	Portela, Tania	BANCO AZTECA	34.01
2º	Gómez, Jacqueline	GF SCOTIABANK	35.98
3º	Rueda, Thelma	BANCOMEXT	37.17

100 METROS LIBRES

Récord: 1:10.54* 2008 Fiorella Pastor – BANCO AZTECA

LUGAR	NOMBRE	EQUIPO	TIEMPO
1º	Gómez, Jacqueline	GF SCOTIABANK	1:18.21
2º	Rodríguez, Verónica	GF BANAMEX	1:42.46
3º	Arellano, Sandra	INFONACOT	1:43.22

200 METROS LIBRES

Récord: 2:38.76* 2008 Martha Herrera – HSBC MÉXICO

LUGAR	NOMBRE	EQUIPO	TIEMPO
1º	Ruiz, Karina	CNBV	2:35.37* N.R.
2º	Vega, Michelle	GF HSBC MÉXICO	3:01.19
3º	Corona, Brisa	BANCO AZTECA	3:05.48

400 METROS LIBRES

Récord: 5:38.56* 2008 Martha Herrera – HSBC MÉXICO

LUGAR	NOMBRE	EQUIPO	TIEMPO
1º	Ruiz, Karina	CNBV	5:24.77* N.R.
2º	Portela, Tania	BANCO AZTECA	6:18.75
3º	Vega, Michelle	GF HSBC MÉXICO	6:52.70

800 METROS LIBRES

Récord: 12:14.15* 2011 Yolanda Hernández – GF HSBC MÉXICO

LUGAR	NOMBRE	EQUIPO	TIEMPO
1º	Ruiz, Karina	CNBV	11:22.65* N.R.
2º	Portela, Tania	BANCO AZTECA	13:20.13
3º	Vega, Michelle	GF HSBC MÉXICO	14:43.21

50 METROS DORSO

Récord: 38.81* 2011 Yolanda Hernández – GF HSBC MÉXICO

LUGAR	NOMBRE	EQUIPO	TIEMPO
1º	Gómez, Jacqueline	GF SCOTIABANK	41.99
2º	Portela, Tania	BANCO AZTECA	43.24
3º	Flores, Martha	METLIFE MÉXICO	47.57

100 METROS DORSO

Récord: 1:24.06* 2011 Yolanda Hernández – GF HSBC MÉXICO

LUGAR	NOMBRE	EQUIPO	TIEMPO
1º	Gómez, Jacqueline	GF SCOTIABANK	1:33.46
2º	Corona, Brisa	BANCO AZTECA	1:36.94
3º	Gutiérrez, Liliana	GF BBVA BANCOMER	1:52.60

200 METROS DORSO

Récord: 3:07.88* 2011 Yolanda Hernández – GF HSBC MÉXICO

LUGAR	NOMBRE	EQUIPO	TIEMPO
1º	Olalde, Olga Lilia	INFONACOT	3:35.55
2º	Portela, Tania	BANCO AZTECA	3:38.50
3º	Flores, Martha	METLIFE MÉXICO	3:40.68

50 METROS PECHO

Récord: 42.79* 2012 Ana Cristina Corrales – NACIONAL FINANCIERA

LUGAR	NOMBRE	EQUIPO	TIEMPO
1º	Rueda, Thelma	BANCOMEXT	46.46
2º	Gómez, Jacqueline	GF SCOTIABANK	47.31
3º	Corona, Brisa	BANCO AZTECA	47.81

100 METROS PECHO

Récord: 1:37.15* 2012 Jacqueline Gómez – GF SCOTIABANK

LUGAR	NOMBRE	EQUIPO	TIEMPO
1º	Ruiz, Karina	CNBV	1:33.91* N.R.
2º	Vega, Michelle	GF HSBC MÉXICO	1:43.02
3º	Gómez, Jacqueline	GF SCOTIABANK	1:43.59

200 METROS PECHO

Récord: 3:29.09* 2012 Jacqueline Gómez – GF SCOTIABANK

LUGAR	NOMBRE	EQUIPO	TIEMPO
1º	Ruiz, Karina	CNBV	3:20.39* N.R.
2º	Rueda, Thelma	BANCOMEXT	4:00.52
3º	Chávez, Mónica	NACIONAL FINANCIERA	4:39.94

50 METROS MARIPOSA

Récord: 35.24* 2011 Yolanda Hernández – GF HSBC MÉXICO

LUGAR	NOMBRE	EQUIPO	TIEMPO
1º	Vega, Michelle	GF HSBC MÉXICO	37.64
2º	Olalde, Olga Lilia	INFONACOT	41.00
3º	Corona, Brisa	BANCO AZTECA	41.87

100 METROS MARIPOSA

Récord: 1:34.83* 2011 Jacqueline Gómez – GF SCOTIABANK

LUGAR	NOMBRE	EQUIPO	TIEMPO
1º	Vega, Michelle	GF HSBC MÉXICO	1:35.15
2º	Espinosa, Claudia	GF SCOTIABANK	1:46.14
3º	Portela, Tania	BANCO AZTECA	1:46.48

200 METROS COMBINADO INDIVIDUAL

Récord: 3:11.55* 2012 Jacqueline Gómez – GF SCOTIABANK

LUGAR	NOMBRE	EQUIPO	TIEMPO
1º	Ruiz, Karina	CNBV	3:00.66* N.R.
2º	Corona, Brisa	BANCO AZTECA	3:23.96
3º	Flores, Martha	METLIFE MÉXICO	3:43.40

RESULTADOS INDIVIDUALES

LUGAR	NOMBRE	EQUIPO	PUNTOS
1º	Ruiz, Karina	CNBV	54
2º	Gómez, Jacqueline	GF SCOTIABANK	47
3º	Vega, Michelle	GF HSBC MÉXICO	44

CATEGORÍA 5

50 METROS LIBRES

Récord: 31.48* 2011 Fiorella Pastor – BANCO AZTECA

LUGAR	NOMBRE	EQUIPO	TIEMPO
1º	Valencia, Claudia	GF HSBC MÉXICO	36.04
2º	Montaño, Nelly	BANCOMEXT	39.91
3º	Amador, Imelda	GF BBVA BANCOMER	40.70

100 METROS LIBRES

Récord: 1:13.02* 2012 Fiorella Pastor – BANCO AZTECA

LUGAR	NOMBRE	EQUIPO	TIEMPO
1º	Fomperosa, Selene	BANSEFI	1:20.72
2º	Valencia, Claudia	GF HSBC MÉXICO	1:21.79
3º	Contreras, Elena	CIBANCO	1:23.15

200 METROS LIBRES

Récord: 2:51.74* 2012 Selene Fomperosa – BANSEFI

LUGAR	NOMBRE	EQUIPO	TIEMPO
1º	Fomperosa, Selene	BANSEFI	2:52.17
2º	Contreras, Elena	CIBANCO	3:06.94
3º	Valencia, Claudia	GF HSBC MÉXICO	3:10.82

400 METROS LIBRES

Récord: 6:06.03* 2012 Lizette Rolland – BANCO AZTECA

LUGAR	NOMBRE	EQUIPO	TIEMPO
1º	Fomperosa, Selene	BANSEFI	6:06.43
2º	Rolland, Lizette	BANCO AZTECA	6:12.26
3º	Fajardo, Ma. Rosario	GF BBVA BANCOMER	6:24.27

800 METROS LIBRES

Récord: 12:47.12* 2012 Selene Fomperosa – BANSEFI

LUGAR	NOMBRE	EQUIPO	TIEMPO
1º	Fomperosa, Selene	BANSEFI	12:39.30* N.R.
2º	Rolland, Lizette	BANCO AZTECA	12:44.37
3º	Fajardo, Ma. Rosario	GF BBVA BANCOMER	13:01.41

50 METROS DORSO

Récord: 38.70* 2012 Lizette Rolland – BANCO AZTECA

LUGAR	NOMBRE	EQUIPO	TIEMPO
1º	Amador, Imelda	GF BBVA BANCOMER	47.82
2º	Ramírez, Aurora	GF BBVA BANCOMER	49.14
3º	Contreras, Elena	CIBANCO	51.35

100 METROS DORSO

Récord: 1:24.03* 2012 Lizette Rolland – BANCO AZTECA

LUGAR	NOMBRE	EQUIPO	TIEMPO
1º	Rolland, Lizette	BANCO AZTECA	1:25.34
2º	Amador, Imelda	GF BBVA BANCOMER	1:41.60
3º	Ramírez, Aurora	GF BBVA BANCOMER	1:48.96

200 METROS DORSO

Récord: 3:09.33* 2012 Lizette Rolland – BANCO AZTECA

LUGAR	NOMBRE	EQUIPO	TIEMPO
1º	Rolland, Lizette	BANCO AZTECA	3:09.85
2º	Amador, Imelda	GF BBVA BANCOMER	3:36.51
3º	Ramírez, Aurora	GF BBVA BANCOMER	3:53.96

50 METROS PECHO

Récord: 46.69* 2012 Rocío Lechuga – NACIONAL FINANCIERA

LUGAR	NOMBRE	EQUIPO	TIEMPO
1º	Romo, Rocío	NACIONAL FINANCIERA	46.80
2º	Valencia, Claudia	GF HSBC MÉXICO	5033
3º	Corona, Ana Georgina	GF BBVA BANCOMER	54.26

100 METROS PECHO

Récord: 1:45.66* 2009 Rosario Fajardo – GF BBVA BANCOMER

LUGAR	NOMBRE	EQUIPO	TIEMPO
1º	Romo, Rocío	NACIONAL FINANCIERA	1:43.91* N.R.
2º	Fajardo, Ma. Rosario	GF BBVA BANCOMER	1:47.15
3º	Valencia, Claudia	GF HSBC MÉXICO	1:54.55

200 METROS PECHO

Récord: 3:43.15* 2009 Rosario Fajardo – GF BBVA BANCOMER

LUGAR	NOMBRE	EQUIPO	TIEMPO
1º	Romo, Rocío	NACIONAL FINANCIERA	3:46.76
2º	Fajardo, Ma. Rosario	GF BBVA BANCOMER	3:47.27
3º	Sánchez, Verónica	GF BBVA BANCOMER	4:19.70

50 METROS MARIPOSA

Récord: 36.47* 2011 Fiorella Pastor – BANCO AZTECA

LUGAR	NOMBRE	EQUIPO	TIEMPO
1º	Romo, Rocío	NACIONAL FINANCIERA	40.72
2º	Valencia, Claudia	GF HSBC MÉXICO	43.08
3º	Valdez, Alma Rosa	GF BBVA BANCOMER	52.67

100 METROS MARIPOSA

Récord: 1:29.03* 2012 Lizette Rolland – BANCO AZTECA

LUGAR	NOMBRE	EQUIPO	TIEMPO
1º	Rolland, Lizette	BANCO AZTECA	1:31.21
2º	Fajardo, Ma. Rosario	GF BBVA BANCOMER	1:46.20
3º	Fomperosa, Selene	BANSEFI	1:52.21

200 METROS COMBINADO INDIVIDUAL

Récord: 3:17.68* 2011 Fiorella Pastor – BANCO AZTECA

LUGAR	NOMBRE	EQUIPO	TIEMPO
1º	Rolland, Lizette	BANCO AZTECA	3:07.88* N.R.
2º	Fajardo, Ma. Rosario	GF BBVA BANCOMER	3:27.23
3º	Romo, Rocío	NACIONAL FINANCIERA	3:34.16

RESULTADOS INDIVIDUALES

LUGAR	NOMBRE	EQUIPO	PUNTOS
1º	Rolland, Lizette	BANCO AZTECA	50
2º	Fomperosa, Selene	BANSEFI	47
3º	Romo, Rocío	NAFIN	47

CATEGORÍA 6

50 METROS LIBRES

Récord: 34.62* 2012 Cynthia Menéndez – GF BANORTE IXE

LUGAR	NOMBRE	EQUIPO	TIEMPO
1º	Ramírez, Ruby	GF BBVA BANCOMER	35.22
2º	Menéndez, Cynthia	GF BANORTE IXE	35.75
3º	Reyes, Adriana	GF BBVA BANCOMER	42.44

100 METROS LIBRES

Récord: 1:18.57* 2010 Cynthia Menéndez – GF BANORTE IXE

LUGAR	NOMBRE	EQUIPO	TIEMPO
1º	Menéndez, Cynthia	GF BANORTE IXE	1:19.87
2º	Mendoza, Ma. Lucía	CONDUSEF	1:27.40
3º	Reyes, Adriana	GF BBVA BANCOMER	1:34.41

200 METROS LIBRES

Récord: 2:53.84* 2012 Cynthia Menéndez – GF BANORTE IXE

LUGAR	NOMBRE	EQUIPO	TIEMPO
1º	Menéndez, Cynthia	GF BANORTE IXE	3:00.01
2º	Mendoza, Ma. Lucía	CONDUSEF	3:14.85
3º	Mustri, Ivonne	BANCOMEXT	3:29.84

400 METROS LIBRES

Récord: 6:22.13* 2012 Cynthia Menéndez – GF BANORTE IXE

LUGAR	NOMBRE	EQUIPO	TIEMPO
1º	Menéndez, Cynthia	GF BANORTE IXE	6:18.92* N.R.
2º	Mustri, Ivonne	BANCOMEXT	7:35.82
3º	Ramírez, Leticia	GF BANAMEX	8:10.88

800 METROS LIBRES

Récord: 13:01.19* 2012 Cynthia Menéndez – GF BANORTE IXE

LUGAR	NOMBRE	EQUIPO	TIEMPO
1º	Menéndez, Cynthia	GF BANORTE IXE	13:24.83
2º	Gómez, Teresa	SHCP	17:42.16
3º	Anaya, Ma. Teresa	SHCP	19:16.34

50 METROS DORSO

Récord: 42.79* 2011 Ruby Ramírez – GF BBVA BANCOMER

LUGAR	NOMBRE	EQUIPO	TIEMPO
1º	Ramírez, Ruby	GF BBVA BANCOMER	42.34* N.R.
2º	Reyes, Adriana	GF BBVA BANCOMER	52.85
3º	Mondragón, Gabriela	GF BBVA BANCOMER	54.49

100 METROS DORSO

Récord: 1:35.43* 2012 Ruby Ramírez – GF BBVA BANCOMER

LUGAR	NOMBRE	EQUIPO	TIEMPO
1º	Ramírez, Ruby	GF BBVA BANCOMER	1:32.79* N.R.
2º	Ramírez, Leticia	GF BANAMEX	1:48.77
3º	Mondragón, Gabriela	GF BBVA BANCOMER	1:56.33

200 METROS DORSO

Récord: 3:34.13* 2012 Ruby Ramírez – GF BBVA BANCOMER

LUGAR	NOMBRE	EQUIPO	TIEMPO
1º	Ramírez, Ruby	GF BBVA BANCOMER	3:31.51* N.R.
2º	Mondragón, Gabriela	GF BBVA BANCOMER	4:03.54
3º	Gómez, Teresa	SHCP	4:38.72

50 METROS PECHO

Récord: 48.41* 2012 Ma. Lucía Mendoza – CONDUSEF

LUGAR	NOMBRE	EQUIPO	TIEMPO
1º	Mendoza, Ma. Lucía	CONDUSEF	48.79
2º	Rodríguez, Alma	BANCO AZTECA	55.38
3º	Fuentes, Lidia	GF INTERACCIONES	57.56

100 METROS PECHO

Récord: 1:44.00* 2011 Cynthia Menéndez – GF BANORTE IXE

LUGAR	NOMBRE	EQUIPO	TIEMPO
1º	Menéndez, Cynthia	GF BANORTE IXE	1:46.22
2º	Mendoza, Ma. Lucía	CONDUSEF	1:48.02
3º	Gómez, Teresa	SHCP	2:03.04

200 METROS PECHO

Récord: 3:46.65* 2012 Cynthia Menéndez – GF BANORTE IXE

LUGAR	NOMBRE	EQUIPO	TIEMPO
1º	Mendoza, Ma. Lucía	CONDUSEF	3:52.56
2º	Gómez, Teresa	SHCP	4:26.91
3º	Servín, Georgina	GF BANAMEX	5:01.95

50 METROS MARIPOSA

Récord: 40.86* 2012 Cynthia Menéndez – GF BANORTE IXE

LUGAR	NOMBRE	EQUIPO	TIEMPO
1º	Ramírez, Ruby	GF BBVA BANCOMER	40.13* N.R.
2º	Mustri, Ivonne	BANCOMEXT	44.94
3º	Reyes, Adriana	GF BBVA BANCOMER	47.00

100 METROS MARIPOSA

Récord: 1:47.77* 2011 Ruby Ramírez – GF BBVA BANCOMER

LUGAR	NOMBRE	EQUIPO	TIEMPO
1º	Ramírez, Ruby	GF BBVA BANCOMER	1:44.58* N.R.
2º	Mustri, Ivonne	BANCOMEXT	2:01.20

200 METROS COMBINADO INDIVIDUAL

Récord: 3:42.39* 2012 Ma. Lucía Mendoza – CONDUSEF

LUGAR	NOMBRE	EQUIPO	TIEMPO
1º	Mendoza, Ma. Lucía	CONDUSEF	3:47.40
2º	Mustri, Ivonne	BANCOMEXT	4:24.25

400 METROS LIBRES RELEVO

Récord: 5:38.00 2013 GF BBVA BANCOMER

M Fajardo, L Gutiérrez, I Amador, R Ramírez

LUGAR	NOMBRE	EQUIPO	TIEMPO
1º	Fajardo Ma. Rosario Gutiérrez Liliana Amador Imelda Ramírez Ruby	GF BBVA BANCOMER	5:38.00
2º	Corona Brisa Portela Tania Rolland Lizette Elizalde Liliana	BANCO AZTECA	6:00.41
3º	López Gabriela Servín Georgina Ascencio Blanca Rodríguez Verónica	GF BANAMEX	7:35.42

200 METROS COMBINADO RELEVO

Récord: 2:54.04 2013 BANCO AZTECA

T Pórtela, B Corona, L Rolland, L Elizalde

LUGAR	NOMBRE	EQUIPO	TIEMPO
1º	Portela Tania Corona Brisa Rolland Lizette Elizalde Liliana	BANCO AZTECA	2:54.04
2º	Amador, Imelda Fajardo, Ma. Rosario Ramírez, Ruby Gutiérrez, Liliana	GF BBVA BANCOMER	2:54.43
3º	Montaño Nelly Rueda Thelma Mustri Ivonne Díaz Brenda	BANCOMEXT	3:16.82

RESULTADOS INDIVIDUALES

LUGAR	NOMBRE	EQUIPO	PUNTOS
1º	Ramírez, Ruby	GF BBVA BANCOMER	54
2º	Menéndez, Cynthia	GF BANORTE IXE	52
3º	Mendoza, Ma. Lucía	CONDUSEF	48

CATEGORÍA 7

50 METROS LIBRES

Récord: 40.97* 2011 Concepción Aguilar – GNP

LUGAR	NOMBRE	EQUIPO	TIEMPO
1º	Caballero, Leticia	GF BBVA BANCOMER	34.86* N.R.
2º	Fragoso, Ma. Luisa	CNBV	41.37
3º	Aguilar, Concepción	GNP	43.47

100 METROS LIBRES

Récord: 1:30.90* 2012 Concepción Aguilar – GNP

LUGAR	NOMBRE	EQUIPO	TIEMPO
1º	Caballero, Leticia	GF BBVA BANCOMER	1:21.44* N.R.
2º	Aguilar, Concepción	GNP	1:32.23
3º	Fragoso, Ma. Luisa	CNBV	1:33.56

200 METROS LIBRES

Récord: 3:28.85* 2010 Yazmín Romero – GF BBVA BANCOMER

LUGAR	NOMBRE	EQUIPO	TIEMPO
1º	Caballero, Leticia	GF BBVA BANCOMER	3:06.88* N.R.
2º	Fragoso, Ma. Luisa	CNBV	3:26.85
3º	Zavala, Yolanda	GF HSBC MÉXICO	3:37.57

400 METROS LIBRES

Récord: 7:32.28* 2011 Yazmín Romero – GF BBVA BANCOMER

LUGAR	NOMBRE	EQUIPO	TIEMPO
1º	Caballero, Leticia	GF BBVA BANCOMER	6:53.65* N.R.
2º	Fragoso, Ma. Luisa	CNBV	7:31.03
3º	Saracho, Laura	GF BBVA BANCOMER	7:56.30

800 METROS LIBRES

Récord: 16:01.09* 2010 Yazmín Romero – GF BBVA BANCOMER

LUGAR	NOMBRE	EQUIPO	TIEMPO
1º	Caballero, Leticia	GF BBVA BANCOMER	14:27.49* N.R.
2º	Saracho, Laura	GF BBVA BANCOMER	16:22.83
3º	Zavala, Yolanda	GF HSBC MÉXICO	16:23.12

50 METROS DORSO

Récord: 49.63* 2011 Ma. Jesús Moreno – GF BANAMEX

LUGAR	NOMBRE	EQUIPO	TIEMPO
1º	Caballero, Leticia	GF BBVA BANCOMER	48.22* N.R.
2º	Aguilar, Concepción	GNP	52.26
3º	Fragoso, Ma. Luisa	CNBV	52.90

100 METROS DORSO

Récord: 1:54.67* 2009 Emma Fox – GF BANAMEX

LUGAR	NOMBRE	EQUIPO	TIEMPO
1º	Fragoso, Ma. Luisa	CNBV	1:56.42
2º	Ortiz, Gloria	GF BBVA BANCOMER	2:13.14
3º	Reyes, Arcelia	INFONACOT	2:14.40

200 METROS DORSO

Récord: 4:29.59* 2012 Ma. Jesús Moreno – GF BANAMEX

LUGAR	NOMBRE	EQUIPO	TIEMPO
1º	Ortiz, Gloria	GF BBVA BANCOMER	4:44.35
2º	Varela, Ma. Elena	GF BBVA BANCOMER	4:53.85
3º	Velasco, Martha	GF SCOTIABANK	5:44.47

50 METROS PECHO

Récord: 51.72* 2011 Ma. Jesús Moreno – GF BANAMEX

LUGAR	NOMBRE	EQUIPO	TIEMPO
1º	Rosales, Ma. de Lourdes	GF BANORTE IXE	53.54
2º	Varela, Ma. Elena	GF BBVA BANCOMER	57.53
3º	Zavala, Yolanda	GF HSBC MÉXICO	1:00.48

100 METROS PECHO

Récord: 1:58.28* 2012 Ma. de Lourdes Rosales – GF BANORTE IXE

LUGAR	NOMBRE	EQUIPO	TIEMPO
1º	Rosales, Ma. de Lourdes	GF BANORTE IXE	2:01.33
2º	Varela, Ma. Elena	GF BBVA BANCOMER	2:08.38
3º	Reyes, Arcelia	INFONACOT	2:29.70

200 METROS PECHO

Récord: 4:13.96* 2010 Yazmín Romero – GF BBVA BANCOMER

LUGAR	NOMBRE	EQUIPO	TIEMPO
1º	Rosales, Ma. de Lourdes	GF BANORTE IXE	4:24.38
2º	Varela, Ma. Elena	GF BBVA BANCOMER	4:26.46
3º	Zavala, Yolanda	GF HSBC MÉXICO	4:40.80

50 METROS MARIPOSA

Récord: 48.60* 2012 Concepción Aguilar – GNP

LUGAR	NOMBRE	EQUIPO	TIEMPO
1º	Aguilar, Concepción	GNP	50.75
2º	Rosales, Ma. de Lourdes	GF BANORTE IXE	54.98
3º	Zavala, Yolanda	GF HSBC MÉXICO	58.59

100 METROS MARIPOSA

Récord: 1:52.33* 2011 Concepción Aguilar – GNP

LUGAR	NOMBRE	EQUIPO	TIEMPO
1º	Aguilar, Concepción	GNP	1:53.98
2º	Varela, Ma. Elena	GF BBVA BANCOMER	2:21.44
3º	Ávila, Concepción	BANCOMEXT	2:26.25

200 METROS COMBINADO INDIVIDUAL

Récord: 3:53.62* 2012 Concepción Aguilar – GNP

LUGAR	NOMBRE	EQUIPO	TIEMPO
1º	Aguilar, Concepción	GNP	3:56.94
2º	Rosales, Ma. de Lourdes	GF BANORTE IXE	4:33.40
3º	Ortiz, Gloria	GF BBVA BANCOMER	4:53.56

RESULTADOS INDIVIDUALES

LUGAR	NOMBRE	EQUIPO	PUNTOS
1º	Caballero, Leticia	GF BBVA BANCOMER	54
2º	Aguilar, Concepción	GNP	47
3º	Rosales, Ma. de Lourdes	GF BANORTE IXE	46

CATEGORÍA 8

50 METROS LIBRES

Récord: 40.78* 2008 Mónica Becerra – BANCOMEXT

LUGAR	NOMBRE	EQUIPO	TIEMPO
1º	Aranda, Ana Julia	BANCOMEXT	51.46
2º	Jiménez, Marisela	FENASIB	52.20
3º	Rodríguez, Hilda	GF BBVA BANCOMER	57.89

100 METROS LIBRES

Récord: 1:30.98* 2010 Mónica Becerra – BANCOMEXT

LUGAR	NOMBRE	EQUIPO	TIEMPO
1º	Aranda, Ana Julia	BANCOMEXT	2:06.42
2º	Rodríguez, Hilda	GF BBVA BANCOMER	2:09.66
3º	González, Ma. Socorro	NACIONAL FINANCIERA	3:01.96

200 METROS LIBRES

Récord: 3:24.42* 2010 Mónica Becerra – BANCOMEXT

LUGAR	NOMBRE	EQUIPO	TIEMPO
1º	Jiménez, Marisela	FENASIB	4:34.30
2º	Rodríguez, Hilda	GF BBVA BANCOMER	4:40.81

400 METROS LIBRES

Récord: 6:31.50* 2008 Lilia Vaca – BANOBRAS

LUGAR	NOMBRE	EQUIPO	TIEMPO
1º	Jiménez, Marisela	FENASIB	9:51.59
2º	Rodríguez, Hilda	GF BBVA BANCOMER	10:08.53
3º	De la Torre, Verónica	SAE	12:21.23

50 METROS DORSO

Récord: 43.79* 2008 Lilia Vaca – BANOBRAS

LUGAR	NOMBRE	EQUIPO	TIEMPO
1º	Aranda, Ana Julia	BANCOMEXT	1:11.38
2º	De la Torre, Verónica	SAE	1:12.92
3º	Rodríguez, Hilda	GF BBVA BANCOMER	1:17.55

50 METROS PECHO

Récord: 49.33* 2008 Lilia Vaca – BANOBRAS

LUGAR	NOMBRE	EQUIPO	TIEMPO
1º	Jiménez, Marisela	FENASIB	1:04.49
2º	Vázquez, Lilia	BANCOMEXT	1:25.16
3º	De la Torre, Verónica	SAE	1:26.05

100 METROS PECHO

Récord: 2:08.90* 2010 Mónica Becerra – BANCOMEXT

LUGAR	NOMBRE	EQUIPO	TIEMPO
1º	Jiménez, Marisela	FENASIB	2:20.61
2º	Vázquez, Lilia	BANCOMEXT	3:12.70
3º	De la Torre, Verónica	SAE	3:24.68

200 METROS PECHO

Récord: 4:47.74* 2012 Leticia Cantú – METLIFE

LUGAR	NOMBRE	EQUIPO	TIEMPO
1º	Jiménez, Marisela	FENASIB	5:07.83
2º	Vázquez, Lilia	BANCOMEXT	6:32.58
3º	González, Ma. Socorro	NACIONAL FINANCIERA	8:02.42

RESULTADOS INDIVIDUALES

LUGAR	NOMBRE	EQUIPO	PUNTOS
1º	Jiménez, Marisela	FENASIB	52
2º	Rodríguez, Hilda	GF BBVA BANCOMER	33
3º	De la Torre, Verónica	SAE	30

CATEGORÍA 9

100 METROS LIBRES

Récord: 1:21.12* 2012 Lilia Vaca – BANOBRAS

LUGAR	NOMBRE	EQUIPO	TIEMPO
1º	Vaca, Lilia	BANOBRAS	1:25.13
2º	Cárdenas, Edna	GF BANAMEX	2:01.70
3º	Sánchez, Olivia	BANCOMEXT	2:12.42

200 METROS LIBRES

Récord: 3:32.38* 2012 Mónica Becerra – BANCOMEXT

LUGAR	NOMBRE	EQUIPO	TIEMPO
1º	Vaca, Lilia	BANOBRAS	3:07.74* N.R.
2º	Urencio, Martha Leticia	GF BBVA BANCOMER	3:48.65
3º	Jiménez, Patricia	NACIONAL FINANCIERA	6:01.81

400 METROS LIBRES

Récord: 7:31.78* 2012 Mónica Becerra – BANCOMEXT

LUGAR	NOMBRE	EQUIPO	TIEMPO
1º	Jiménez, Patricia	NACIONAL FINANCIERA	12:35.48

50 METROS DORSO

Récord: 42.83* 2012 Lilia Vaca – BANOBRAS

LUGAR	NOMBRE	EQUIPO	TIEMPO
1º	Vaca, Lilia	BANOBRAS	45.57
2º	Urencio, Martha Leticia	GF BBVA BANCOMER	56.77
3º	Cárdenas, Edna	GF BANAMEX	1:03.70

100 METROS DORSO

Récord: 1:35.14* 2012 Lilia Vaca – BANOBRAS

LUGAR	NOMBRE	EQUIPO	TIEMPO
1º	Vaca, Lilia	BANOBRAS	1:36.78
2º	Cárdenas, Edna	GF BANAMEX	2:18.60
3º	Canela, Cristina	BANCO SANTANDER	2:52.50

200 METROS DORSO

Récord: 5:13.77* 2012 Edna Cárdenas – GF BANAMEX

LUGAR	NOMBRE	EQUIPO	TIEMPO
1º	Cárdenas, Edna	GF BANAMEX	5:13.61* N.R.
2º	Sánchez, Olivia	BANCOMEXT	5:54.80

50 METROS PECHO

Récord: 0:51.09* 2012 Lilia Vaca – BANOBRAS

LUGAR	NOMBRE	EQUIPO	TIEMPO
1º	Vaca, Lilia	BANOBRAS	52.02
2º	Urencio, Martha Leticia	GF BBVA BANCOMER	58.35
3º	Canela, Cristina	BANCO SANTANDER	1:07.81

100 METROS PECHO

Récord: 2:34.90* 2012 Cristina Canela –BANCO SANTANDER

LUGAR	NOMBRE	EQUIPO	TIEMPO
1º	Urencio, Martha Leticia	GF BBVA BANCOMER	2:13.61* N.R.
2º	Canela, Cristina	BANCO SANTANDER	2:35.44
3º	Sánchez, Olivia	BANCOMEXT	2:57.21

200 METROS PECHO

Récord: 5:41.90* 2012 Cristina Canela – BANCO SANTANDER

LUGAR	NOMBRE	EQUIPO	TIEMPO
1º	Canela, Cristina	BANCO SANTANDER	5:39.56* N.R.
2º	Sánchez, Olivia	BANCOMEXT	6:05.95
3º	Jiménez, Patricia	NACIONAL FINANCIERA	6:25.39

50 METROS MARIPOSA

LUGAR	NOMBRE	EQUIPO	TIEMPO
1º	Vaca, Lilia	BANOBRAS	47.99
2º	Urencio, Martha Leticia	GF BBVA BANCOMER	58.09
3º	Cárdenas, Edna	GF BANAMEX	1:25.34

400 METROS LIBRES RELEVO

Récord: 6:48.85 2013 GF BBVA BANCOMER

M Urencio, J Campos, L Saracho, L Caballero

LUGAR	NOMBRE	EQUIPO	TIEMPO
1º	Urencio, Martha Leticia Campos, Josefina Saracho, Laura Caballero, Leticia	GF BBVA BANCOMER	6:48.85
2º	León Ma. Socorro Ávila Concepción Vázquez Lilia Sánchez Olivia	BANCOMEXT	9:03.75

200 METROS COMBINADO RELEVO

Récord: 3:31.49 2013 GF BBVA BANCOMER

M Urencio, G Ortiz, L Caballero, L Saracho

LUGAR	NOMBRE	EQUIPO	TIEMPO
1º	Urencio Martha Leticia Ortiz Gloria Caballero Leticia Saracho Laura	GF BBVA BANCOMER	3:31.49
2º	Sánchez Olivia Vázquez Lilia Ávila Concepción León Ma. Socorro	BANCOMEXT	4:48.71

RESULTADOS INDIVIDUALES

LUGAR	NOMBRE	EQUIPO	PUNTOS
1º	Vaca, Lilia	BANOBRAS	54
2º	Urencio, Martha Leticia	GF BBVA BANCOMER	46
3º	Cárdenas, Edna	GF BANAMEX	42

400 METROS LIBRES CAMPEONES RELEVO

Récord: 4:58.45*2012 GF BBVA BANCOMER

Alvarado Gilda, Murguía Karen, García Cibeles, Camacho Alma

LUGAR	NOMBRE	EQUIPO	TIEMPO
1º	Alvarado, Gilda Murguía, Karen García, Cibeles Camacho Alma	GF BBVA BANCOMER	5:09.32
2º	Corona, Brisa Portela, Tania Rolland, Lizette Jiménez, Stephanie	BANCO AZTECA	5:16.06
3º	Herrera, Alejandra Quiroz, Sandra Medina, Verónica Ramírez, Adriana	GF BANAMEX	5:40.03

200 METROS COMBINADO CAMPEONES RELEVO

Récord: 2:35.68* 2008 GF HSBC MÉXICO

Ramírez Ruby, Camacho Alma, Murguía Karen, Caballero Leticia

LUGAR	NOMBRE	EQUIPO	TIEMPO
1º	Ramírez, Ruby Camacho, Alma Murguía, Karen Caballero, Leticia	GF BBVA BANCOMER	2:39.60
2º	Rolland, Lizette Jiménez, Stephanie Corona, Brisa Portela, Tania	BANCO AZTECA	2:44.74
3º	Toleltino, Nancy Quan, Mei Lee Vega, Michelle Valencia, Claudia	GF HSBC MÉXICO	2:48.04

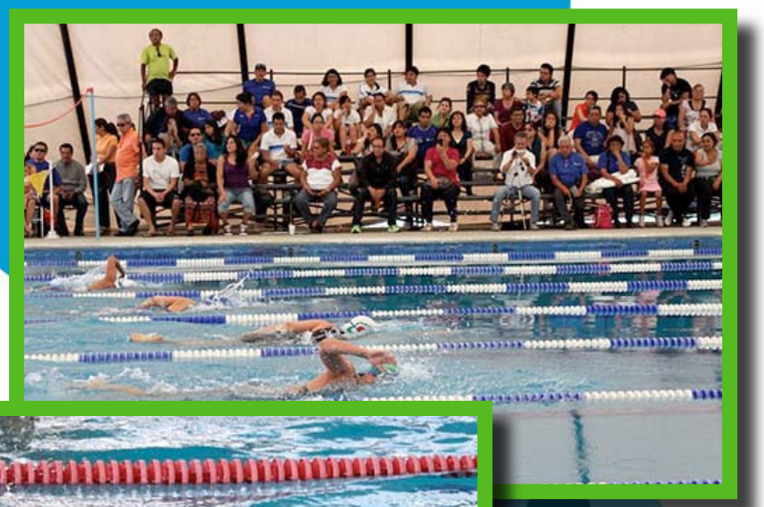

RESULTADOS GENERALES
VARONIL

CATEGORÍA 1
50 METROS LIBRES

Récord: 32.12* 2011 Jonathan Canepa – GF BBVA BANCOMER

LUGAR	NOMBRE	EQUIPO	TIEMPO
1º	Rodríguez, José Manuel	BANCO DE MÉXICO	28.74* N.R.
2º	Méndez, Diego	GF BANAMEX	28.80
3º	Luis, Iván F.	METLIFE MÉXICO	29.74

200 METROS LIBRES

Récord: 2:53.76* 2008 Ricardo León – SCOTIABANK

LUGAR	NOMBRE	EQUIPO	TIEMPO
1º	Carrera, Daniel	GF BBVA BANCOMER	2:40.78* N.R.
2º	Galarza, Gustavo	GF BBVA BANCOMER	3:55.47
3º	Maldonado, Alfredo	GF BBVA BANCOMER	4:10.23

50 METROS DORSO

Récord: 37.79* 2011 Jonathan Canepa – GF BBVA BANCOMER

LUGAR	NOMBRE	EQUIPO	TIEMPO
1º	Méndez, Diego	GF BANAMEX	35.27* N.R.
2º	Luis, Iván Felipe	METLIFE MÉXICO	36.34
3º	Rodríguez, José Manuel	BANCO DE MÉXICO	36.48

100 METROS DORSO

Récord: 1:26.48* 2011 Jonathan Canepa – GF BBVA BANCOMER

LUGAR	NOMBRE	EQUIPO	TIEMPO
1º	Carrera, Daniel	GF BBVA BANCOMER	1:20.41* N.R.
2º	Luis, Iván Felipe	METLIFE MÉXICO	1:23.36
3º	Don Juan, Roberto	GF BANAMEX	1:29.89

50 METROS PECHO

Récord: 34.87* 2009 Jorge Vollrath – SHF

LUGAR	NOMBRE	EQUIPO	TIEMPO
1º	Carrera, Daniel	GF BBVA BANCOMER	37.82
2º	Rodríguez, José Manuel	BANCO DE MÉXICO	38.34
3º	Flores, Michel	GNP	39.73

100 METROS PECHO

Récord: 1:27.15* 2009 Jorge Vollrath – SHF

LUGAR	NOMBRE	EQUIPO	TIEMPO
1º	Rodríguez, José Manuel	BANCO DE MÉXICO	1:26.24* N.R.
2º	Carrera, Daniel	GF BBVA BANCOMER	1:26.65
3º	Flores, Michel	GNP	1:33.46

200 METROS PECHO

Récord: 3:02.63* 2008 Ricardo A. Gallardo– BANCO DE MÉXICO

LUGAR	NOMBRE	EQUIPO	TIEMPO
1º	Rodríguez, José Manuel	BANCO DE MÉXICO	3:16.68
2º	Flores, Michel	GNP	3:47.38
3º	Galarza, Gustavo	GF BBVA BANCOMER	4:06.11

50 METROS MARIPOSA

Récord: 32.27* 2011 Rafael Alejandro Espinosa – BANCO AZTECA

LUGAR	NOMBRE	EQUIPO	TIEMPO
1º	Luis, Iván Felipe	METLIFE MÉXICO	33.30
2º	Méndez, Diego	GF BANAMEX	34.55
3º	Mitre, Erick	GNP	42.85

100 METROS MARIPOSA

Récord: 1:14.88* 2008 Ricardo A. Gallardo – BANCO DE MÉXICO

LUGAR	NOMBRE	EQUIPO	TIEMPO
1º	Flores, Michel	GNP	1:35.43
2º	Mitre, Erick	GNP	1:39.45
3º	Espinosa, Jaime	GF SCOTIABANK	2:11.19

200 METROS COMBINADO INDIVIDUAL

Récord: 3:13.38* 2011 Rafael Alejandro Espinosa – BANCO AZTECA

LUGAR	NOMBRE	EQUIPO	TIEMPO
1º	Méndez, Diego	GF BANAMEX	3:07.56* N.R.
2º	Espinosa, Jaime	GF SCOTIABANK	4:35.96

RESULTADOS INDIVIDUALES

LUGAR	NOMBRE	EQUIPO	PUNTOS
1º	Rodríguez, José Manuel	BANCO DE MÉXICO	47
2º	Méndez, Diego	GF BANAMEX	46
3º	Carrera, Daniel	GF BBVA BANCOMER	45

CATEGORÍA 2

50 METROS LIBRES

Récord: 26.69* 2009 Jorge Barrera – BANCO SANTANDER

LUGAR	NOMBRE	EQUIPO	TIEMPO
1º	Canepa, Jonathan	GF BBVA BANCOMER	28.73
2º	Pérez, Jorge	BANCO SANTANDER	30.09
3º	Corrales, Enrique	SHCP	31.62

100 METROS LIBRES

Récord: 59.20* 2010 Óscar Enríquez – GF BBVA BANCOMER

LUGAR	NOMBRE	EQUIPO	TIEMPO
1º	Canepa, Jonathan	GF BBVA BANCOMER	1:05.13
2º	Espinosa, Rafael	BANCO AZTECA	1:10.01

200 METROS LIBRES

Récord: 2:14.95* 2009 Jorge Barrera – BANCO SANTANDER

LUGAR	NOMBRE	EQUIPO	TIEMPO
1º	Corrales, Enrique	SHCP	2:37.93
2º	Montiel, Adolfo	BANCO AZTECA	2:40.72
3º	Espinosa, Rafael	BANCO AZTECA	2:42.14

400 METROS LIBRES

Récord: 4:52.93* 2010 Óscar Enríquez – GF BBVA BANCOMER

LUGAR	NOMBRE	EQUIPO	TIEMPO
1º	Montiel, Adolfo	BANCO AZTECA	5:49.21
2º	Corrales, Enrique	SHCP	5:52.67
3º	Espinosa, Rafael	BANCO AZTECA	5:59.84

1,500 METROS LIBRES

Récord: 20:03.87* 2010 Óscar Enríquez – GF BBVA BANCOMER

LUGAR	NOMBRE	EQUIPO	TIEMPO
1º	Corrales, Enrique	SHCP	23:50.58
2º	Montiel, Adolfo	BANCO AZTECA	24:28.73
3º	Flores, Víctor	GF BBVA BANCOMER	24:58.48

50 METROS DORSO

Récord: 33.48* 2010 Javier Maldonado – GF HSBC MÉXICO

LUGAR	NOMBRE	EQUIPO	TIEMPO
1º	Pérez, Jorge	BANCO SANTANDER	34.81
2º	Canepa, Jonathan	GF BBVA BANCOMER	38.43
3º	García, Erick	GF HSBC MÉXICO	38.73

100 METROS DORSO

Récord: 1:09.08* 2010 Óscar Enríquez – GF BBVA BANCOMER

LUGAR	NOMBRE	EQUIPO	TIEMPO
1º	Pérez, Jorge	BANCO SANTANDER	1:14.84
2º	Canepa, Jonathan	GF BBVA BANCOMER	1:24.08
3º	García, Erick	GF HSBC MÉXICO	1:24.93

200 METROS DORSO

Récord: 2:47.20* 2010 Jorge Héctor Salinas – BANCO AZTECA

LUGAR	NOMBRE	EQUIPO	TIEMPO
1º	Pérez, Jorge	BANCO SANTANDER	2:55.40
2º	Montiel, Adolfo	BANCO AZTECA	3:06.57
3º	Canepa, Jonathan	GF BBVA BANCOMER	3:11.33

50 METROS PECHO

Récord: 33.35* 2012 Jorge Vollrath – SHF

LUGAR	NOMBRE	EQUIPO	TIEMPO
1º	Pérez, Jorge	BANCO SANTANDER	37.82
2º	Yáñez, Juan Manuel	GF BBVA BANCOMER	38.24
3º	Montgomery, Mark	GF BANAMEX	39.43

100 METROS PECHO

Récord: 1:19.70* 2009 Manuel Verde – GF HSBC MÉXICO

LUGAR	NOMBRE	EQUIPO	TIEMPO
1º	Yáñez, Juan Manuel	GF BBVA BANCOMER	1:28.70
2º	Guzmán, Francisco	GF BBVA BANCOMER	1:33.58
3º	Cariño, Iván	GF BANAMEX	1:35.44

200 METROS PECHO

Récord: 3:12.59* 2011 Luis Alberto Zenteno – BANCO AZTECA

LUGAR	NOMBRE	EQUIPO	TIEMPO
1º	Yáñez, Juan Manuel	GF BBVA BANCOMER	3:13.72
2º	Guzmán, Francisco	GF BBVA BANCOMER	3:26.13
3º	Cortina, Víctor Manuel	GF BANAMEX	3:34.23

50 METROS MARIPOSA

Récord: 29.53* 2009 Manuel Verde – GF HSBC MÉXICO

LUGAR	NOMBRE	EQUIPO	TIEMPO
1º	Espinosa, Rafael	BANCO AZTECA	32.17
2º	Canepa, Jonathan	GF BBVA BANCOMER	32.48
3º	Garduño, Ricardo	BANCO SANTANDER	35.70

100 METROS MARIPOSA

Récord: 1:03.60* 2010 Óscar Enríquez – GF BBVA BANCOMER

LUGAR	NOMBRE	EQUIPO	TIEMPO
1º	Yáñez, Juan Manuel	GF BBVA BANCOMER	1:17.29
2º	Espinosa, Rafael	BANCO AZTECA	1:17.94
3º	Guzmán, Francisco	GF BBVA BANCOMER	1:23.95

200 METROS MARIPOSA

Récord: 3:12.23* 2012 Juan Manuel Yáñez – GF BBVA BANCOMER

LUGAR	NOMBRE	EQUIPO	TIEMPO
1º	Espinosa, Rafael	BANCO AZTECA	3:05.77* N.R.
2º	Yáñez, Juan Manuel	GF BBVA BANCOMER	3:06.27
3º	Guzmán, Francisco	GF BBVA BANCOMER	3:29.54

200 METROS COMBINADO INDIVIDUAL

Récord: 2:39.99* 2009 Manuel Verde – GF HSBC MÉXICO

LUGAR	NOMBRE	EQUIPO	TIEMPO
1º	Yáñez, Juan Manuel	GF BBVA BANCOMER	2:56.30
2º	Pérez, Jorge	BANCO SANTANDER	3:02.19
3º	Guzmán, Francisco	GF BBVA BANCOMER	3:08.20

RESULTADOS INDIVIDUALES

LUGAR	NOMBRE	EQUIPO	PUNTOS
1º	Pérez, Jorge	BANCO SANTANDER	50
1º	Yáñez, Juan Manuel	GF BBVA BANCOMER	50
3º	Canepa, Jonathan	GF BBVA BANCOMER	45

CATEGORÍA 3

50 METROS LIBRES

Récord: 27.11* 2011 Jorge Barrera – BANCO SANTANDER

LUGAR	NOMBRE	EQUIPO	TIEMPO
1º	Compean, Ernesto	BANCO AZTECA	27.98
2º	Meza, Roberto	BANCO AZTECA	29.05
3º	Domínguez, José Luis	BANCO DE MÉXICO	29.23

100 METROS LIBRES

Récord: 1:00.80* 2011 Jorge Barrera – BANCO SANTANDER

LUGAR	NOMBRE	EQUIPO	TIEMPO
1º	Domínguez, José Luis	BANCO DE MÉXICO	1:06.59
2º	Martínez, Isaac	GF BBVA BANCOMER	1:06.96
3º	Savovic, Nicolás	GF BBVA BANCOMER	1:07.31

200 METROS LIBRES

Récord: 2:24.06* 2011 Jorge Barrera – BANCO SANTANDER

LUGAR	NOMBRE	EQUIPO	TIEMPO
1º	Compean, Ernesto	BANCO AZTECA	2:29.61
2º	Domínguez, José Luis	BANCO DE MÉXICO	2:30.89
3º	García, Josué	GF BBVA BANCOMER	2:41.26

400 METROS LIBRES

Récord: 5:11.89* 2008 Ricardo Chavira – BANAMEX

LUGAR	NOMBRE	EQUIPO	TIEMPO
1º	Compean, Ernesto	BANCO AZTECA	5:31.80
2º	Martínez, Isaac	GF BBVA BANCOMER	5:44.44
3º	Castro, Sidharta	BANCO AZTECA	5:55.59

1,500 METROS LIBRES

Récord: 22:07.42* 2010 Edmundo Sánchez – BANCO DE MÉXICO

LUGAR	NOMBRE	EQUIPO	TIEMPO
1º	Castro, Sidharta	BANCO AZTECA	24:08.50
2º	García, Omar	GF BBVA BANCOMER	25:35.14
3º	García, Manuel	GF SCOTIABANK	25:47.57

50 METROS DORSO

Récord: 32.78* 2008 Ricardo Chavira – BANAMEX

LUGAR	NOMBRE	EQUIPO	TIEMPO
1º	Cervantes, Luis Alfonso	SAE	34.87
2º	Domínguez, José Luis	BANCO DE MÉXICO	35.54
3º	Ruiz, Iván Omar	GF BBVA BANCOMER	35.63

100 METROS DORSO

1:19.Récord: 1:17.37* 2012 José Luis Domínguez – BANCO DE MÉXICO

LUGAR	NOMBRE	EQUIPO	TIEMPO
1º	Verde, Manuel	GF HSBC MÉXICO	1:16.71* N.R.
2º	Ruiz, Iván Omar	GF BBVA BANCOMER	1:18.81
3º	Cervantes, Luis Alfonso	SAE	1:19.26

200 METROS DORSO

Récord: 2:57.49* 2012 José Luis Domínguez – BANCO DE MÉXICO

LUGAR	NOMBRE	EQUIPO	TIEMPO
1º	Ruiz, Iván Omar	GF BBVA BANCOMER	2:57.09* N.R.
2º	Meza, Roberto	BANCO AZTECA	3:00.56
3º	Fernández, Salvador	GF SCOTIABANK	3:14.21

50 METROS PECHO

Récord: 33.61* 2008 Ricardo Chavira – BANAMEX

LUGAR	NOMBRE	EQUIPO	TIEMPO
1º	Blumenkron, Eugenio	SAE	34.30
2º	Estrada, Edgar	BANCO AZTECA	38.71
3º	Savovic, Nicolás	GF BBVA BANCOMER	39.56

100 METROS PECHO

Récord: 1:20.05* 2008 Ricardo Chavira – BANAMEX

LUGAR	NOMBRE	EQUIPO	TIEMPO
1º	Blumenkron, Eugenio	SAE	1:19.98* N.R.
2º	Compean, Ernesto	BANCO AZTECA	1:21.28 7.0
3º	Verde, Manuel	GF HSBC MÉXICO	1:23.72 6.0

200 METROS PECHO

Récord: 3:08.53* 2008 Erik Napoleón Solís – GF BANAMEX

LUGAR	NOMBRE	EQUIPO	TIEMPO
1º	Blumenkron, Eugenio	SAE	3:08.01* N.R.
2º	Estrada, Edgar	BANCO AZTECA	3:17.71
3º	González, Luis Arturo	GF BBVA BANCOMER	3:29.00

50 METROS MARIPOSA

Récord: 29.13* 2008 Erik Napoleón Solís – GF BANAMEX

LUGAR	NOMBRE	EQUIPO	TIEMPO
1º	Blumenkron, Eugenio	SAE	30.20
2º	Savovic, Nicolás	GF BBVA BANCOMER	31.20
3º	Bueno, Xavier	BANCO AZTECA	34.22

100 METROS MARIPOSA

Récord: 1:08.79* 2008 Ricardo Chavira – BANAMEX

LUGAR	NOMBRE	EQUIPO	TIEMPO
1º	Compean, Ernesto	BANCO AZTECA	1:08.54* N.R.
2º	Ruiz, Iván Omar	GF BBVA BANCOMER	1:19.65
3º	Martínez, Isaac	GF BBVA BANCOMER	1:20.72

200 METROS MARIPOSA

Récord: 3:18.35* 2012 Isaac Martínez – GF BBVA BANCOMER

LUGAR	NOMBRE	EQUIPO	TIEMPO
1º	Martínez, Isaac	GF BBVA BANCOMER	3:21.67
2º	Castro, Sidharta	BANCO AZTECA	3:33.77
3º	Pulido, David	GF BBVA BANCOMER	3:54.09

200 METROS COMBINADO INDIVIDUAL

Récord: 2:45.95* 2008 Erik Napoleón Solís – GF BANAMEX

LUGAR	NOMBRE	EQUIPO	TIEMPO
1º	Domínguez, José Luis	BANCO DE MÉXICO	2:49.33
2º	Blumenkron, Eugenio	SAE	2:53.28
3º	Ruiz, Iván Omar	GF BBVA BANCOMER	2:56.63

400 METROS LIBRES RELEVO

Récord: 4:24.45 2013 GF BBVA BANCOMER

N Savovic, I Martinez, J Canepa, I Ruiz

LUGAR	NOMBRE	EQUIPO	TIEMPO
1º	Savovic, Nicolás Martínez, Isaac Canepa, Jonathan Ruiz, Iván Omar	GF BBVA BANCOMER	4:24.45
2º	Meza, Roberto Montiel Adolfo Estrada Edgar Compean Ernesto	BANCO AZTECA	4:32.30
3º	Soto Javier Cariño Iván Don Juan Roberto Méndez Diego	GF BANAMEX	4:52.63

200 METROS COMBINADO RELEVO

Récord: 2:14.15 2013 BANCO AZTECA

R Meza, E Compean, R Espinosa, X Bueno

LUGAR	NOMBRE	EQUIPO	TIEMPO
1º	Meza, Roberto Compean Ernesto Espinosa, Rafael Bueno Xavier	BANCO AZTECA	2:14.15
2º	Ruiz, Iván Omar Yáñez, Juan Manuel Martínez, Isaac Canepa, Jonathan	GF BBVA BANCOMER	2:14.60
3º	Pérez, Jorge Ruiz, Edgar Garduño, Ricardo Ramírez, Mario Alberto	BANCO SANTANDER	2:29.30

RESULTADOS INDIVIDUALES

LUGAR	NOMBRE	EQUIPO	PUNTOS
1º	Compean, Ernesto	BANCO AZTECA	43
2º	Blumenkron, Eugenio	SAE	43
3º	Ruiz, Iván Omar	GF BBVA BANCOMER	40

CATEGORÍA 4

50 METROS LIBRES

Récord: 27.89* 2010 Guilherme Saboia – GF HSBC MÉXICO

LUGAR	NOMBRE	EQUIPO	TIEMPO
1º	Solís, Napoleón	GF BANAMEX	28.87
2º	Medina, César	BANCO SANTANDER	29.17
3º	Bazán, José Luis	GNP	30.12

100 METROS LIBRES

Récord: 1:03.80* 2009 Javier Alanís – SCOTIABANK

LUGAR	NOMBRE	EQUIPO	TIEMPO
1º	Solís, Napoleón	GF BANAMEX	1:03.99
2º	Cortés, Tomás	GF INTERACCIONES	1:07.79
3º	Medina, César	BANCO SANTANDER	1:09.43

200 METROS LIBRES

Récord: 2:29.46* 2011 Jesús Elizondo – CNBV

LUGAR	NOMBRE	EQUIPO	TIEMPO
1º	Sánchez, Edmundo	BANCO DE MÉXICO	2:37.11
2º	Cortés, Tomás	GF INTERACCIONES	2:38.67
3º	Ortiz, José A.	BANCOMEXT	2:44.53

400 METROS LIBRES

Récord: 5:16.80* 2008 Gerardo Cabañas – CNBV

LUGAR	NOMBRE	EQUIPO	TIEMPO
1º	Calderón, Juan Manuel	GNP	5:08.74* N.R.
2º	Sánchez, Edmundo	BANCO DE MÉXICO	5:49.02
3º	Ortiz, José A.	BANCOMEXT	6:01.37

1,500 METROS LIBRES

Récord: 21:54.64* 2012 Juan Manuel Calderón – GNP

LUGAR	NOMBRE	EQUIPO	TIEMPO
1º	Calderón, Juan Manuel	GNP	20:37.22* N.R.
2º	Hernández, Juan	DEUTSCHE BANK	23:00.95
3º	Sánchez, Edmundo	BANCO DE MÉXICO	24:39.01

50 METROS DORSO

Récord: 31.22* 2010 Guilherme Saboia – GF HSBC MÉXICO

LUGAR	NOMBRE	EQUIPO	TIEMPO
1º	Solís, Napoleón	GF BANAMEX	35.38
2º	Ramírez, Enrique	GF BANAMEX	38.07
3º	Ramírez, Luis Felipe	BANCO AZTECA	40.26

100 METROS DORSO

Récord: 1:08.24* 2010 Guilherme Saboia – GF HSBC MÉXICO

LUGAR	NOMBRE	EQUIPO	TIEMPO
1º	Hernández, Juan	DEUTSCHE BANK	1:24.76
2º	Ortiz, José A.	BANCOMEXT	1:26.70
3º	Ramírez, Enrique	GF BANAMEX	1:32.28

200 METROS DORSO

Récord: 2:34.93* 2010 Guilherme Saboia – GF HSBC MÉXICO

LUGAR	NOMBRE	EQUIPO	TIEMPO
1º	Tena, Gabriel	CONDUSEF	3:18.31
2º	Sánchez, Edmundo	BANCO DE MÉXICO	3:25.08
3º	Ramírez, Luis Felipe	BANCO AZTECA	3:29.60

50 METROS PECHO

Récord: 36.77* 2009 Mauricio Ortiz – BANCO AZTECA

LUGAR	NOMBRE	EQUIPO	TIEMPO
1º	Rosales, Francisco	BANCO AZTECA	38.40
2º	Ortega, Alfredo	BANCO SANTANDER	38.83
3º	Hernández, Juan	DEUTSCHE BANK	39.74

100 METROS PECHO

Récord: 1:25.29* 2010 Mauricio Ortiz – BANCO AZTECA

LUGAR	NOMBRE	EQUIPO	TIEMPO
1º	Rosales, Francisco	BANCO AZTECA	1:27.32
2º	Hernández, Juan	DEUTSCHE BANK	1:30.34
3º	Ortega, Alfredo	BANCO SANTANDER	1:31.76

200 METROS PECHO

Récord: 3:13.34* 2009 Javier Alanís – SCOTIABANK

LUGAR	NOMBRE	EQUIPO	TIEMPO
1º	Rosales, Francisco	BANCO AZTECA	3:20.97
2º	Hernández, Juan	DEUTSCHE BANK	3:24.01
3º	Ortega, Alfredo	BANCO SANTANDER	3:32.30

50 METROS MARIPOSA

Récord: 29.19* 2009 Erik Napoleón Solís – GF BANAMEX

LUGAR	NOMBRE	EQUIPO	TIEMPO
1º	Solís, Napoleón	GF BANAMEX	29.12* N.R.
2º	Calderón, Juan Manuel	GNP	32.31
3º	Medina, César	BANCO SANTANDER	32.82

100 METROS MARIPOSA

Récord: 1:07.90* 2010 Guilherme Saboia – GF HSBC MÉXICO

LUGAR	NOMBRE	EQUIPO	TIEMPO
1º	Calderón, Juan Manuel	GNP	1:14.51
2º	Solís, Napoleón	GF BANAMEX	1:14.64
3º	Ramírez, Luis Felipe	BANCO AZTECA	1:29.15

200 METROS MARIPOSA

Récord: 2:51.15* 2009 Erik Napoleón Solís – GF BANAMEX

LUGAR	NOMBRE	EQUIPO	TIEMPO
1º	Calderón, Juan Manuel	GNP	2:49.56* N.R.
2º	Córdova, Víctor	GF BANAMEX	3:23.45
3º	Ramírez, Luis Felipe	BANCO AZTECA	3:40.16

200 METROS COMBINADO INDIVIDUAL

Récord: 2:53.72* 2012 Erik Napoleón Solís – GF BANAMEX

LUGAR	NOMBRE	EQUIPO	TIEMPO
1º	Calderón, Juan Manuel	GNP	2:43.83* N.R.
2º	Solís, Napoleón	GF BANAMEX	2:51.31
3º	Hernández, Juan	DEUTSCHE BANK	2:59.32

RESULTADOS INDIVIDUALES

LUGAR	NOMBRE	EQUIPO	PUNTOS
1º	Calderón, Juan Manuel	GNP	52
2º	Solís, Napoleón	GF BANAMEX	50
3º	Hernández, Juan	DEUTSCHE BANK	42

CATEGORÍA 5

50 METROS LIBRES

Récord: 27.95* 2012 Rafael Trejo – GF BANAMEX

LUGAR	NOMBRE	EQUIPO	TIEMPO
1º	Trejo, Rafael	GF BANAMEX	28.13
2º	Ramírez, René	GF HSBC MÉXICO	28.99
3º	Flores, Eduardo	GF BBVA BANCOMER	30.79

100 METROS LIBRES

Récord: 1:01.14* 2012 Rafael Trejo – GF BANAMEX

LUGAR	NOMBRE	EQUIPO	TIEMPO
1º	Trejo, Rafael	GF BANAMEX	1:00.52* N.R.
2º	Ramírez, René	GF HSBC MÉXICO	1:04.64
3º	Elizondo, Jesús Alan	BANCO DE MÉXICO	1:06.02

200 METROS LIBRES

Récord: 2:17.99* 2012 Rafael Trejo – GF BANAMEX

LUGAR	NOMBRE	EQUIPO	TIEMPO
1º	Trejo, Rafael	GF BANAMEX	2:16.16* N.R.
2º	Flores, Eduardo	GF BBVA BANCOMER	2:34.47
3º	Elizondo, Jesús Alan	BANCO DE MÉXICO	2:34.53

400 METROS LIBRES

Récord: 4:54.19* 2012 Rafael Trejo – GF BANAMEX

LUGAR	NOMBRE	EQUIPO	TIEMPO
1º	Trejo, Rafael	GF BANAMEX	4:58.32
2º	Cabañas, Gerardo	CNBV	5:27.02
3º	Elizondo, Jesús Alan	BANCO DE MÉXICO	5:41.60

1,500 METROS LIBRES

Récord: 20:10.78* 2012 Rafael Trejo – GF BANAMEX

LUGAR	NOMBRE	EQUIPO	TIEMPO
1º	Trejo, Rafael	GF BANAMEX	20:31.95
2º	Cabañas, Gerardo	CNBV	22:49.28
3º	Alemán, Armando Raúl	BANCO AUTOFININ	24:28.96

50 METROS DORSO

Récord: 34.86* 2011 Enrique Medina – GF BBVA BANCOMER

LUGAR	NOMBRE	EQUIPO	TIEMPO
1º	Medina, Enrique	GF BBVA BANCOMER	34.58* N.R.
2º	Ramírez, René	GF HSBC MÉXICO	36.30
3º	Alemán, Armando Raúl	BANCO AUTOFIN	37.54

100 METROS DORSO

Récord: 1:15.26* 2010 Enrique Medina – GF BBVA BANCOMER

LUGAR	NOMBRE	EQUIPO	TIEMPO
1º	Medina, Enrique	GF BBVA BANCOMER	1:14.60* N.R.
2º	Alemán, Armando Raúl	BANCO AUTOFIN	1:24.53
3º	Jardón, Alejandro	GF SCOTIABANK	1:32.68

200 METROS DORSO

Récord: 2:45.27* 2012 Enrique Medina – GF BBVA BANCOMER

LUGAR	NOMBRE	EQUIPO	TIEMPO
1º	Medina, Enrique	GF BBVA BANCOMER	2:38.87* N.R.
2º	Alemán, Armando Raúl	BANCO AUTOFIN	3:02.10
3º	Garcés, Salvador	GF BANAMEX	3:33.80

50 METROS PECHO

Récord: 36.44* 2012 René Ramírez – GF HSBC MÉXICO

LUGAR	NOMBRE	EQUIPO	TIEMPO
1º	Ramírez, René	GF HSBC MÉXICO	36.83
2º	Rodríguez, Roberto	GF BANAMEX	38.80
3º	Martínez, Mario	NACIONAL FINANCIERA	39.54

100 METROS PECHO

Récord: 1:27.85* 2009 Mauricio Jiménez – BBVA BANCOMER

LUGAR	NOMBRE	EQUIPO	TIEMPO
1º	Ramírez, René	GF HSBC MÉXICO	1:29.23
2º	Martínez, Mario	NACIONAL FINANCIERA	1:31.87
3º	Cabañas, Gerardo	CNBV	1:33.40

200 METROS PECHO

Récord: 3:24.00* 2011 Antonio Castaño – NACIONAL FINANCIERA

LUGAR	NOMBRE	EQUIPO	TIEMPO
1º	Cabañas, Gerardo	CNBV	3:25.87
2º	García, Felipe	GF BANAMEX	3:37.90
3º	Flores, Eduardo	GF BBVA BANCOMER	3:42.39

50 METROS MARIPOSA

Récord: 30.15* 2011 Enrique Medina – GF BBVA BANCOMER

LUGAR	NOMBRE	EQUIPO	TIEMPO
1º	Medina, Enrique	GF BBVA BANCOMER	29.79* N.R.
2º	Ramírez, René	GF HSBC MÉXICO	31.75
3º	Zendejas, Francisco	GF BANAMEX	35.91

100 METROS MARIPOSA

Récord: 1:10.30* 2009 Enrique Medina – GF BBVA BANCOMER

LUGAR	NOMBRE	EQUIPO	TIEMPO
1º	Medina, Enrique	GF BBVA BANCOMER	1:09.26* N.R.
2º	Jardón, Alejandro	GF SCOTIABANK	1:23.88
3º	Carranza, Humberto	GF BBVA BANCOMER	1:36.58

200 METROS MARIPOSA

Récord: 2:49.66* 2009 Enrique Medina – GF BBVA BANCOMER

LUGAR	NOMBRE	EQUIPO	TIEMPO
1º	Medina, Enrique	GF BBVA BANCOMER	2:41.11* N.R.
2º	Jardón, Alejandro	GF SCOTIABANK	3:18.76
3º	Cabañas, Gerardo	CNBV	3:21.06

200 METROS COMBINADO INDIVIDUAL

Récord: 2:43.36* 2012 Rafael Trejo – GF BANAMEX

LUGAR	NOMBRE	EQUIPO	TIEMPO
1º	Trejo, Rafael	GF BANAMEX	2:42.53* N.R.
2º	Cabañas, Gerardo	CNBV	3:03.47
3º	Alemán, Armando Raúl	BANCO AUTOFIN	3:04.97

RESULTADOS INDIVIDUALES

LUGAR	NOMBRE	EQUIPO	PUNTOS
1º	Medina, Enrique	GF BBVA BANCOMER	54
1º	Trejo, Rafael	GF BANAMEX	54
3º	Ramírez, René	GF HSBC MÉXICO	46

CATEGORÍA 6

50 METROS LIBRES

Récord: 29.19* 2011 Arturo García – GF BANAMEX

LUGAR	NOMBRE	EQUIPO	TIEMPO
1º	García, Arturo	GF BANAMEX	29.32
2º	Andrade, Gerardo	BANCOMEXT	32.95
3º	García, Francisco	GF BBVA BANCOMER	33.31

100 METROS LIBRES

Récord: 1:02.88* 2012 Arturo García – GF BANAMEX

LUGAR	NOMBRE	EQUIPO	TIEMPO
1º	García, Arturo	GF BANAMEX	1:03.74
2º	Acosta, Alfredo	GF BBVA BANCOMER	1:13.55
3º	Benignos, Josué Manuel	NACIONAL FINANCIERA	1:13.91

200 METROS LIBRES

Récord: 2:20.91* 2009 Carlos Rodríguez – CNBV

LUGAR	NOMBRE	EQUIPO	TIEMPO
1º	García, Arturo	GF BANAMEX	2:22.11
2º	Alcántara, Mauro	GF BANAMEX	2:5043
3º	Fernández, Roberto	BANCO AZTECA	2:5045

400 METROS LIBRES

Récord: 5:05.77* 2012 Arturo García – GF BANAMEX

LUGAR	NOMBRE	EQUIPO	TIEMPO
1º	García, Arturo	GF BANAMEX	5:08.19
2º	Contreras, Roberto	GF BANAMEX	5:27.34
3º	Alcántara, Mauro	GF BANAMEX	6:08.37

1,500 METROS LIBRES

Récord: 21:45.47* 2012 Roberto Contreras – GF BANAMEX

LUGAR	NOMBRE	EQUIPO	TIEMPO
1º	Contreras, Roberto	GF BANAMEX	22:24.07
2º	Alcántara, Mauro	GF BANAMEX	24:38.70
3º	Hernández, Noé	GF BANORTE IXE	26:04.02

50 METROS DORSO

Récord: 34.79* 2011 Carlos Rodríguez – CNBV

LUGAR	NOMBRE	EQUIPO	TIEMPO
1º	García, Arturo	GF BANAMEX	34.96
2º	García, Francisco	GF BBVA BANCOMER	39.01
3º	Andrade, Gerardo	BANCOMEXT	42.22

100 METROS DORSO

Récord: 1:15.13* 2009 Carlos Rodríguez – CNBV

LUGAR	NOMBRE	EQUIPO	TIEMPO
1º	García, Francisco	GF BBVA BANCOMER	1:28.94
2º	Fernández, Roberto	BANCO AZTECA	1:34.44
3º	Andrade, Gerardo	BANCOMEXT	1:36.35

200 METROS DORSO

Récord: 2:44.42* 2009 Carlos Rodríguez – CNBV

LUGAR	NOMBRE	EQUIPO	TIEMPO
1º	García, Francisco	GF BBVA BANCOMER	3:28.90
2º	Fernández, Roberto	BANCO AZTECA	3:33.19
3º	García, Edgar	GF BANAMEX	3:40.95

50 METROS PECHO

Récord: 38.28* 2012 Carlos Rodríguez – CNBV

LUGAR	NOMBRE	EQUIPO	TIEMPO
1º	Meza, José Luis	GF SCOTIABANK	40.11
2º	Benignos, Josué Manuel	NACIONAL FINANCIERA	40.30
3º	García, Francisco	GF BBVA BANCOMER	46.55

100 METROS PECHO

Récord: 1:24.79* 2009 Carlos Rodríguez – CNBV

LUGAR	NOMBRE	EQUIPO	TIEMPO
1º	Meza, José Luis	GF SCOTIABANK	1:31.59
2º	García, José Antonio	BANCO SANTANDER	1:36.85
3º	Benignos, Josué Manuel	NACIONAL FINANCIERA	1:39.36

200 METROS PECHO

Récord: 3:12.68* 2011 Ignacio Gómez – GF HSBC MÉXICO

LUGAR	NOMBRE	EQUIPO	TIEMPO
1º	Contreras, Roberto	GF BANAMEX	3:27.39
2º	Meza, José Luis	GF SCOTIABANK	3:30.74
3º	García, José Antonio	BANCO SANTANDER	3:36.64

50 METROS MARIPOSA

Récord: 31.60* 2011 Arturo García – GF BANAMEX

LUGAR	NOMBRE	EQUIPO	TIEMPO
1º	García, Arturo	GF BANAMEX	31.62
2º	Acosta, Alfredo	GF BBVA BANCOMER	34.57
3º	García, Francisco	GF BBVA BANCOMER	35.85

100 METROS MARIPOSA

Récord: 1:14.89* 2010 Roberto Contreras – GF BANAMEX

LUGAR	NOMBRE	EQUIPO	TIEMPO
1º	Contreras, Roberto	GF BANAMEX	1:20.95
2º	Acosta, Alfredo	GF BBVA BANCOMER	1:29.39
3º	Espinosa, Juan	GF BBVA BANCOMER	1:43.70

200 METROS MARIPOSA

Récord: 2:49.86* 2010 Roberto Contreras – GF BANAMEX

LUGAR	NOMBRE	EQUIPO	TIEMPO
1º	Contreras, Roberto	GF BANAMEX	2:57.64
2º	Espinosa, Juan	GF BBVA BANCOMER	3:59.74

200 METROS COMBINADO INDIVIDUAL

Récord: 2:48.52* 2011 Carlos Rodríguez – CNBV

LUGAR	NOMBRE	EQUIPO	TIEMPO
1º	Contreras, Roberto	GF BANAMEX	3:00.48
2º	Acosta, Alfredo	GF BBVA BANCOMER	3:24.46
3º	García, José Antonio	BANCO SANTANDER	3:32.15

400 METROS LIBRES RELEVO

Récord: 4:25.85 2013 GF BANAMEX

R Contreras, N Solís, A García, R Trejo

LUGAR	NOMBRE	EQUIPO	TIEMPO
1º	Contreras, Roberto Solís, Napoleón García, Arturo Trejo, Rafael	GF BANAMEX	4:25.85
2º	Flores, Eduardo Neria, Jorge Acosta, Alfredo Medina, Enrique	GF BBVA BANCOMER	4:42.02
3º	Sánchez, Edmundo Vega, José de Jesús García, Víctor Elizondo, Jesús Alan	BANCO DE MÉXICO	4:51.66

200 METROS COMBINADO RELEVO

Récord: 2:18.69 2013 GF BANAMEX

A García, R Contreras, N Solís, E Ramírez

LUGAR	NOMBRE	EQUIPO	TIEMPO
1º	García, Arturo Contreras, Roberto Solís, Napoleón Ramírez, Enrique	GF BANAMEX	2:18.69
2º	Acosta, Alfredo Flores, Eduardo Medina, Enrique Neria, Jorge	GF BBVA BANCOMER	2:24.39
3º	Peralta, Ricardo Meza, José Luis Jardon, Alejandro Ramírez, Juventino	GF SCOTIABANK	2:27.55

RESULTADOS INDIVIDUALES

LUGAR	NOMBRE	EQUIPO	PUNTOS
1º	García, Arturo	GF BANAMEX	54
2º	Contreras, Roberto	GF BANAMEX	52
3º	García, Francisco	GF BBVA BANCOMER	43

CATEGORÍA 7

50 METROS LIBRES

Récord: 30.75* 2012 Rodolfo Hamano – GF BBVA BANCOMER

LUGAR	NOMBRE	EQUIPO	TIEMPO
1º	Hamano, Rodolfo	GF BBVA BANCOMER	31.28
2º	Molina, Roberto	GF BANAMEX	35.03
3º	García, Abraham	GF BBVA BANCOMER	38.53

100 METROS LIBRES

Récord: 1:10.74* 2012 Rodolfo Hamano – GF BBVA BANCOMER

LUGAR	NOMBRE	EQUIPO	TIEMPO
1º	Hamano, Rodolfo	GF BBVA BANCOMER	1:11.72
2º	Molina, Roberto	GF BANAMEX	1:18.27
3º	Guevara, Pedro	GF BBVA BANCOMER	1:22.98

200 METROS LIBRES

Récord: 2:42.54* 2010 Rodolfo Hamano – GF BBVA BANCOMER

LUGAR	NOMBRE	EQUIPO	TIEMPO
1º	Ramos, Hugo	GF BBVA BANCOMER	2:42.72
2º	Hamano, Rodolfo	GF BBVA BANCOMER	2:42.88
3º	Guevara, Pedro	GF BBVA BANCOMER	3:05.17

400 METROS LIBRES

Récord: 5:58.52* 2012 Humberto Pánuco – BANCO DE MÉXICO

LUGAR	NOMBRE	EQUIPO	TIEMPO
1º	Pánuco, Humberto	BANCO DE MÉXICO	5:40.47* N.R.
2º	Rodríguez, Hugo	SHCP	5:44.96
3º	Ramos, Hugo	GF BBVA BANCOMER	5:55.37

1,500 METROS LIBRES

Récord: 23:59.25* 2008 Rodolfo Rodríguez – BANCOMEXT

LUGAR	NOMBRE	EQUIPO	TIEMPO
1º	Rodríguez, Hugo	SHCP	23:26.05* N.R.
2º	Ramos, Hugo	GF BBVA BANCOMER	24:01.79
3º	Millán, Alberto	GF BANAMEX	26:03.87

50 METROS DORSO

Récord: 39.06* 2008 Arturo Serralde – GNP

LUGAR	NOMBRE	EQUIPO	TIEMPO
1º	Pánuco, Humberto	BANCO DE MÉXICO	37.09* N.R.
2º	Ramos, Hugo	GF BBVA BANCOMER	42.86
3º	Molina, Roberto	GF BANAMEX	43.10

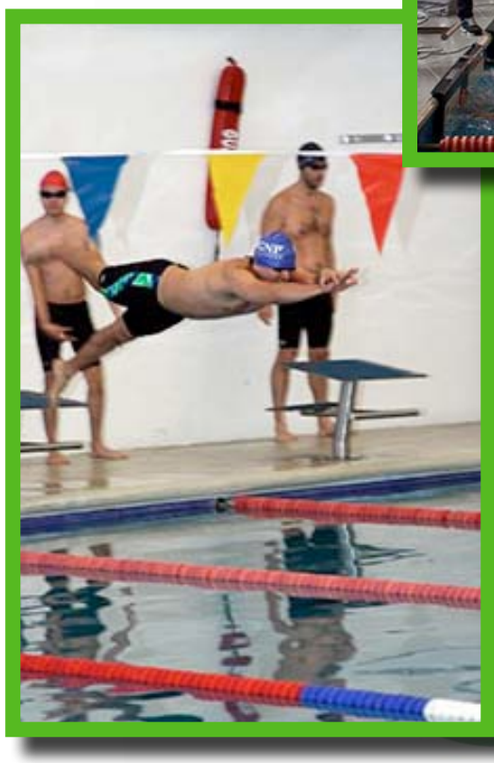

100 METROS DORSO

Récord: 1:31.04* 2011 Félix Cordero – BANCO DE MÉXICO

LUGAR	NOMBRE	EQUIPO	TIEMPO
1º	Molina, Roberto	GF BANAMEX	1:36.35
2º	Ramos, Hugo	GF BBVA BANCOMER	1:36.65
3º			

200 METROS DORSO

Récord: 3:00.42* 2012 Humberto Pánuco – BANCO DE MÉXICO

LUGAR	NOMBRE	EQUIPO	TIEMPO
1º	Pánuco, Humberto	BANCO DE MÉXICO	3:00.85
2º	Rodríguez, Hugo	SHCP	3:15.38
3º	Ramos, Hugo	GF BBVA BANCOMER	3:32.63

50 METROS PECHO

Récord: 42.78* 2010 José Alfredo Muñoz – BANCO DE MÉXICO

LUGAR	NOMBRE	EQUIPO	TIEMPO
1º	Millán, Alberto	GF BANAMEX	44.97
2º	García, Abraham	GF BBVA BANCOMER	46.53
3º	Roldan, José Antolín	GF HSBC MÉXICO	49.03

100 METROS PECHO

Récord: 1:37.53* 2008 Salomón Nocul – BANCO AZTECA

LUGAR	NOMBRE	EQUIPO	TIEMPO
1º	Millán, Alberto	GF BANAMEX	1:45.29
2º	Roldan, José Antolín	GF HSBC MÉXICO	1:47.57
3º	García, Abraham	GF BBVA BANCOMER	1:47.68

200 METROS PECHO

Récord: 3:40.31* 2011 Rosendo Millán – GF BANAMEX

LUGAR	NOMBRE	EQUIPO	TIEMPO
1º	Rodríguez, Hugo	SHCP	3:22.64* N.R.
2º	Millán, Alberto	GF BANAMEX	3:47.62
3º	García, Abraham	GF BBVA BANCOMER	3:57.84

50 METROS MARIPOSA

Récord: 34.74* 2012 Humberto Pánuco – BANCO DE MÉXICO

LUGAR	NOMBRE	EQUIPO	TIEMPO
1º	Pánuco, Humberto	BANCO DE MÉXICO	34.08* N.R.
2º	Hamano, Rodolfo	GF BBVA BANCOMER	34.96
3º	Molina, Roberto	GF BANAMEX	42.05

100 METROS MARIPOSA

Récord: 1:20.95* 2012 Humberto Pánuco – BANCO DE MÉXICO

LUGAR	NOMBRE	EQUIPO	TIEMPO
1º	Pánuco, Humberto	BANCO DE MÉXICO	1:23.07
2º	Hamano, Rodolfo	GF BBVA BANCOMER	1:30.89
3º	Ruiz, Raúl	GF BBVA BANCOMER	1:54.27

200 METROS MARIPOSA

Récord: 3:39.39* 2010 Félix Cordero – BANCO DE MÉXICO

LUGAR	NOMBRE	EQUIPO	TIEMPO
1º	Pánuco, Humberto	BANCO DE MÉXICO	3:28.25* N.R.
2º	Rodríguez, Hugo	SHCP	3:30.61
3º	Navarro, Luis Felipe	BANCO DE MÉXICO	4:15.40

200 METROS COMBINADO INDIVIDUAL

Récord: 3:11.39* 2010 Rodolfo Hamano – GF BBVA BANCOMER

LUGAR	NOMBRE	EQUIPO	TIEMPO
1º	Rodríguez, Hugo	SHCP	3:08.66* N.R.
2º	Hamano, Rodolfo	GF BBVA BANCOMER	3:17.59
3º	Millán, Alberto	GF BANAMEX	3:37.46

RESULTADOS INDIVIDUALES

LUGAR	NOMBRE	EQUIPO	PUNTOS
1º	Pánuco, Humberto	BANCO DE MÉXICO	54
2º	Rodríguez, Hugo	SHCP	48
3º	Hamano, Rodolfo	GF BBVA BANCOMER	46

CATEGORÍA 8

50 METROS LIBRES

Récord: 33.75* 2008 Ernesto Luna – GF BANAMEX

LUGAR	NOMBRE	EQUIPO	TIEMPO
1º	Espinoza, Gregorio	INFONACOT	35.52
2º	Jiménez, Javier	FENASIB	36.26
3º	Cáliz, Ricardo	NACIONAL FINANCIERA	36.73

100 METROS LIBRES

Récord: 1:17.53* 2009 José Luis Rosas – GF BBVA BANCOMER

LUGAR	NOMBRE	EQUIPO	TIEMPO
1º	Rodríguez, Rodolfo	BANCOMEXT	1:20.00
2º	Herrera, Enrique	GF BBVA BANCOMER	1:20.84
3º	Cáliz, Ricardo	NACIONAL FINANCIERA	1:28.02

200 METROS LIBRES

Récord: 2:56.35* 2009 José Luis Rosas – GF BBVA BANCOMER

LUGAR	NOMBRE	EQUIPO	TIEMPO
1º	Rodríguez, Rodolfo	BANCOMEXT	3:03.16
2º	Herrera, Enrique	GF BBVA BANCOMER	3:06.20
3º	Infante, Servando	GF BBVA BANCOMER	4:36.47

400 METROS LIBRES

Récord: 6:20.92* 2010 José Luis Rosas – GF BBVA BANCOMER

LUGAR	NOMBRE	EQUIPO	TIEMPO
1º	Rodríguez, Rodolfo	BANCOMEXT	6:24.78
2º	Herrera, Enrique	GF BBVA BANCOMER	6:49.05
3º	Calleja, Marco A.	BANCOMEXT	7:36.02

1,500 METROS LIBRES

Récord: 25:22.10* 2012 Rodolfo Rodríguez – BANCOMEXT

LUGAR	NOMBRE	EQUIPO	TIEMPO
1º	Rodríguez, Rodolfo	BANCOMEXT	25:45.00
2º	Herrera, Enrique	GF BBVA BANCOMER	28:17.92
3º	Calleja, Marco A.	BANCOMEXT	30:28.66

50 METROS DORSO

Récord: 41.86* 2012 Gregorio Espinosa – INFONACOT

LUGAR	NOMBRE	EQUIPO	TIEMPO
1º	Cordero, Félix	BANCO DE MÉXICO	40.61* N.R.
2º	Espinosa, Gregorio	INFONACOT	42.98
3º	Cáliz, Ricardo	NACIONAL FINANCIERA	44.59

100 METROS DORSO

Récord: 1:37.05* 2012 Gregorio Espinosa – INFONACOT

LUGAR	NOMBRE	EQUIPO	TIEMPO
1º	Cordero, Félix	BANCO DE MÉXICO	1:31.21* N.R.
2º	Espinosa, Gregorio	INFONACOT	1:39.39
3º	Cáliz, Ricardo	NACIONAL FINANCIERA	1:40.68

200 METROS DORSO

Récord: 4:03.19* 2009 Luis Ramírez – BANAMEX

LUGAR	NOMBRE	EQUIPO	TIEMPO
1º	Cordero, Félix	BANCO DE MÉXICO	3:28.79* N.R.
2º	Cáliz, Ricardo	NACIONAL FINANCIERA	3:59.26
3º	López, Marco Antonio	BANCO SANTANDER	4:15.18

50 METROS PECHO

Récord: 43.56* 2012 Alejandro Olivo – GF SCOTIABANK

LUGAR	NOMBRE	EQUIPO	TIEMPO
1º	Jiménez, Javier	FENASIB	45.28
2º	Alba, Luis Gabriel	BANCO DE MÉXICO	46.38
3º	Galán, Jesús	BANCOMEXT	57.78

100 METROS PECHO

Récord: 1:42.63* 2012 Alejandro Olivo – GF SCOTIABANK

LUGAR	NOMBRE	EQUIPO	TIEMPO
1º	Jiménez, Javier	FENASIB	1:42.36* N.R.
2º	Alba, Luis Gabriel	BANCO DE MÉXICO	1:48.21
3º	Herrera, Enrique	GF BBVA BANCOMER	1:54.30

200 METROS PECHO

Récord: 3:5059* 2012 Alejandro Olivo – GF SCOTIABANK

LUGAR	NOMBRE	EQUIPO	TIEMPO
1º	Jiménez, Javier	FENASIB	3:52.94
2º	Alba, Luis Gabriel	BANCO DE MÉXICO	3:57.69
3º	Herrera, Enrique	GF BBVA BANCOMER	4:14.46

50 METROS MARIPOSA

Récord: 39.17* 2012 avier Jiménez – FENASIB

LUGAR	NOMBRE	EQUIPO	TIEMPO
1º	Cordero, Félix	BANCO DE MÉXICO	36.12* N.R.
2º	Jiménez, Javier	FENASIB	38.71
3º	Espinoza, Gregorio	INFONACOT	42.54

100 METROS MARIPOSA

Récord: 1:55.37* 2012 Gregorio Espinosa – INFONACOT

LUGAR	NOMBRE	EQUIPO	TIEMPO
1º	Cordero, Félix	BANCO DE MÉXICO	1:34.22* N.R.
2º	Jiménez, Javier	FENASIB	1:50.17
3º	Espinosa, Gregorio	INFONACOT	1:56.76

200 METROS COMBINADO INDIVIDUAL

Récord: 3:34.65* 2010 José Luis Rosas – GF BBVA BANCOMER

LUGAR	NOMBRE	EQUIPO	TIEMPO
1º	Cordero, Félix	BANCO DE MÉXICO	3:29.92* N.R.
2º	Espinosa, Gregorio	INFONACOT	3:39.85
3º	Rodríguez, Rodolfo	BANCOMEXT	3:45.23

RESULTADOS INDIVIDUALES

LUGAR	NOMBRE	EQUIPO	PUNTOS
1º	Cordero, Félix	BANCO DE MÉXICO	54
2º	Jiménez, Javier	FENASIB	48
3º	Rodríguez, Rodolfo	BANCOMEXT	47

CATEGORÍA 9

50 METROS LIBRES

Récord: 34.68* 2011 Manuel Ruelas – CNBV

LUGAR	NOMBRE	EQUIPO	TIEMPO
1º	Luna, Ernesto	GF BANAMEX	35.55
2º	Ramírez, Luis	GF BANAMEX	39.80
3º	Sánchez, Juan Ramón	GF BBVA BANCOMER	45.07

100 METROS LIBRES

Récord: 1:17.37* 2011 José Luis Rosas – GF BBVA BANCOMER

LUGAR	NOMBRE	EQUIPO	TIEMPO
1º	Luna, Ernesto	GF BANAMEX	1:21.74
2º	Rosas, José Luis	GF BBVA BANCOMER	1:22.60
3º	Ramírez, Luis	GF BANAMEX	1:30.49

200 METROS LIBRES

Récord: 2:47.40* 2008 Manuel Ruelas – CNBV

LUGAR	NOMBRE	EQUIPO	TIEMPO
1º	Rosas, José Luis	GF BBVA BANCOMER	3:07.17
2º	Luna, Ernesto	GF BANAMEX	3:14.69
3º	Ramírez, Luis	GF BANAMEX	3:18.92

400 METROS LIBRES

Récord: 6:16.21* 2011 José Luis Rosas – GF BBVA BANCOMER

LUGAR	NOMBRE	EQUIPO	TIEMPO
1º	Rosas, José Luis	GF BBVA BANCOMER	6:44.42
2º	Ramírez, Luis	GF BANAMEX	7:09.45
3º	García, Felipe Manuel	GF BANAMEX	9:51.21

50 METROS DORSO

Récord: 41.23* 2008 Ignacio Hidalgo – BANCO SANTANDER

LUGAR	NOMBRE	EQUIPO	TIEMPO
1º	Luna, Ernesto	GF BANAMEX	45.58
2º	Rosas, José Luis	GF BBVA BANCOMER	49.28
3º	García, Felipe Manuel	GF BANAMEX	1:13.62

100 METROS DORSO

Récord: 1:44.77* 2011 José Luis Rosas – GF BBVA BANCOMER

LUGAR	NOMBRE	EQUIPO	TIEMPO
1º	Rosas, José Luis	GF BBVA BANCOMER	1:52.39
2º	Ramírez, Luis	GF BANAMEX	1:55.58
3º	García, Felipe Manuel	GF BANAMEX	2:53.96

200 METROS DORSO

Récord: 4:15.57* 2011 Luis Ramírez – GF BANAMEX

LUGAR	NOMBRE	EQUIPO	TIEMPO
1º	Rosas, José Luis	GF BBVA BANCOMER	4:07.73* N.R.
2º	Ramírez, Luis	GF BANAMEX	4:21.92
3º	Sánchez, Juan Ramón	GF BBVA BANCOMER	5:09.06

50 METROS PECHO

Récord: 48.75* 2009 Francisco Hernández – BANCO SANTANDER

LUGAR	NOMBRE	EQUIPO	TIEMPO
1º	Luna, Ernesto	GF BANAMEX	47.26* N.R.
2º	Sánchez, Juan Ramón	GF BBVA BANCOMER	48.61

100 METROS PECHO

Récord: 1:55.45* 2011 Francisco Hernández – BANCO SANTANDER

LUGAR	NOMBRE	EQUIPO	TIEMPO
1º	Luna, Ernesto	GF BANAMEX	1:47.39* N.R.
2º	Sánchez, Juan Ramón	GF BBVA BANCOMER	1:53.82

RESULTADOS INDIVIDUALES

LUGAR	NOMBRE	EQUIPO	PUNTOS
1º	Luna, Ernesto	GF BANAMEX	52
2º	Rosas, José Luis	GF BBVA BANCOMER	50
3º	Ramírez, Luis	GF BANAMEX	40

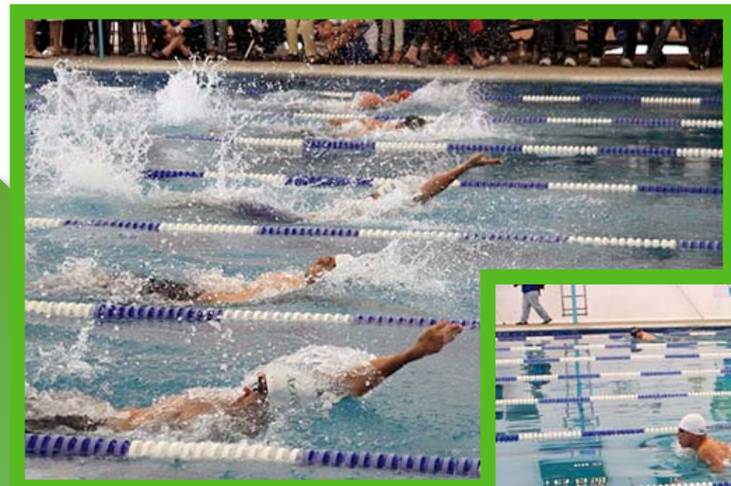

CATEGORÍA 10

50 METROS LIBRES

LUGAR	NOMBRE	EQUIPO	TIEMPO
1º	Ruelas, Manuel	CNBV	36.19
2º	García, Francisco	NACIONAL FINANCIERA	43.39
3º	Castaña, Víctor	NACIONAL FINANCIERA	44.15

100 METROS LIBRES

LUGAR	NOMBRE	EQUIPO	TIEMPO
1º	Ruelas, Manuel	CNBV	1:19.75
2º	Hernández, Francisco	BANCO SANTANDER	1:31.97
3º	García, Francisco	NACIONAL FINANCIERA	1:39.70

200 METROS LIBRES

LUGAR	NOMBRE	EQUIPO	TIEMPO
1º	Ruelas, Manuel	CNBV	2:54.26
2º	Hernández, Francisco	BANCO SANTANDER	3:27.83
3º	García, Francisco	NACIONAL FINANCIERA	3:38.62

50 METROS DORSO

LUGAR	NOMBRE	EQUIPO	TIEMPO
1º	Ruelas, Manuel	CNBV	41.86
2º	Sánchez, Federico	GF BBVA BANCOMER	52.95
3º	García, Francisco	NACIONAL FINANCIERA	53.69

100 METROS DORSO

LUGAR	NOMBRE	EQUIPO	TIEMPO
1º	Ruelas, Manuel	CNBV	1:36.52
2º	García, Francisco	NACIONAL FINANCIERA	1:55.71
3º	Sánchez, Federico	GF BBVA BANCOMER	1:57.86

200 METROS DORSO

LUGAR	NOMBRE	EQUIPO	TIEMPO
1º	García, Francisco	NACIONAL FINANCIERA	4:19.44
2º	Sánchez, Federico	GF BBVA BANCOMER	4:20.19

50 METROS PECHO

LUGAR	NOMBRE	EQUIPO	TIEMPO
1º	Cancino, Sergio	BANCOMEXT	53.19
2º	Hernández, Francisco	BANCO SANTANDER	57.39
3º	Casaña, Víctor	NACIONAL FINANCIERA	57.53

100 METROS PECHO

LUGAR	NOMBRE	EQUIPO	TIEMPO
1º	Hernández, Francisco	BANCO SANTANDER	2:01.35
2º	Cancino, Sergio	BANCOMEXT	2:07.98
3º	Jasso, Armando	BANCOMEXT	2:12.01

200 METROS PECHO

LUGAR	NOMBRE	EQUIPO	TIEMPO
1º	Hernández, Francisco	BANCO SANTANDER	4:39.90
2º	Jasso, Armando	BANCOMEXT	4:47.91
3º	Cancino, Sergio	BANCOMEXT	5:09.98

50 METROS MARIPOSA

LUGAR	NOMBRE	EQUIPO	TIEMPO
1º	Ruelas, Manuel	CNBV	36.48
2º	Casaña, Víctor	NACIONAL FINANCIERA	1:01.55

400 METROS LIBRES RELEVO

Récord: 5:06.93 2013 GF BBVA BANCOMER

E Herrera, P Guevara, R Hamano, H Ramos

LUGAR	NOMBRE	EQUIPO	TIEMPO
1º	Herrera, Enrique Guevara, Pedro Hamano, Rodolfo Ramos, Hugo	GF BBVA BANCOMER	5:06.93
2º	Cordero, Félix Alba, Luis Gabriel Navarro, Luis Felipe Panuco, Humberto	BANCO DE MÉXICO	5:21.12
3º	Alcantar, Héctor Pérez, Armando Luna, Ernesto Molina, Roberto	GF BANAMEX	5:32.39

200 METROS COMBINADO RELEVO

Récord: 2:33.43 2013 BANCO DE MÉXICO
H Panuco, L Alba, F Cordero, L Navarro

LUGAR	NOMBRE	EQUIPO	TIEMPO
1º	Panuco, Humberto Alba, Luis Gabriel Cordero, Félix Navarro, Luis Felipe	BANCO DE MÉXICO	2:33.43
2º	Ramos, Hugo García, Abraham Hamano, Rodolfo Herrera, Enrique	GF BBVA BANCOMER	2:39.88
3º	Molina, Roberto Luna, Héctor Millán, Alberto Luna, Ernesto	GF BANAMEX	2:51.03

RESULTADOS INDIVIDUALES

LUGAR	NOMBRE	EQUIPO	PUNTOS
1º	Ruelas, Manuel	CNBV	54
2º	Hernández, Francisco	BANCO SANTANDER	43
3º	García, Francisco	NAFIN	41

400 METROS LIBRES RELEVO CAMPEONES

Récord: 4:15.30* 2013 GF BANAMEX D Mendez, A Garcia, N Solis, R Trejo

LUGAR	NOMBRE		TIEMPO
1º	Méndez, Diego García, Arturo Solís, Napoleón Trejo, Rafael	GF BANAMEX	4:15.30* N.R.
2º	Martínez, Isaac Savovic, Nicolás Ruiz, Iván Omar Medina, Enrique	GF BBVA BANCOMER	4:24.65
3º	Meza, Roberto Espinosa, Rafael Bueno, Xavier Compean, Ernesto	BANCO AZTECA	4:35.08

200 METROS COMBINADO RELEVO CAMPEONES

Récord: 2:05.50* 2010 GF HSBC MÉXICO

LUGAR	NOMBRE	EQUIPO	TIEMPO
1º	García, Arturo Trejo, Rafael Solís, Napoleón Méndez, Diego	GF BANAMEX	2:08.32
2º	Ruiz, Iván Omar Yáñez, Juan Manuel Medina, Enrique Canepa, Jonathan	GF BBVA BANCOMER	2:12.10
3º	Meza, Roberto Compean, Ernesto Espinosa, Rafael Montoya, Luis	BANCO AZTECA	2:14.20

200 METROS LIBRES RELEVO MIXTO 1 - 3

Récord: 2:03.55 2013 GF BBVA BANCOMER

K Murguía, I Ruiz, A Camacho, J Canepa

LUGAR	NOMBRE	EQUIPO	TIEMPO
1º	Murguía, Karen Renata Ruiz, Iván Omar Camacho, Alma Canepa, Jonathan	GF BBVA BANCOMER	2:03.55
2º	Cariño, Iván Quiroz, Sandra Ramírez, Adriana Méndez, Diego	GF BANAMEX	2:09.48
3º	Fuentes, Elias Ocampo, Karla Mitre, Erick Gorraez, Gina	GNP	2:17.75

200 METROS COMBINADO RELEVO MIXTO 1 - 3

Récord: 2:22.52 2013 GF BBVA BANCOMER

I Ruiz, J Yáñez, A Camacho, K Murguía

LUGAR	NOMBRE	EQUIPO	TIEMPO
1º	Ruiz, Iván Omar Yáñez, Juan Manuel Camacho, Alma Murguía, Karen Renata	GF BBVA BANCOMER	2:22.52
2º	Jiménez, Stephanie Compean, Ernesto Espinosa, Rafael Martínez, Daniela	BANCO AZTECA	2:29.13
3º	Méndez, Diego Montgomery, Mark Ramírez, Adriana Reyes, Ma. Guadalupe	GF BANAMEX	2:33.49

200 METROS LIBRES RELEVO MIXTO 4 - 6

Récord: 2:10.16 2013 GF BBVA BANCOMER

M Fajardo, E Flores, R Ramírez, E Medina

LUGAR	NOMBRE	EQUIPO	TIEMPO
1º	Fajardo, Ma. Rosario Flores, Eduardo Ramírez, Ruby Medina, Enrique	GF BBVA BANCOMER	2:10.16
2º	Ramírez, Rene Valencia, Claudia Vega, Michelle Lozano, Luis Javier	GF HSBC MÉXICO	2:14.31
3º	Rosales, Francisco Corona, Brisa Pórtela, Tania Ponce, Alejandro	BANCO AZTECA	2:15.37

200 METROS COMBINADO RELEVO MIXTO 4 - 6

Récord: 2:28.35 2013 GF BBVA BANCOMER

R Ramírez, E Flores, E Medina, M Fajardo

LUGAR	NOMBRE	EQUIPO	TIEMPO
1º	Ramírez, Ruby Flores Eduardo Medina, Enrique Fajardo, Ma. Rosario	GF BBVA BANCOMER	2:28.35
2º	Rolland, Lizette Rosales, Francisco Ramírez, Luis Felipe Pórtela, Tania	BANCO AZTECA	2:28.96
3º	Hernández, Miguel Ángel Ramírez, Rene Vega, Michelle Valencia, Claudia	GF HSBC MÉXICO	2:34.02

200 METROS LIBRES RELEVO MIXTO 7 - 11

Récord: 2:22.30 2013 GF BBVA BANCOMER

L Saracho, H Ramos, R Hamano, L Caballero

LUGAR	NOMBRE	EQUIPO	TIEMPO
1º	Saracho, Laura Ramos, Hugo Hamano, Rodolfo Caballero, Leticia	GF BBVA BANCOMER	2:22.30
2º	Delgado, David Ávila, Concepción Aranda, Ana Julia Rodríguez, Rodolfo	BANCOMEXT	2:56.43
3º	Molina, Roberto Cárdenas, Edna Vázquez, Dolores Luna, Ernesto	GF BANAMEX	3:07.80

200 METROS COMBINADO RELEVO MIXTO 7 - 11
Récord: 2:51.59 2013 GF BBVA BANCOMER
H Ramos, M Varela, R Hamano, L Caballero

LUGAR	NOMBRE	EQUIPO	TIEMPO
1º	Ramos, Hugo Varela, Ma. Elena Hamano, Rodolfo Caballero, Leticia	GF BBVA BANCOMER	2:51.59
2º	Cardenas, Edna Luna Ernesto Molina, Roberto Vazquez, Dolores	GF BANAMEX	3:38.73
3º	Avila, Concepcion Galan, Jesus Rodriguez, Rodolfo Aranda, Ana Julia	BANCOMEXT	3:41.88

200 METROS LIBRES RELEVO MIXTO CAMPEONES
Récord: 2:00.43* 2012 GF BBVA BANCOMER
I Martinez, P Quijano, E Medina

LUGAR	NOMBRE	EQUIPO	TIEMPO
1º	Medina, Enrique Murguía, Karen Renata Camacho, Alma Canepa, Jonathan	GF BBVA BANCOMER	2:03.73
2º	Meza, Roberto Pórtela, Tania Corona, Brisa Compean, Ernesto	BANCO AZTECA	2:05.52
3º	Solís, Napoleón Ramírez, Adriana Trejo, Rafael Quiroz, Sandra	GF BANAMEX	2:07.80

200 METROS COMBINADO RELEVO MIXTO CAMPEONES

Récord: 2:18.36* 2010 GF HSBC MÉXICO

LUGAR	NOMBRE	EQUIPO	TIEMPO
1º	Solís, Napoleón Ramírez, Adriana Trejo, Rafael Quiroz, Sandra	BANCO AZTECA	2:19.77
2º	Medina, Enrique Yáñez, Juan Manuel Camacho, Alma Caballero, Leticia	GF BBVA BANCOMER	2:22.28
3º	Méndez, Diego Medina, Verónica Solís, Napoleón Ramírez, Adriana	GF BANAMEX	2:27.81

CUADRO DE MEDALLAS FEMENIL

LUGAR	INSTITUCIÓN	ORO	PLATA	BRONCE	TOTAL
1°	GF BBVA BANCOMER	43	32	26	101
2°	BANCO AZTECA	12	20	9	41
3°	GF BANORTE IXE	8	4	0	12
4°	GF BANAMEX	7	16	15	38
5°	NAFIN	7	4	7	18
6°	CNBV	7	4	5	16
7°	GNP	6	8	6	20
8°	BANOBRAS	6	0	0	6
9°	FENASIB	5	1	0	6
10°	BANCOMEXT	4	14	7	25
11°	GF INTERACCIONES	4	0	1	5
11°	BANSEFI	4	0	1	5
13°	GF HSBC MÉXICO	3	7	15	25
14°	GF SCOTIABANK	3	3	4	10
15°	CONDUSEF	3	3	0	6
16°	BANCOPPEL	3	0	0	3
17°	SANTANDER	2	1	3	6
18°	INFONACOT	1	1	3	5
19°	AFORE XXI BANORTE	1	0	1	2
20°	METLIFE MÉXICO	0	2	3	5
20°	SHCP	0	2	3	5
22°	BANCO DE MÉXICO	0	2	2	4
23°	SAE	0	1	3	4
24°	CIBANCO	0	1	2	3

CUADRO DE MEDALLAS VARONIL

LUGAR	INSTITUCIÓN	ORO	PLATA	BRONCE	TOTAL
1°	GF BANAMEX	36	21	25	82
2°	GF BBVA BANCOMER	35	47	38	120
3°	BANCO DE MÉXICO	19	10	8	37
4°	BANCO AZTECA	13	17	13	43
5°	CNBV	7	3	2	12
6°	SANTANDER	6	8	9	23
7°	GNP	6	3	5	14
8°	BANCOMEXT	5	5	11	21
9°	SHCP	5	4	1	10
10°	SAE	5	1	1	7
11°	GF HSBC MÉXICO	3	6	5	14
12°	FENASIB	3	3	0	6
13°	GF SCOTIABANK	2	4	5	11
14°	NAFIN	1	6	12	19
15°	DEUTSCHE BANK	1	3	2	6
15°	INFONACOT	1	3	2	6
17°	METLIFE MÉXICO	1	2	1	4
18°	CONDUSEF	1	0	0	1
19°	BANCO AUTOFIN	0	2	3	5
20°	GF INTERACCIONES	0	2	0	2
21°	GF BANORTE IXE	0	0	1	1

CUADRO DE MEDALLAS GENERAL

LUGAR	INSTITUCIÓN	ORO	PLATA	BRONCE	TOTAL
1°	GF BBVA BANCOMER	78	79	64	221
2°	GF BANAMEX	43	37	40	120
3°	BANCO AZTECA	25	37	22	84
4°	BANCO DE MÉXICO	19	12	10	41
5°	CNBV	14	7	7	28
6°	GNP	12	11	11	34
7°	BANCOMEXT	9	19	18	46
8°	NAFIN	8	10	19	37
9°	SANTANDER	8	9	12	29
10°	GF BANORTE IXE	8	4	1	13
11°	FENASIB	8	4	0	12
12°	GF HSBC MÉXICO	6	13	20	39
13°	BANOBRAS	6	0	0	6
14°	GF SCOTIABANK	5	7	9	21
15°	SHCP	5	6	4	15
16°	SAE	5	2	4	11
17°	CONDUSEF	4	3	0	7
18°	GF INTERACCIONES	4	2	1	7
19°	BANSEFI	4	0	1	5
20°	BANCOPPEL	3	0	0	3
21°	INFONACOT	2	4	5	11
22°	METLIFE MÉXICO	1	4	4	9
23°	DEUTSCHE BANK	1	3	2	6
24°	AFORE XXI BANORTE	1	0	1	2
25°	BANCO AUTOFIN	0	2	3	5
26°	CIBANCO	0	1	2	3

TROFEOS POR EQUIPOS RAMA FEMENIL

LUGAR	INSTITUCIÓN	1°	2°	3°	TOTAL
1°	GF BBVA BANCOMER	43	32	26	101
2°	BANCO AZTECA	12	20	9	41
3°	GF BANORTE IXE	8	4	0	12

TROFEOS POR EQUIPOS RAMA VARONIL

LUGAR	INSTITUCIÓN	1°	2°	3°	TOTAL
1°	GF BANAMEX	36	21	25	82
2°	GF BBVA BANCOMER	35	47	38	120
3°	BANCO DE MÉXICO	19	10	8	37

TABLA DE RÉCORDS POR CATEGORÍA 2013

CATEGORÍA 1

50 Metros Pecho	Daniela Martínez	BANCIO AZTECA	46.87
100 Metros Pecho	Daniela Martínez	BANCO AZTECA	1:44.16
200 Metros Pecho	Daniela Martínez	BANCO AZTECA	3:45.30
50 Metros Libres	José Manuel Rodríguez	BANCO DE MÉXICO	28.74
200 Metros Libres	Daniel Carrera	GF BBVA BANCOMER	2:40.78
50 Metros Dorso	Diego Méndez	GF BANAMEX	35.27
100 Metros Dorso	Daniel Carrera	GF BBVA BANCOMER	1:20.41
100 Metros Pecho	José Manuel Rodríguez	BANCO DE MÉXICO	1:26.24
200 M. Comb. Individual	Diego Méndez	GF BANAMEX	3:07.56

CATEGORÍA 2

50 Metros Dorso	Marcela Villagómez	GF INTERACCIONES	38.77
200 Metros Mariposa	Rafael Espinosa	BANCO AZTECA	3:05.77

CATEGORÍA 3

800 Metros Libres	Alma Camacho	GF BBVA BANCOMER	11:05.76
100 Metros Mariposa	Alma Camacho	GF BBVA BANCOMER	1:27.02
200 M. Com. Individual	Alma Camacho	GF BBVA BANCOMER	2:58.39
100 Metros Dorso	Manuel Verde	GF HSBC MÉXICO	1:16.71
200 Metros Dorso	Iván Omar Ruiz	GF BBVA BANCOMER	2:57.09
100 Metros Pecho	Eugenio Blumenkron	SAE	1:19.98
200 Metros Pecho	Eugenio Blumenkron	SAE	3:08.01
100 Metros Mariposa	Ernesto Compean	BANCO AZTECA	1:08.54

CATEGORÍA 4

200 Metros Libres	Karina Ruiz	CNBV	2:35.37
400 Metros Libres	Karina Ruiz	CNBV	5:24.77
800 Metros Libres	Karina Ruiz	CNBV	11:22.65
100 Metros Pecho	Karina Ruiz	CNBV	1:33.91
200 Metros Pecho	Karina Ruiz	CNBV	3:20.39
200 M. Comb. Individual	Karina Ruiz	CNBV	3:00.66
400 Metros Libres	Juan Manuel Calderón	GNP	5:08.74
1,500 Metros Libres	Juan Manuel Calderón	GNP	20:37.22
50 Metros Mariposa	Erik Napoleón Solís	GF BANAMEX	29.12
200 Metros Mariposa	Juan Manuel Calderón	GNP	2:49.56
200 M. Comb. Individual	Juan Manuel Calderón	GNP	2:43.83

CATEGORÍA 5

800 Metros Libres	Selene Fomperosa	BANSEFI	12:39.30
100 Metros Pecho	Rocío Romo	NACIONAL FINANCIERA	1:43.91
200 M. Comb.Individual	Lizette Rolland	BANCO AZTECA	3:07.88
100 Metros Libres	Rafael Trejo	GF BANAMEX	1:00.52
200 Metros Libres	Rafael Trejo	GF BANAMEX	2:16.16
50 Metros Dorso	Enrique Medina	GF BBVA BANCOMER	34.58
100 Metros Dorso	Enrique Medina	GF BBVA BANCOMER	1:14.60
200 Metros Dorso	Enrique Medina	GF BBVA BANCOMER	2:38.87
50 Metros Mariposa	Enrique Medina	GF BBVA BANCOMER	29.79
100 Metros Mariposa	Enrique Medina	GF BBVA BANCOMER	1:09.26
200 Metros Mariposa	Enrique Medina	GF BBVA BANCOMER	2:41.11
200 M. Comb. Individual	Rafael Trejo	GF BANAMEX	2:42.53

CATEGORÍA 6

400 Metros Libres	Cinthya Menéndez	GF BANORTE IXE	6:18.92
50 Metros Dorso	Ruby Ramírez	GF BBVA BANCOMER	42.34
100 Metros Dorso	Ruby Ramírez	GF BBVA BANCOMER	1:32.79
200 Metros Dorso	Ruby Ramírez	GF BBVA BANCOMER	3:31.51
50 Metros Mariposa	Ruby Ramírez	GF BBVA BANCOMER	40.13
100 Metros Mariposa	Ruby Ramírez	GF BBVA BANCOMER	1:44.58

CATEGORÍA 7

50 Metros Libres	Leticia Caballero	GF BBVA BANCOMER	34.86
100 Metros Libres	Leticia Caballero	GF BBVA BANCOMER	1:21.44
200 Metros Libres	Leticia Caballero	GF BBVA BANCOMER	3:06.88
400 Metros Libres	Leticia Caballero	GF BBVA BANCOMER	6:53.65
800 Metros Libres	Leticia Caballero	GF BBVA BANCOMER	14:27.49
50 Metros Dorso	Leticia Caballero	GF BBVA BANCOMER	48.22
400 Metros Libres	Humberto Pánuco	BANCO DE MÉXICO	5:40.47
1,500 Metros Libres	Hugo Rodríguez	SHCP	23:26.05
50 Metros Dorso	Humberto Pánuco	BANCO DE MÉXICO	37.09
200 Metros Pecho	Hugo Rodríguez	SHCP	3:22.64
50 Metros Mariposa	Humberto Pánuco	BANCO DE MÉXICO	34.08
200 Metros Mariposa	Humberto Pánuco	BANCO DE MÉXICO	3:28.25
200 M. Comb. Individual	Hugo Rodríguez	SHCP	3:08.66

CATEGORÍA 8

50 Metros Dorso	Félix Cordero	BANCO DE MÉXICO	40.61
100 Metros Dorso	Félix Cordero	BANCO DE MÉXICO	1:31.21
200 Metros Dorso	Félix Cordero	BANCO DE MÉXICO	3:28.79
100 Metros Pecho	Javier Jiménez	FENASIB	1:42.36
50 Metros Mariposa	Félix Cordero	BANCO DE MÉXICO	36.12
100 Metros Mariposa	Félix Cordero	BANCO DE MÉXICO	1:34.22
200 M. Comb. Individual	Félix Cordero	BANCO DE MÉXICO	3:29.92

CATEGORÍA 9

200 Metros Libres	Lilia Vaca	BANOBRAS	3:07.74
200 Metros Dorso	Edna Cárdenas	GF BANAMEX	5:13.61
100 Metros Pecho	Martha Leticia Urencio	GF BBVA BANCOMER	2:13.61
200 Metros Pecho	Cristina Canela	BANCO SANTANDER	5:39.56
200 Metros Dorso	José Luis Rosas	GF BBVA BANCOMER	4:07.73
50 Metros Pecho	Ernesto Luna	GF BANAMEX	47.26
100 Metros Pecho	Ernesto Luna	GF BANAMEX	1:47.39
400 Metros Libres Relevo Campeones		GF BANAMEX	4:15.30

INSTITUCIONES PARTICIPANTES

- AFORE XXI BANORTE
- BANCA MIFEL
- BANCO AUTOFIN
- BANCO AZTECA
- BANCO DE MÉXICO
- BANCO SANTANDER
- BANCO NACIONAL DE COMERCIO EXTERIOR
- BANCOPPEL
- BANK OF AMERICA
- BANCO NACIONAL DE OBRAS Y SERVICIOS PÚBLICOS
- BANCO DEL AHORRO NACIONAL Y SERVICIOS FINANCIEROS
- CIBANCO
- CLUB DE BANQUEROS DE MÉXICO
- COMISIÓN NACIONAL BANCARIA Y DE VALORES
- COMISIÓN NACIONAL PARA LA PROTECCIÓN Y DEFENSA DE LOS USUARIOS DE LOS SERVICIOS FINANCIEROS
- DEUTSCHE BANK
- FEDERACIÓN NACIONAL DE SINDICATOS BANCARIOS
- FINANCIERA RURAL
- GRUPO FINANCIERO BANAMEX
- GRUPO FINANCIERO BANORTE IXE
- GRUPO FINANCIERA BBVA BANCOMER
- GRUPO FINANCIERO HSBC MÉXICO
- GRUPO FINANCIERO INTERACCIONES
- GRUPO FINANCIERO SCOTIABANK
- GRUPO NACIONAL PROVINCIAL
- INSTITUTO DEL FONDO NACIONAL PARA EL CONSUMO DE LOS TRABAJADORES
- INTERBANCO
- METLIFE MÉXICO SERVICIOS
- NACIONAL FINANCIERA
- PROCESAR
- SERVICIO DE ADMINISTRACIÓN Y ENAJENACIÓN DE BIENES
- SECRETARÍA DE HACIENDA Y CRÉDITO PÚBLICO
- SOCIEDAD HIPOTECARIA FEDERAL
- UBS BANK MÉXICO

SQUASH

juegos bancarios 2013

COORDINADOR:	ROBERTO MANDUJANO SOLÓRZANO
LUGAR DE COMPETENCIA:	CLUB CIUDAD DE MÉXICO
INSTITUCIONES PARTICIPANTES:	29
TOTAL DE COMPETIDORES:	191
RAMA FEMENIL:	19
RAMA VARONIL:	172

RESULTADOS GENERALES

CATEGORÍA "A" FEMENIL
6 competidoras, Round Robin, 15 juegos.

LUGAR	COMPETIDOR	INSTITUCIÓN
1°	Iliana Carrillo	CNBV
2°	María Elena Lira	GF BBVA BANCOMER
3°	Lizbeth Solís	GF SCOTIABANK

CATEGORÍA "B" FEMENIL
11 competidoras, 12 juegos eliminatorios y 6 finales.

LUGAR	COMPETIDOR	INSTITUCIÓN
1°	María Luisa Segovia*	BANXICO
2°	Dory Guth*	GF HSBC MÉXICO
3°	Jessica Hinojosa	GF HSBC MÉXICO

*Ascienden a la Categoría "A"

CATEGORÍA "1a. FUERZA"
10 competidores, 20 juegos eliminatorios y 4 finales.

LUGAR	COMPETIDOR	INSTITUCIÓN
1°	Adán Parras	GF BBVA BANCOMER
2°	Enrique Melgarejo	NAFIN
3°	Juan José Joven	BANCO AZTECA

CATEGORÍA "AA" VARONIL
8 competidores, 12 juegos eliminatorios y 4 finales.

LUGAR	COMPETIDOR	INSTITUCIÓN
1°	Sergio Pozos*	FINRURAL
2°	José Alberto Baeza*	GF BANORTE IXE
3°	Sergio Díaz	CNBV

*Ascienden a la Categoría "1ª. Fuerza"

CATEGORÍA "A" VARONIL
23 competidores, 38 juegos eliminatorios y 8 finales.

LUGAR	COMPETIDOR	INSTITUCIÓN
1°	Emmanuel Meza*	BANCO AZTECA
2°	Roberto Amilpa*	BANCO AZTECA
3°	Aarón Carrasco*	GF HSBC MÉXICO

*Ascienden a la Categoría "AA"

CATEGORÍA "B" VARONIL
26 competidores, 31 juegos eliminatorios y 16 finales.

LUGAR	COMPETIDOR	INSTITUCIÓN
1°	Eduardo Corona*	GF BANAMEX
2°	Fernando Escalante*	NAFIN
3°	Norberto Corona*	BANCOPPEL

*Ascienden a Categoría "A"

CATEGORÍA "C" VARONIL
18 competidores, 18 juegos eliminatorios y 12 finales.

LUGAR	COMPETIDOR	INSTITUCIÓN
1°	Alfredo Morlán*	CNBV
2°	César Hernández*	GF SCOTIABANK
3°	Victor Manuel Márquez*	BANXICO

*Ascienden a Categoría "A"

BANCOMEXT

Santander

CATEGORÍA "D" VARONIL
48 competidores, 48 juegos eliminatorios y 16 finales.

LUGAR	COMPETIDOR	INSTITUCIÓN
1°	Mauricio Espinoza*	BANCO AZTECA
2°	Mauricio Torres*	BANXICO
3°	Sergio Ortiz*	GF BBVA BANCOMER

*Ascienden a Categoría "A"

CATEGORÍA "MÁSTER A"
8 competidores, 6 juegos eliminatorios y 4 finales.

LUGAR	COMPETIDOR	INSTITUCIÓN
1°	Mario Arroyo	BANXICO
2°	Francisco Anleu	GF HSBC MÉXICO
3°	Jorge González	GF BBVA BANCOMER

CATEGORÍA "MÁSTER B"
4 competidores, Round Robin a dos vueltas y 9 finales.

LUGAR	COMPETIDOR	INSTITUCIÓN
1°	Uzziel Vargas	GF BBVA BANCOMER
2°	Óscar Robledo	GF SCOTIABANK
3°	Alberto Viosca	GF SCOTIABANK

CATEGORÍA "MÁSTER C"
26 competidores, 28 juegos eliminatorios y 16 finales.

LUGAR	COMPETIDOR	INSTITUCIÓN
1°	Miguel Ángel Muedano	GF BANAMEX
2°	Felipe Hernández	BANXICO
3°	Alfredo Carrillo	BANOBRAS

CUADRO DE MEDALLAS

LUGAR	INSTITUCIÓN	ORO	PLATA	BRONCE	TOTAL
1°	BANCO DE MÉXICO	2	2	1	5
2°	GF BBVA BANCOMER	2	1	2	5
3°	BANCO AZTECA	2	1	1	4
4°	CNBV	2	-	1	3
5°	GF BANAMEX	2	-	-	2
6°	FINANCIERA RURAL	1	-	-	1
7°	GF SCOTIABANK	-	2	2	4
8°	GF HSBC MÉXICO	-	2	2	4
9°	NACIONAL FINANCIERA	-	2	-	2
10°	GF BANORTE IXE	-	1	-	1
11°	BANCOPPEL	-	-	1	1
12°	BANOBRAS	-	-	1	
		11	**11**	**11**	**33**

FEMENIL

LUGAR	INSTITUCIÓN	ORO	PLATA	BRONCE
1º	CNBV	1	0	0
2º	BANXICO	1	0	0
3º	GF HSBC MÉXICO	0	1	1
4º	GF BBVA BACOMER	0	1	0
5º	GF SCOTIABANK	0	0	1
	TOTAL	**2**	**2**	**2**

VARONIL

LUGAR	INSTITUCIÓN	ORO	PLATA	BRONCE
1º	BANCO AZTECA	2	1	1
2º	GF BBVA BANCOMER	2	0	2
3º	GF BANAMEX	2	0	0
4º	BANCO DE MÉXICO	1	2	1
5º	CNBV	1	0	1
6º	FINANCIERA RURAL	1	0	0
7º	GF SCOTIABANK	0	2	1
8º	NACIONAL FINANCIERA	0	2	0
9º	GF HSBC MÉXICO	0	1	1
10º	GF BANORTE IXE	0	1	0
11º	BANCOPPEL	0	0	1
12º	BANOBRAS	0	0	1
	TOTAL	**9**	**9**	**9**

RAMA FEMENIL

LUGAR	INSTITUCIÓN
1°	CNBV
2°	BANXICO
3°	GF HSBC MÉXICO

RAMA VARONIL

LUGAR	INSTITUCIÓN
1°	BANCO AZTECA
2°	GF BBVA BANCOMER
3°	GF BANAMEX

JUGADORES DESTACADOS

NOMBRE	CATEGORÍA	INSTITUCIÓN
Iliana Carrillo	“A” Femenil	CNBV
María Luisa Segovia	“B” Femenil	BANXICO
Adán Parras	“1a. Fuerza” Varonil	GF BBVA BANCOMER
Sergio Pozos	“AA” Varonil	FINRURAL
Emmanuel Meza	“A” Varonil	BANCO AZTECA
Eduardo Corona	“B” Varonil	GF BANAMEX
Alfredo Morlán	“C” Varonil	CNBV
Mauricio Espinoza	“D” Varonil	BANCO AZTECA
Mario Arroyo	“Máster A” Varonil	BANXICO
Uzziel Vargas	“Máster B” Varonil	GF BBVA BANCOMER
Miguel Ángel Muédano	“Máster C” Varonil	GF BANAMEX

*Se entregó fistol a cada uno de ellos.

INSTITUCIONES PARTICIPANTES

- AFORE XXI BANORTE
- BANCO AZTECA
- BANCO DE MÉXICO
- BANCO DEL AHORRO NACIONAL Y SERVICIOS FINANCIEROS
- BANCO MÓNEX
- BANCO NACIONAL DE COMERCIO EXTERIOR
- BANCO NACIONAL DE OBRAS Y SERVICIOS PÚBLICOS
- BANCO SANTANDER
- BANCOPPEL
- CIBANCO
- COMISIÓN NACIONAL BANCARIA Y DE VALORES
- FINANCIERA RURAL
- GRUPO FINANCIERO BANAMEX
- GRUPO FINANCIERO BANORTE IXE
- GRUPO FINANCIERO BBVA BANCOMER
- GF HSBC
- GRUPO FINANCIERO MULTIVA
- GRUPO FINANCIERO SCOTIABANK
- GRUPO FINANCIERO HSBC MÉXICO
- HDI SEGUROS
- INSTITUTO DEL FONDO NACIONAL PARA EL CONSUMO DE LOS TRABAJADORES
- INSTITUTO PARA LA PROTECCIÓN AL AHORRO BANCARIO
- METLIFE MÉXICO SERVICIOS
- NACIONAL FINANCIERA
- PROCESAR
- PROFUTURO GNP
- SECRETARÍA DE HACIENDA Y CRÉDITO PÚBLICO
- SERVICIO DE ADMINISTRACIÓN Y ENAJENACIÓN DE BIENES
- SOCIEDAD HIPOTECARIA FEDERAL
- UBS BANK MÉXICO

TENIS

juegos bancarios 2013

COORDINADOR:	JOSÉ LUIS GONZÁLEZ GUERRERO
LUGAR DE COMPETENCIA:	CENTRO DEPORTIVO CHAPULTEPEC Y CENTRO DEPORTIVO COYOACÁN
TOTAL DE INSTITUCIONES:	32
TOTAL DE COMPETIDORES:	293
RAMA FEMENIL:	69
RAMA VARONIL:	224

RESULTADOS GENERALES SINGLES

CATEGORÍA "A", FEMENIL

LUGAR	PARTICIPANTE	INSTITUCIÓN
1º	Alejandra Gabriela Chávez Domínguez	GF BANAMEX
2º	Mireille Abascal Arrache	GF BANAMEX
3º	Isabel Arana Uriarte	SANTANDER

CATEGORÍA "B", FEMENIL

LUGAR	PARTICIPANTE	INSTITUCIÓN
1º	Nayeli Espino Siordia	BANOBRAS
2º	Lizbeth Magali Vilchis de la Torre	GF SCOTIABANK
3º	Miriam Arroyo Sandoval	GNP

CATEGORÍA "MAESTRAS 1 (35 A 39 AÑOS)"

LUGAR	PARTICIPANTE	INSTITUCIÓN
1º	María del Carmen Valdez Barrera	GF BBVA BANCOMER
2º	María Elisa Rodríguez García Rendón	BANOBRAS
3º	Lucía Guadalupe Mondragón Jiménez	BANCOMEXT

CATEGORÍA "MAESTRAS 2 (40 A 44 AÑOS)"

LUGAR	PARTICIPANTE	INSTITUCIÓN
1º	Victoria Maldonado Román	BANCOMEXT
2º	Astrid Stevenson Carro	GF BANAMEX
3º	Cecilia González Gasca	BANOBRAS

CATEGORÍA "PLATA (45 AÑOS O MÁS)", FEMENIL

LUGAR	PARTICIPANTE	INSTITUCIÓN
1º	Marcela Rubalcava Jiménez	GF BBVA BANCOMER
2º	Silvia Torres Rodríguez	BANCOMEXT
3º	Claudia Dolores Inostrosa	GF BANORTE IXE

CATEGORÍA "A", VARONIL

LUGAR	PARTICIPANTE	INSTITUCIÓN
1º	José Luis Lechuga Manjarrez	INTERBANCO
2º	Ricardo Rizo Carrillo	GF BBVA BANCOMER
3º	José Vicente Arias Rodríguez	GF BANAMEX

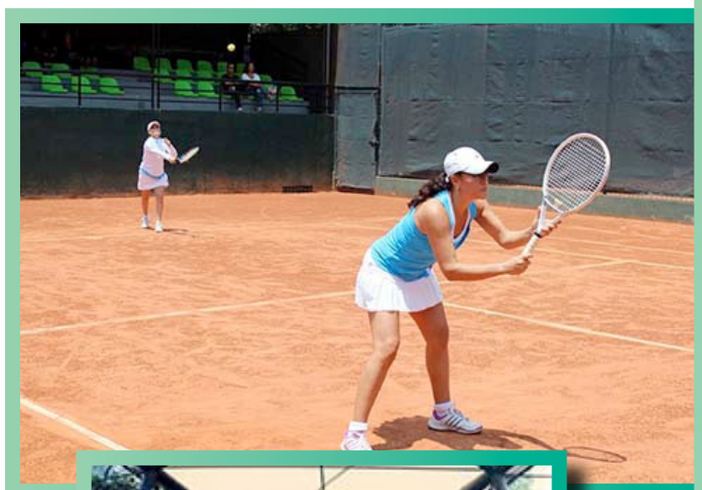

CATEGORÍA "B", VARONIL

LUGAR	PARTICIPANTE	INSTITUCIÓN
1º	José Teodoro Molina Castillo*	GF HSBC MÉXICO
2º	Eric Macías Aparicio	GF BANAMEX
3º	Ernesto Casas de la Torre	CIBANCO

*Asciende a categoría "A".

CATEGORÍA "JR. A (35 A 39 AÑOS)", VARONIL

LUGAR	PARTICIPANTE	INSTITUCIÓN
1º	Luis Arturo Pliego Escoto	SANTANDER
2º	Jorge Alberto Rodríguez Arenal	GF BANAMEX
3º	Felipe Arturo Medina Estrada	GF HSBC MÉXICO

CATEGORÍA "JR. A (40 A 44 AÑOS)", VARONIL

LUGAR	PARTICIPANTE	INSTITUCIÓN
1º	Reynaud Patrick Hayaux Du Tilly	GF HSBC MÉXICO
2º	Mauricio Iracheta Cabal	NAFIN
3º	Alonso Galicia Hernández	GNP

CATEGORÍA "JR. B (35 A 39 AÑOS)", VARONIL

LUGAR	PARTICIPANTE	INSTITUCIÓN
1º	Iván Riva Palacio Rodríguez*	SANTANDER
2º	Javier Álvarez Ríos	GF BANAMEX
3º	Sergio Osorio Vega	BANCO AZTECA

*Asciende a categoría "Jr. A (35 a 39 años)"

CATEGORÍA "JR. B (40 A 44 AÑOS)", VARONIL

LUGAR	PARTICIPANTE	INSTITUCIÓN
1º	Lucio Ricardo García Aguado*	GF BBVA BANCOMER
2º	Francisco Espinosa López Parra	BANCO AZTECA
3º	José López Navarro	PRUDENTIAL

*Asciende a categoría "Jr. A (40 a 44 años)"

CATEGORÍA "SÉNIOR (45 A 49 AÑOS)", VARONIL

LUGAR	PARTICIPANTE	INSTITUCIÓN
1º	Germán Hernández Valencia	BANCOMEXT
2º	Enrique Margain Pitman	GF SCOTIABANK
3º	Héctor García Valencia	GF BANAMEX

CATEGORÍA "MÁSTER 1 (50 A 54 AÑOS)", VARONIL

LUGAR	PARTICIPANTE	INSTITUCIÓN
1º	Jorge Cortés Rodríguez	GF BANAMEX
2º	Alfredo Castillo Hernández	GF BANAMEX
3º	Gabriel Napoleón Díaz Leyva	CNBV

CATEGORÍA "MÁSTER 2 (55 A 59 AÑOS)", VARONIL

LUGAR	PARTICIPANTE	INSTITUCIÓN
1º	Gabriel Casas Saavedra	BANXICO
2º	Miguel Moreno Vázquez	BANXICO
3º	Gustavo Aguayo López	NAFIN

CATEGORÍA "PLATA (60 AÑOS O MÁS)", VARONIL

LUGAR	PARTICIPANTE	INSTITUCIÓN
1º	José Antonio Cortés Olivera	BANXICO
2º	Alberto Balboa Pérez	GF BBVA BANCOMER
3º	Luis Durazo Laimon	INTERBANCO

RESULTADOS GENERALES DOBLES

CATEGORÍA "A", FEMENIL

LUGAR	PARTICIPANTE	INSTITUCIÓN
1º	Alejandra Chávez – Mireille Abascal	GF BANAMEX
2º	Nayeli Espino – Cecilia González	BANOBRAS

CATEGORÍA "B", FEMENIL

LUGAR	PARTICIPANTE	INSTITUCIÓN
1º	Jessica Meinguer – Laura Eugenia Nava	GF BBVA BANCOMER
2º	Mónica Rosalba Bernal – Miriam Arroyo	GNP
3º	Liliana Márquez – Laura Raquel Torillo	GF BANAMEX

CATEGORÍA "MAESTRAS 1 (35 A 39 AÑOS)"

LUGAR	PARTICIPANTE	INSTITUCIÓN
1º	Marcela Rubalcava – Carmen Valdez	GF BBVA BANCOMER
2º	Lucía G. Mondragón – Haidee Sánchez	BANCOMEXT
3º	Leticia Chávez – María Elba Luna	GNP

CATEGORÍA "MAESTRAS 2 (40 A 44 AÑOS)"

LUGAR	PARTICIPANTE	INSTITUCIÓN
1º	Rosa del Carmen Coria – Claudia Inostrosa	GF BANORTE IXE
2º	Victoria Maldonado – Silvia Torres	BANCOMEXT
3º	Astrid M. Stevenson – Martha E. González	GF BANAMEX

CATEGORÍA "A", VARONIL

LUGAR	PARTICIPANTE	INSTITUCIÓN
1º	Jorge Alberto Rodríguez – José Vicente Arias	GF BANAMEX
2º	José Luis Lechuga – Jorge Ricardez	INTERBANCO
3º	Felipe Arturo Medina – Mauricio Alejandro Ortiz	GF HSBC MÉXICO

CATEGORÍA "B", VARONIL

LUGAR	PARTICIPANTE	INSTITUCIÓN
1º	Carlos Hamid Toledo – Efraín Rojas	GF BBVA BANCOMER
2º	Eric Macías – Ramiro Garza	GF BANAMEX
3º	Rodrigo Alonso Murillo – Juan Pablo Sánchez	GF BANORTE IXE

CATEGORÍA "JR. A (35 A 39 AÑOS)", VARONIL

LUGAR	PARTICIPANTE	INSTITUCIÓN
1º	Jorge M. de Garay – Luis Arturo Pliego	SANTANDER
2º	Pedro A. Huerta – Reynaud Patrick Hayaux	GF HSBC MÉXICO
3º	Raúl Alejandro Díaz – Bruno Balcazar	GF HSBC MÉXICO

CATEGORÍA "JR. A (40 A 44 AÑOS)", VARONIL

LUGAR	PARTICIPANTE	INSTITUCIÓN
1º	Mauricio Iracheta – Joaquín Balboa	NAFIN
2º	Carlos Flores – Enrique Ramírez	BANCOMEXT
3º	Emilio Rodríguez – Luis Gerardo Pineda	SHCP

CATEGORÍA "JR. B (35 A 39 AÑOS)", VARONIL

LUGAR	PARTICIPANTE	INSTITUCIÓN
1º	Carlos E. Hernández – Rodolfo Ibarra	GF HSBC MÉXICO
2º	Gustavo R. López – Crispín González	GF BBVA BANCOMER
3º	Alejandro Alberto Arratia – Jesús Parker	BANXICO

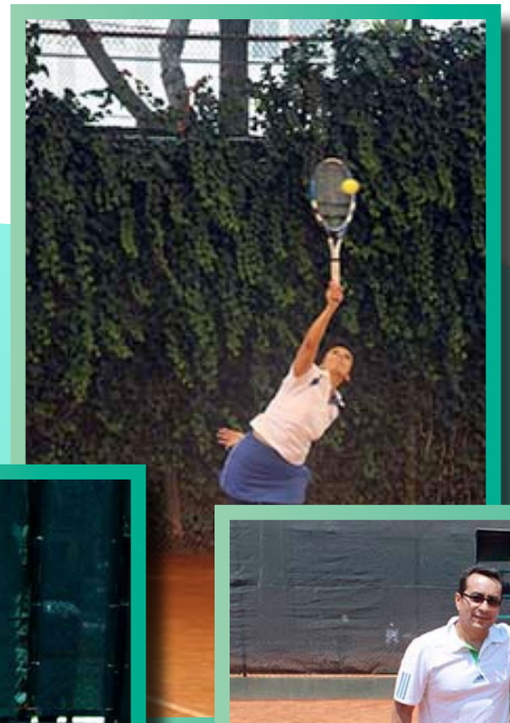

CATEGORÍA "JR. B (40 A 44 AÑOS)", VARONIL

LUGAR	PARTICIPANTE	INSTITUCIÓN
1º	Carlos Abel Arrocena – José Gil Larios	GF BANAMEX
2º	Luis Ricardo García – Jorge Guzmán	GF BBVA BANCOMER
3º	Luis Gabriel Martínez – Miguel Ángel Díaz	BANCOMEXT

CATEGORÍA "SÉNIOR (45 A 49 AÑOS)", VARONIL

LUGAR	PARTICIPANTE	INSTITUCIÓN
1º	Héctor Funes – Ignacio del Collado	GF BANAMEX
2º	Sergio Moreno – Germán Hernández	BANCOMEXT
3º	Gabriel Napoleón Díaz – Salomón Vallejo	CNBV

CATEGORÍA "MÁSTER 1 (50 A 54 AÑOS)", VARONIL

LUGAR	PARTICIPANTE	INSTITUCIÓN
1º	Jorge Cortés – Alfredo Castillo	GF BANAMEX
2º	José Ignacio Briones – Rubén Veloz	BANXICO
3º	Miguel Ángel Hernández – Dagoberto Ruiz	GNP

CATEGORÍA "MÁSTER 2 (55 A 59 AÑOS)"

LUGAR	PARTICIPANTE	INSTITUCIÓN
1º	Gabriel Casas – Miguel Moreno	BANXICO
2º	Gilberto Márquez – Gustavo Aguayo	NAFIN
3º	Humberto Osorio – Alberto Balboa	GF BBVA BANCOMER

CATEGORÍA "PLATA (60 AÑOS O MÁS)"

LUGAR	PARTICIPANTE	INSTITUCIÓN
1º	José Antonio Cortés – Mario Hernández	BANXICO
2º	Rafael Villegas – Arturo Hauser	BANCOMEXT
3º	Óscar Romano – Mario Hurtado	NAFIN

RESULTADOS GENERALES MIXTOS

CATEGORÍA "A"

LUGAR	PARTICIPANTE	INSTITUCIÓN
1º	Isabel Arana – Luis Arturo Pliego	SANTANDER
2º	Alejandra G. Chávez – J. Vicente Arias	GF BANAMEX
3º	Mireille Abascal – Jorge Cortés	GF BANAMEX

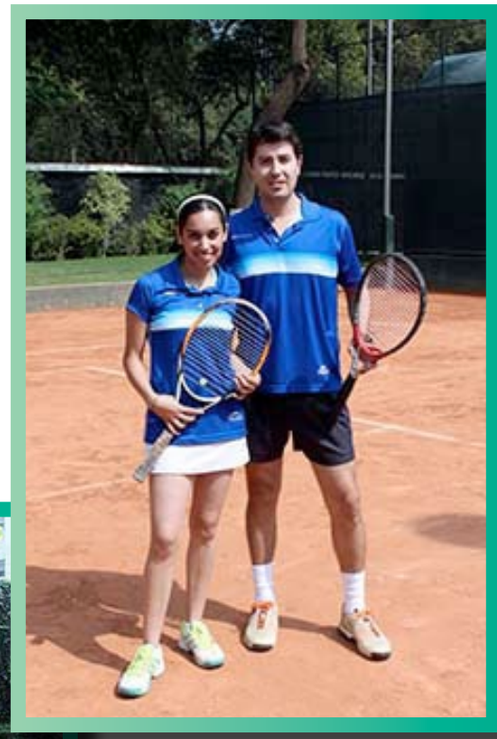

CATEGORÍA "B"

LUGAR	PARTICIPANTE	INSTITUCIÓN
1º	Laura Eugenia Nava – Carlos Hamid Toledo	GF BBVA BANCOMER
2º	Laura Raquel Torillo – Carlos Abel Arrocena	GF BANAMEX
3º	Jessica Meinguer – Gustavo Rogelio López	GF BBVA BANCOMER

CATEGORÍA "35 AÑOS Y MÁS"

LUGAR	PARTICIPANTE	INSTITUCIÓN
1º	Victoria Maldonado – Germán Hernández	BANCOMEXT
2º	Claudia Dolores Inostrosa – Rodrigo Murillo	GF BANORTE IXE
3º	María del Carmen Valdez – Efraín Rojas	GF BBVA BANCOMER

JUGADORES DESTACADOS

CATEGORÍA	PARTICIPANTE	INSTITUCIÓN
"A" Femenil	Alejandra Gabriela Chávez Domínguez	GF BANAMEX
"B" Femenil	Laura Eugenia Nava Díaz	GF BBVA BANCOMER
"Maestras 1"	María del Carmen Valdez Barrera	GF BBVA BANCOMER
"Maestras 2"	Victoria Maldonado Román	BANCOMEXT
"Plata" Femenil	Marcela Rubalcava Jiménez	GF BBVA BANCOMER
"B" Varonil	Carlos Hamid Toledo García	GF BBVA BANCOMER
"Jr. A", Varonil	Luis Arturo Pliego Escoto	SANTANDER
"Sénior" Varonil	Germán Hernández Valencia	BANCOMEXT
"Máster 1" Varonil	Jorge Cortés Rodríguez	GF BANAMEX
"Máster 2" Varonil	Gabriel Casas Saavedra	BANXICO
"Plata" Varonil	José Antonio Cortés Olivera	BANXICO

*Se entregó fistol a cada uno de ellos.

ABM
juegos bancarios 2013
fenasib

FEMENIL

LUGAR	INSTITUCIÓN	ORO	PLATA	BRONCE
1º	GF BBVA BANCOMER	5	0	2
2º	GF BANAMEX	2	4	3
3º	BANCOMEXT	2	3	1
4º	BANOBRAS	1	2	1
5º	GF BANORTE IXE	1	1	1
6º	BANCO SANTANDER	1	0	1
7º	GNP	0	1	2
8º	GF SCOTIABANK	0	1	0
	TOTAL	**12**	**12**	**11**

VARONIL

LUGAR	INSTITUCIÓN	ORO	PLATA	BRONCE
1º	GF BANAMEX	5	7	3
2º	BANCO DE MÉXICO	4	2	1
3º	BANCO SANTANDER	4	0	0
4º	GF BBVA BANCOMER	3	4	3
5º	GF HSBC MÉXICO	3	1	3
6º	BANCOMEXT	2	3	1
7º	NACIONAL FINANCIERA	1	2	2
8º	INTERBANCO	1	1	1
9º	GF BANORTE IXE	0	1	1
9º	BANCO AZTECA	0	1	1
11º	GF SCOTIABANK	0	1	0
12º	GNP	0	0	2
12º	CNBV	0	0	2
14º	CIBANCO	0	0	1
14º	PRUDENTIAL SEGUROS	0	0	1
14º	SHCP	0	0	1
	TOTAL	**23**	**23**	**23**

POR EQUIPOS FEMENIL

1º	GF BBVA BANCOMER
2º	GF BANAMEX
3º	BANCOMEXT

POR EQUIPOS VARONIL

1º	GF BANAMEX
2º	BANCO DE MÉXICO
3º	BANCO SANTANDER

CUADRO DE MEDALLAS

LUGAR	INSTITUCIÓN	ORO	PLATA	BRONCE	TOTAL
1°	GF BBVA BANCOMER	8	4	5	17
2°	GF BANAMEX	7	11	6	24
3°	BANCO SANTANDER	5	-	1	6
4°	BANCOMEXT	4	6	2	12
5°	BANCO DE MÉXICO	4	2	1	7
6°	GF HSBC MÉXICO	3	1	3	7
7°	NACIONAL FINANCIERA	1	2	2	5
8°	GF BANORTE IXE	1	2	2	5
9°	BANOBRAS	1	2	1	4
9°	INTERBANCO	1	1	1	3
11°	GF SCOTIABANK	-	2	-	2
12°	GNP	-	1	4	5
12°	BANCO AZTECA	-	1	1	2
14°	CNBV	-	-	2	2
14°	SHCP	-	-	1	1
14°	PRUDENTIAL SEGUROS	-	-	1	1
15°	CIBANCO	-	-	1	1
		35	**35**	**34**	**104**

MEDALLA AL MÉRITO DEPORTIVO

NOMBRE	INSTITUCIÓN	PARTICIPA EN JUEGOS BANCARIOS DESDE HACE
Mario Andrés Hernández Reyes	BANCO DE MÉXICO	47 años
Teodoro Gabriel Casas Saavedra	BANCO DE MÉXICO	35 años

CUERPO DE ÁRBITROS

Eduardo González
Carmelo Hernández

INSTITUCIONES PARTICIPANTES

- AFORE XXI BANORTE
- BANCA MIFEL
- BANCO AZTECA
- BANCO DE MÉXICO
- BANCO DEL AHORRO NACIONAL Y SERVICIOS FINANCIEROS
- BANCO NACIONAL DE COMERCIO EXTERIOR
- BANCO NACIONAL DE OBRAS Y SERVICIOS PÚBLICOS
- BANCO NACIONAL DEL EJÉRCITO, FUERZA AÉREA Y ARMADA
- BANCO SANTANDER
- BANK OF AMERICA
- CIBANCO
- COMISIÓN NACIONAL BANCARIA Y DE VALORES
- COMISIÓN NACIONAL PARA LA PROTECCIÓN Y DEFENSA DE LOS USUARIOS DE LOS SERVICIOS FINANCIEROS
- DEUTSCHE BANK
- FINANCIERA RURAL
- FONDO NACIONAL DE FOMENTO AL TURISMO
- GRUPO FINANCIERO BANAMEX
- GRUPO FINANCIERO BANORTE IXE
- GRUPO FINANCIERO BBVA BANCOMER
- GRUPO FINANCIERO HSBC MÉXICO
- GRUPO FINANCIERO INTERACCIONES
- GRUPO FINANCIERO MULTIVA
- GRUPO FINANCIERO SCOTIABANK
- GRUPO NACIONAL PROVINCIAL
- INSTITUTO DEL FONDO NACIONAL PARA EL CONSUMO DE LOS TRABAJADORES
- INSTITUTO PARA LA PROTECCIÓN AL AHORRO BANCARIO
- INTERBANCO
- NACIONAL FINANCIERA
- PRUDENTIAL SEGUROS
- SECRETARÍA DE HACIENDA Y CRÉDITO PÚBLICO
- SOCIEDAD HIPOTECARIA FEDERAL
- UBS BANK MÉXICO

TENIS DE MESA

juegos bancarios 2013

COORDINADOR:	CARLOS ITURBE HELGUERAS
LUGAR DE COMPETENCIA:	CENTRO DEPORTIVO COYOACÁN
INSTITUCIONES PARTICIPANTES:	11
TOTAL DE COMPETIDORES:	67
RAMA FEMENIL:	14
RAMA VARONIL:	53

RESULTADOS GENERALES, INDIVIDUALES

CATEGORÍA "A" FEMENIL

LUGAR	COMPETIDOR	INSTITUCIÓN
1°	Mariana Madrigal	GF SCOTIABANK
2°	Noemí Magaña	GF BBVA BANCOMER
3°	Linda Blando	GF BBVA BANCOMER

CATEGORÍA "B" FEMENIL

LUGAR	COMPETIDOR	INSTITUCIÓN
1°	Margarita Parra	BANXICO
2°	Claudia de la Rosa	GF BBVA BANCOMER
3°	Claudia Fanti	NAFIN

CATEGORÍA "A" VARONIL

LUGAR	COMPETIDOR	INSTITUCIÓN
1°	Germán Yáñez	BANXICO
2°	Alberto Dávila	SHF
3°	Rafael de la Mora	GF BBVA BANCOMER

CATEGORÍA "B" VARONIL

LUGAR	COMPETIDOR	INSTITUCIÓN
1°	Eduardo de la Tijera	BANCO AZTECA
2°	Jorge González	GF BANAMEX
3°	Ricardo Espinoza	GF SCOTIABANK

CATEGORÍA "C" VARONIL

LUGAR	COMPETIDOR	INSTITUCIÓN
1°	Miguel Ferrer	CECOBAN
2°	Ignacio Quintanar	GF SCOTIABANK
3°	Horacio Martín	GF BBVA BANCOMER

ABM
fenasib
BIENVENIDOS

CATEGORÍA "JUNIOR" VARONIL

LUGAR	COMPETIDOR	INSTITUCIÓN
1°	Salvador Zavala	SHF
2°	Rafael García	GF BBVA BANCOMER
3°	Luis Cervantes	BANCO AZTECA

CATEGORÍA "SÉNIOR" VARONIL

LUGAR	COMPETIDOR	INSTITUCIÓN
1°	Miguel A. Santibáñez	GF BBVA BANCOMER
2°	Gerardo Navarro	GF BANAMEX
3°	Ricardo de Jesús León	BANXICO

RESULTADOS GENERALES, DOBLES

CATEGORÍA "A" VARONIL

LUGAR	PARTICIPANTE	INSTITUCIÓN
1º	Salvador Zavala – Alberto Dávila	SHF
2º	Germán Yáñez – Ricardo León	BANXICO
3º	Rafael de la Mora – Rafael García	GF BBVA BANCOMER

CATEGORÍA "B" VARONIL

LUGAR	PARTICIPANTE	INSTITUCIÓN
1º	Francisco Otero – Fabián Espinoza	GF SCOTIABANK
2º	Federico Heredia – Martín Ramírez	NAFIN
3º	Abel Lima – Eduardo de la Tijera	BANCO AZTECA

CATEGORÍA "C" VARONIL

LUGAR	PARTICIPANTE	INSTITUCIÓN
1º	Aarón Hernández – Andrés Gutiérrez	GF SCOTIABANK
2º	José Lozano – Ignacio Álvarez	GF BBVA BANCOMER
3º	César Vidal – Julio Montiel	BANCO AZTECA

BIENVENI

SHF
SOCIEDAD HIPOTECARIA FEDERAL

JOOLA

CATEGORÍA "SÉNIOR" VARONIL

LUGAR	PARTICIPANTE	INSTITUCIÓN
1º	Miguel Santibáñez – Roberto Rojo	GF BBVA BANCOMER
2º	Gerardo Navarro – Jorge González	GF BANAMEX
3º	Sergio Castillo – Raymundo Montealegre	GF SCOTIABANK

RESULTADOS GENERALES, MIXTOS

CATEGORÍA "A"

LUGAR	PARTICIPANTE	INSTITUCIÓN
1º	Mariana Madrigal – Fabián Espinoza	GF SCOTIABANK
2º	Margarita Salmerón – Salvador Zavala	GF BBVA BANCOMER
3º	María Elena Escalante – Luis Cervantes	BANCO AZTECA

CATEGORÍA "B"

LUGAR	PARTICIPANTE	INSTITUCIÓN
1º	Margarita Parra – Carlos Coronado	BANXICO
2º	Leticia Moreno – Ignacio Álvarez	GF BBVA BANCOMER
3º	Claudia de la Rosa – José Lozano	GF BBVA BANCOMER

CUADRO DE MEDALLAS

LUGAR	INSTITUCIÓN	ORO	PLATA	BRONCE	TOTAL
1°	GF SCOTIABANK	5	1	2	8
2°	GF BBVA BANCOMER	4	6	6	16
3°	BANCO DE MÉXICO	4	2	2	8
4°	SHF	2	4	1	7
5°	BANCO AZTECA	1	-	5	6
6°	CECOBAN	1	-	-	1
7°	GF BANAMEX	-	3	-	3
8°	NACIONAL FINANCIERA	-	1	1	2
		17	**17**	**17**	**51**

DONIC

STIGA

STIGA

ABM
BIENVENIDOS

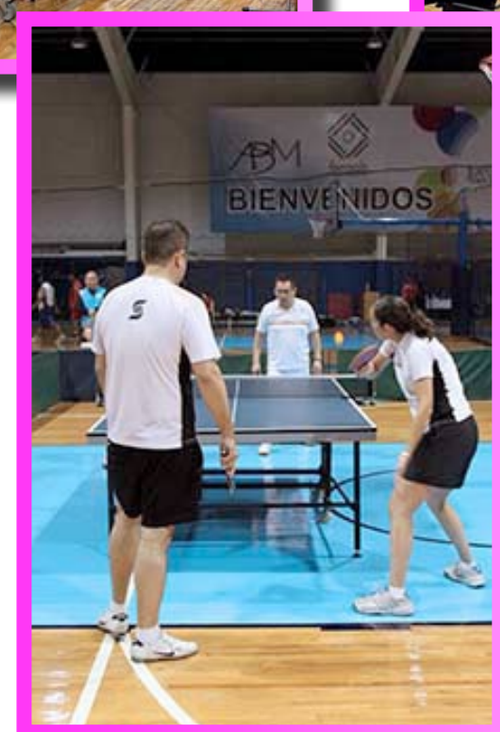
ABM
BIENVENIDOS

2013

STIGA

FEMENIL

LUGAR	INSTITUCIÓN	ORO	PLATA	BRONCE
1º	BANCO DE MÉXICO	2	1	0
2º	GF SCOTIABANK	2	0	0
3º	GF BBVA BANCOMER	1	3	2
4º	SHF	0	1	1
5º	BANCO AZTECA	0	0	1
5º	NACIONAL FINANCIERA	0	0	1
	TOTAL	**5**	**5**	**5**

VARONIL

LUGAR	INSTITUCIÓN	ORO	PLATA	BRONCE
1º	GF BBVA BANCOMER	3	3	4
2º	GF SCOTIABANK	3	1	2
3º	SHF	2	3	0
4º	BANCO DE MÉXICO	2	1	2
5º	CECOBAN	1	0	0
6º	BANCO AZTECA	1	0	4
7º	GF BANAMEX	0	3	0
8º	NACIONAL FINANCIERA	0	1	0
	TOTAL	**12**	**12**	**12**

POR EQUIPOS

POR EQUIPO FEMENIL

LUGAR	EQUIPO
1º	BANCO DE MÉXICO
2º	GF SCOTIABANK
3º	GF BBVA BANCOMER

POR EQUIPO VARONIL

LUGAR	EQUIPO
1º	GF BBVA BANCOMER
2º	GF SCOTIABANK
3º	SHF

BIENVENID

BIENVENIDOS
JOOLA
2
1
3

2
1
3

JUGADORES DESTACADOS

NOMBRE	CATEGORÍA	INSTITUCIÓN
Mariana Madrigal	“A” Femenil	GF SCOTIABANK
Margarita Parra	“B” Femenil	BANXICO
Germán Yáñez	“A” Varonil	BANXICO
Miguel Ferrer	“C” Varonil	CECOBAN
Salvador Zavala	“Junior” Varonil	SHF
Miguel Ángel Santibáñez	“Sénior” Varonil	GF BBVA BANCOMER
Salvador Zavala – Alberto Dávila	“A” Dobles Varonil	SHF
Francisco Otero – Fabián Espinoza	“B” Dobles Varonil	GF SCOTIABANK
Aarón Hernández – Andrés Gutiérrez	“C” Dobles Varonil	GF SCOTIABANK
Miguel Santibáñez – Roberto Rojo	“Sénior” Dobles Varonil	GF BBVA BANCOMER
Mariana Madrigal – Fabián Espinoza	“A” Mixtos	GF SCOTIABANK
Margarita Parra – Carlos Coronado	“B” Mixtos	BANXICO

*Se entregó fistol a cada uno de ellos.

INSTITUCIONES PARTICIPANTES

- BANCO AZTECA
- BANCO DE MÉXICO
- CECOBAN
- COMISIÓN NACIONAL BANCARIA Y DE VALORES
- DEUTSCHE BANK
- GRUPO FINANCIERO BANAMEX
- GRUPO FINANCIERO BBVA BANCOMER
- GRUPO FINANCIERO MULTIVA
- GRUPO FINANCIERO SCOTIABANK
- NACIONAL FINANCIERA
- SOCIEDAD HIPOTECARIA FEDERAL

TOCHO BANDERA

juegos bancarios 2013

COORDINADOR:	RAMÓN AMEZCUA BELTRÁN
LUGAR DE COMPETENCIA:	UNIVERSIDAD ANÁHUAC DEL SUR
INSTITUCIONES PARTICIPANTES:	16
EQUIPOS INSCRITOS:	23
VARONIL:	15
FEMENIL:	8
TOTAL DE COMPETIDORES:	271
HOMBRES:	178
MUJERES:	93

RAMA FEMENIL
PREMIACIÓN

LUGAR	INSTITUCIÓN
1°	GF BANAMEX
2°	GF BBVA BANCOMER
3°	SHF

JUGADORAS DESTACADAS

COMPETIDORA	INSTITUCIÓN	
Lesly García	GF BBVA BANCOMER	25 Touchdowns
Guadalupe Marín	GF BANAMEX	15 Pases de Touchdowns
Karla Salazar	GF BANAMEX	6 Intercepciones
Wendy Hernández	GF BBVA BANCOMER	22 Sacks

Sistema de Competencia: Round Robin, calificando a semifinales los cuatro equipos mejor clasificados, jugando el 1° VS 4° y 2° VS 3°, los ganadores jugaron la final y los perdedores por el tercer lugar.

TABLA DE POSICIONES

LUGAR	INSTITUCIÓN
1°	GF BANAMEX
2°	GF BBVA BANCOMER
3°	SHF
4°	AFORE XXI BANORTE
5°	BANSEFI
6°	GF MULTIVA
7°	BANCO AZTECA
8°	GF INTERACCIONES

juegos bancarios 2013

RAMA VARONIL
PREMIACIÓN

LUGAR	INSTITUCIÓN
1°	GF BANAMEX
2°	GF BBVA BANCOMER
3°	GF INTERACCIONES

JUGADORES DESTACADOS

COMPETIDOR	INSTITUCIÓN	
Israel Olvera	GF BBVA BANCOMER	20 Touchdowns
Roberto Olvera	GF BBVA BANCOMER	33 Pases de Touchdowns
Roberto Olvera	GF BBVA BANCOMER	8 Intercepciones
Julio Ornelas	GF SCOTIABANK	8 Sacks

Sistema de Competencia: Se formaron dos grupos (A y B), el primero y el segundo lugar de cada grupo califican a semifinales, jugando el 1°A VS 2°B y 1B° VS 2A°, los ganadores jugaron la final y los perdedores por el tercer lugar.

TABLA DE POSICIONES

GRUPO A LUGAR	INSTITUCIÓN	GRUPO B LUGAR	INSTITUCIÓN
1°	GF BBVA BANCOMER	1°	GF BANAMEX
2°	BANXICO	2°	GF INTERACCIONES
3°	GF MULTIVA	3°	BANCO AZTECA
4°	BANOBRAS	4°	GF SCOTIABANK
5°	CNBV	5°	NAFIN
6°	CONDUSEF	6°	SHF
7°	DEUTSCHE BANK	7°	IPAB
8°	AFORE XXI BANORTE		

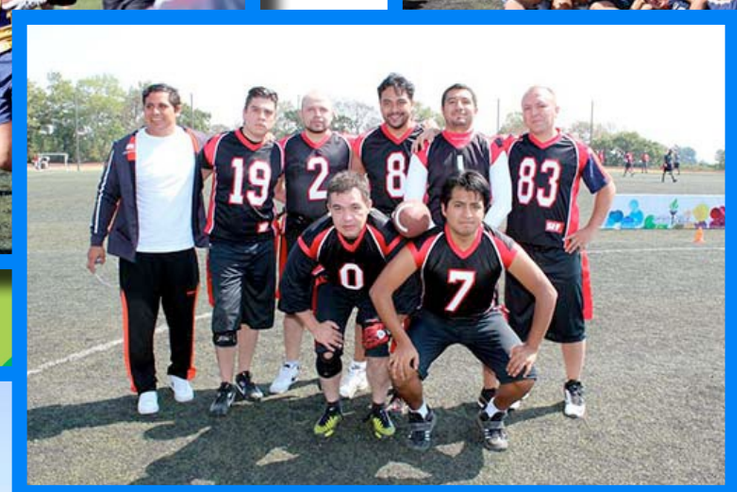

MEDALLERO

LUGAR	INSTITUCIÓN	ORO	PLATA	BRONCE	TOTAL
1°	Gf Banamex	2	0	0	2
2°	Gf Bbva Bancomer	0	2	0	2
3°	Gf Interacciones	0	0	1	1
3°	SHF	0	0	1	1

INSTITUCIONES PARTICIPANTES

- AFORE XXI BANORTE
- BANCO AZTECA
- BANCO DE MÉXICO
- BANCO NACIONAL DE OBRAS Y SERVICIOS PÚBLICOS
- BANCO DEL AHORRO NACIONAL Y SERVICIOS FINANCIEROS
- COMISIÓN NACIONAL BANCARIA Y DE VALORES
- COMISIÓN NACIONAL PARA LA PROTECCIÓN Y DEFENSA DE LOS USUARIOS DE LOS SERVICIOS FINANCIEROS
- DEUTSCHE BANK
- GRUPO FINANCIERO BANAMEX
- GRUPO FINANCIERO BBVA BANCOMER
- GRUPO FINANCIERO INTERACCIONES
- GRUPO FINANCIERO MULTIVA
- GRUPO FINANCIERO SCOTIABANK
- INSTITUTO PARA LA PROTECCIÓN AL AHORRO BANCARIO
- NACIONAL FINANCIERA
- SOCIEDAD HIPOTECARIA FEDERAL

TRIATLÓN

juegos bancarios 2013

COORDINADOR:	ÓSCAR MIRAMONTES
LUGAR DE COMPETENCIA:	LAS ESTACAS
INSTITUCIONES INSCRITAS:	22
TOTAL DE PARTICIPANTES:	150
RAMA FEMENIL:	29
RAMA VARONIL:	121

PREMIACIÓN
RAMA FEMENIL

CATEGORÍA 18 A 29 AÑOS

Récord: 01:29.26 2012 Margarita Nayeli Piscil García - GF BANORTE IXE

LUGAR	NOMBRE	INSTITUCIÓN	TIEMPO
1º	Margarita Nayeli Piscil García	GF BANORTE IXE	01:26:23* N.R.

CATEGORÍA 30 A 34 AÑOS

Récord: 01:23.15 2012 Mónica Elizabeth Cornejo - BANCO AZTECA

LUGAR	NOMBRE	INSTITUCIÓN	TIEMPO
1º	Mónica Elizabeth Cornejo	BANCO AZTECA	01:14:16* N.R.
2º	Karla Janet Torres Benítez	GF INTERACCIONES	01:23:54
3º	Cibeles García Hernández	GF BBVA BANCOMER	01:24:07

CATEGORÍA 35 A 39 AÑOS

Récord: 01:28.05 2012 Erika Vázquez Cerrillo - GF SCOTIABANK

LUGAR	NOMBRE	INSTITUCIÓN	TIEMPO
1º	Erika Vázquez Cerrillo	GF SCOTIABANK	01:24:33* N.R.
2º	Alma Adriana González Velasco	GF BBVA BANCOMER	01:25:59
3º	Cristina Berra Deli	CONDUSEF	01:26:44

CATEGORÍA 40 A 49 AÑOS

Récord: 01:20.50 2012 Nori Yasodhara Gallegos – GF BBVA BANCOMER

LUGAR	NOMBRE	INSTITUCIÓN	TIEMPO
1º	María del Rosario Fajardo Valdivia	GF BBVA BANCOMER	01:15:15* N.R.
2º	María del Carmen López Martín	GF BBVA BANCOMER	01:21:39
3º	Elsa Gabriela Rueda Balderas	BANCO AZTECA	01:25:00

PREMIACIÓN
RAMA VARONIL

CATEGORÍA 18 A 29 AÑOS

Récord: 01:12.16 2012 Sebastián Quintero – DEUTSCHE BANK

LUGAR	NOMBRE	INSTITUCIÓN	TIEMPO
1º	Francisco Antonio Guzmán Tello	GF BBVA BANCOMER	01:15:25
2º	Carlos Alberto Ortiz Quevedo	GF HSBC MÉXICO	01:16:43
3º	José Armando Zamudio Barrera	GF HSBC MÉXICO	01:19:00

CATEGORÍA 30 A 34 AÑOS

Récord: 01:11.00 2012 Alfonso Camacho Bustillo - GF BANAMEX

LUGAR	NOMBRE	INSTITUCIÓN	TIEMPO
1º	Hugo Alberto Morales Ortiz	GF BBVA BANCOMER	01:11:15
2º	José Juan Medina del Campo	GF BANAMEX	01:12:44
3º	Miguel Ángel Aguilar Uribe	BANCO SANTANDER	01:13:34

CATEGORÍA 35 A 39 AÑOS

Récord: 01:13.21 2012 Daniel Ruiz Márquez - GF BANAMEX

LUGAR	NOMBRE	INSTITUCIÓN	TIEMPO
1º	Francisco Javier Saldaña Martínez	BANCO AZTECA	01:10:17* N.R.
2º	Julián Pablo Varela Medina	GF HSBC MÉXICO	01:13:11
3º	Daniel Arturo Ruiz Márquez	GF BANAMEX	01:13:40

CATEGORÍA 40 A 44 AÑOS

Récord: 01:12.50 2012 Juan Orozco Waters - GF HSBC MÉXICO

LUGAR	NOMBRE	INSTITUCIÓN	TIEMPO
1º	Efraín Antonio Campos Nieto	BANCO AZTECA	01:12:51
2º	Rodrigo Barrera Vivanco	GF BBVA BANCOMER	01:13:07
3º	Juan Alfonso Orozco Waters	GF HSBC MÉXICO	01:13:11

META
XLVIII

LVIII JUEGOS BANCARIOS
DEPORTIVOS Y CULTURALES

CATEGORÍA 45 A 49 AÑOS

Récord: 01:20.00 2012 Héctor Carrera Rivapalacio - GF BBVA BANCOMER

LUGAR	NOMBRE	INSTITUCIÓN	TIEMPO
1º	Héctor Javier Carrera Rivapalacio	GF BBVA BANCOMER	01:16:03* N.R.
2º	Guillermo Reyes Keymolen	GF SCOTIABANK	01:18:29
3º	Carlos Cobb Chew	NACIONAL FINANCIERA	01:19:02

CATEGORÍA 50 Y MAYORES

Récord: 01:18.10 2012 Rosendo Millán Illescas - GF BANAMEX

LUGAR	NOMBRE	INSTITUCIÓN	TIEMPO
1º	Rosendo Alberto Millán Illescas	GF BANAMEX	01:16:16* N.R.
2º	Benito Francisco Coello	CNBV	01:16:25
3º	Abraham Dionisio García Ortega	GF BBVA BANCOMER	01:18:39

MEDALLERO

FEMENIL

LUGAR	INSTITUCIÓN	ORO	PLATA	BRONCE
1º	GF BBVA BANCOMER	1	2	1
2º	BANCO AZTECA	1	0	1
3º	GF SCOTIABANK	1	0	0
4º	GF BANORTE IXE	1	0	0
5º	GF INTERACCIONES	0	1	0
6º	CONDUSEF	0	0	1
	TOTAL	**4**	**3**	**3**

VARONIL

LUGAR	INSTITUCIÓN	ORO	PLATA	BRONCE
1º	GF BBVA BANCOMER	3	1	1
2º	BANCO AZTECA	2	0	0
3º	GF BANAMEX	1	1	1
4º	GF HSBC MEXICO	0	2	2
5º	GF SCOTIABANK	0	1	0
6º	CNBV	0	1	0
7º	BANCO SANTANDER	0	0	1
8º	NACIONAL FINANCIERA	0	0	1
	TOTAL	**6**	**6**	**6**

META
META
META
META
META

POR EQUIPO FEMENIL

LUGAR	INSTITUCIÓN
1º	GF BBVA BANCOMER
2º	BANCO AZTECA
3º	GF SCOTIABANK

POR EQUIPO VARONIL

LUGAR	INSTITUCIÓN
1º	GF BBVA BANCOMER
2º	BANCO AZTECA
3º	GF BANAMEX

MEDALLERO GENERAL

LUGAR	INSTITUCIÓN	ORO	PLATA	BRONCE	TOTAL
1°	GF BBVA BANCOMER	4	3	2	9
2°	BANCO AZTECA	3	0	1	4
3°	GF BANAMEX	1	1	1	3
4°	GF SCOTIABANK	1	1	0	2
5°	GF BANORTE IXE	1	0	0	1
6°	GF HSBC MÉXICO	0	2	2	4
7°	CNBV	0	1	0	1
7°	GF INTERACCIONES	0	1	0	1
9°	BANCO SANTANDER	0	0	1	1
9°	CONDUSEF	0	0	1	1
9°	NACIONAL FINANCIERA	0	0	1	1
	TOTAL	**10**	**9**	**9**	**28**

INSTITUCIONES PARTICIPANTES

- BANCO AZTECA
- BANCO DE MÉXICO
- BANCO MÓNEX
- BANCO NACIONAL DE COMERCIO EXTERIOR
- BANCO SANTANDER
- BANK OF AMERICA
- COMISIÓN NACIONAL BANCARIA Y DE VALORES
- COMISIÓN NACIONAL PARA LA PROTECCIÓN Y DEFENSA DE LOS USUARIOS DE LOS SERVICIOS FINANCIEROS
- COMPARTAMOS BANCO
- DEUSTSCHE BANK MÉXICO
- FINANCIERA RURAL
- GRUPO FINANCIERO BANAMEX
- GRUPO FINANCIERO BANORTE IXE
- GRUPO FINANCIERO BBVA BANCOMER
- GRUPO FINANCIERO HSBC MÉXICO
- GRUPO FINANCIERO INTERACCIONES
- GRUPO FINANCIERO MULTIVA
- GRUPO FINANCIERO SCOTIABANK
- INSTITUTO DEL FONDO NACIONAL PARA EL CONSUMO DE LOS TRABAJADORES
- NACIONAL FINANCIERA
- RC CORPORATIVO
- SECRETARÍA DE HACIENDA Y CRÉDITO PÚBLICO

VOLEIBOL

juegos bancarios 2013

COORDINADOR:	RAMÓN SOTELO VILLALOBOS
LUGAR DE COMPETENCIA:	CENTRO DEPORTIVO COYOACÁN
TOTAL DE INSTITUCIONES:	24
TOTAL DE EQUIPOS:	48
EQUIPOS VARONILES:	23
EQUIPOS FEMENILES:	25
TOTAL DE COMPETIDORES:	557
MUJERES:	265
HOMBRES:	292

PREMIACIÓN
RAMA FEMENIL

CATEGORÍA "PREMIER"

LUGAR	**EQUIPO**
1°	BANJÉRCITO
2°	GF BANAMEX
3°	GF BBVA BANCOMER

JUGADORA DESTACADA: Martha Paola Estrada Santana BANJÉRCITO

Sistema de Competencia: La fase eliminatoria se jugó bajo el sistema de Round Robin, en un solo grupo de competencia. Clasificaron a semifinales los cuatro primeros lugares del grupo. En la siguiente etapa de semifinales se enfrentaron 1° VS 4° y 2° VS 3°, de donde quedaron definidas las finales para jugarse como sigue: ganadores de las semifinales por 1° y 2° lugar y perdedores de éstas por 3° y 4°.

CLASIFICACIÓN FINAL

LUGAR	**INSTITUCIÓN**
1°	BANJÉRCITO
2°	GF BANAMEX
3°	GF BBVA BANCOMER
4°	INTERBANCO
5°	SHCP
6°	BANCO SANTANDER
7°	METLIFE MÉXICO SERVICIOS
	BANCO AZTECA, (BAJA DEL TORNEO POR INFRINGIR EL REGLAMENTO)

DESCIENDE A LA CATEGORÍA "A": METLIFE MÉXICO SERVICIOS

CATEGORÍA "A"

LUGAR	**EQUIPO**
1°	GF MULTIVA
2°	GF BBVA BANCOMER
3°	BANCO DE MÉXICO

JUGADORA DESTACADA: Sarahí Yadira Leyva Rangel GF MULTIVA

Sistema de Competencia: La fase eliminatoria se jugó bajo el sistema de Round Robin, en un solo grupo de competencia. Clasificaron a semifinales los cuatro primeros lugares del grupo. En la siguiente etapa de semifinales se enfrentaron 1° VS 4° y 2° VS 3°, de donde quedaron definidas las finales para jugarse como sigue: ganadores de las semifinales por 1° y 2° lugar y perdedores de éstas por 3° y 4°.

juegos bancarios 2013
CIBanco

CIBanco

CLASIFICACIÓN FINAL

LUGAR	INSTITUCIÓN
1°	GF MULTIVA
2°	GF BBVA BANCOMER
3°	BANCO DE MÉXICO
4°	BANSEFI
5°	INFONACOT
6°	BANOBRAS
7°	GNP
8°	SHF

ASCIENDE A LA CATEGORÍA "PREMIER": GF MULTIVA
DESCIENDE A LA CATEGORÍA "B": SOCIEDAD HIPOTECARIA FEDERAL

CATEGORÍA "B"

LUGAR	EQUIPO
1°	GF SCOTIABANK
2°	CIBANCO
3°	CNBV

JUGADORA DESTACADA: Ana Luz Santos Arellano GF SCOTIABANK

Sistema de Competencia: La fase eliminatoria se jugó bajo el sistema de Round Robin, en un solo grupo de competencia. Clasificaron a semifinales los cuatro primeros lugares del grupo. En la siguiente etapa de semifinales se enfrentaron 1° VS 4° y 2° VS 3°, de donde quedaron definidas las finales para jugarse como sigue: ganadores de las semifinales por 1° y 2° lugar y perdedores de éstas por 3° y 4°.

CLASIFICACIÓN FINAL

LUGAR	INSTITUCIÓN
1°	GF SCOTIABANK
2°	CIBANCO
3°	CNBV
4°	GF BANORTE IXE
5°	BANCO AZTECA
6°	GF BANAMEX
7°	NACIONAL FINANCIERA
8°	CONDUSEF
9°	FINANCIERA RURAL

ASCIENDE A LA CATEGORÍA "A": GF SCOTIABANK

ABM
fenasib
BIENVENIDOS
jueGos bancarios 2013

jueGos bancarios 2013

PREMIACIÓN
RAMA VARONIL

CATEGORÍA "PREMIER"

LUGAR	**EQUIPO**
1°	BANJÉRCITO
2°	GF BBVA BANCOMER
3°	GF BANAMEX

JUGADOR DESTACADO: Marco Antonio Granados Garnica BANJÉRCITO

Sistema de Competencia: La fase eliminatoria se jugó bajo el sistema de Round Robin, en un solo grupo de competencia. Clasificaron a semifinales los cuatro primeros lugares del grupo. En la siguiente etapa de semifinales se enfrentaron 1° VS 4° y 2° VS 3°, de donde quedaron definidas las finales para jugarse como sigue: ganadores de las semifinales por 1° y 2° lugar y perdedores de éstas por 3° y 4°.

CLASIFICACIÓN FINAL

LUGAR	**INSTITUCIÓN**
1°	BANJÉRCITO
2°	GF BBVA BANCOMER
3°	GF BANAMEX
4°	GF BANORTE IXE
5°	GNP
6°	GF MULTIVA
7°	GF HSBC MÉXICO
8°	BANCO AZTECA

DESCIENDE A LA CATEGORÍA "A": BANCO AZTECA

CATEGORÍA "A"

LUGAR	**EQUIPO**
1°	SHCP
2°	GF BANAMEX
3°	BANCO AZTECA

JUGADOR DESTACADO: Marco Antonio Aguilar Ruiz SHCP

Sistema de Competencia: La fase eliminatoria se jugó bajo el sistema de Round Robin, en un solo grupo de competencia. Clasificaron a semifinales los cuatro primeros lugares del grupo. En la siguiente etapa de semifinales se enfrentaron 1° VS 4° y 2° VS 3°, de donde quedaron definidas las finales para jugarse como sigue: ganadores de las semifinales por 1° y 2° lugar y perdedores de éstas por 3° y 4°.

CIBanco

ABM
fenasib
jueGos bancarios 2013

jueGos bancarios 2013

jueGos bancarios 2013

jueGos bancarios 2013

ABM
jueGos bancarios 2013

CLASIFICACIÓN FINAL

LUGAR	INSTITUCIÓN
1°	SHCP
2°	GF BANAMEX
3°	BANCO AZTECA
4°	BANSEFI
5°	BANOBRAS
6°	BANCO DE MÉXICO
7°	INFONACOT

ASCIENDE A LA CATEGORÍA "PREMIER": SHCP
DESCIENDE A LA CATEGORÍA "B": INFONACOT

CATEGORÍA "B"

LUGAR	EQUIPO
1°	GF BBVA BANCOMER
2°	NACIONAL FINANCIERA
3°	BANK OF AMERICA

JUGADOR DESTACADO: Víctor Enrique Pacheco Tapia GF BBVA BANCOMER

Sistema de Competencia: La fase eliminatoria se jugó bajo el sistema de Round Robin, en un solo grupo de competencia. Clasificaron a semifinales los cuatro primeros lugares del grupo. En la siguiente etapa de semifinales se enfrentaron 1° VS 4° y 2° VS 3°, de donde quedaron definidas las finales para jugarse como sigue: ganadores de las semifinales por 1° y 2° lugar y perdedores de estas por 3° y 4°.

CLASIFICACIÓN FINAL

LUGAR	INSTITUCIÓN
1°	GF BBVA BANCOMER
2°	NACIONAL FINANCIERA
3°	BANK OF AMERICA
4°	CNBV
5°	CONDUSEF
6°	METLIFE MÉXICO SERVICIOS
7°	SHF

ASCIENDE A LA CATEGORÍA "A": GF BBVA BANCOMER

ABM
fenasib
BIENVENIDOS
Juegos 2013

Juegos bancarios 2013

MEDALLA AL MÉRITO DEPORTIVO

NOMBRE	INSTITUCIÓN	PARTICIPA EN JUEGOS BANCARIOS DESDE HACE
Sergio Arturo Pérez Mimiaga	BANOBRAS	39 años

CUERPO DE ÁRBITROS
Comisión de Árbitros de Voleibol del D.F.

INSTITUCIONES PARTICIPANTES

- BANCO AZTECA
- BANCO DEL AHORRO NACIONAL Y SERVICIOS FINANCIEROS
- BANCO NACIONAL DE OBRAS Y SERVICIOS PÚBLICOS
- BANCO NACIONAL DEL EJÉRCITO, FUERZA AÉREA Y ARMADA
- SANTANDER
- BANK OF AMERICA
- COMISIÓN NACIONAL BANCARIA Y DE VALORES
- COMISIÓN NACIONAL PARA LA PROTECCIÓN Y DEFENSA DE LOS USUARIOS DE LOS SERVICIOS FINANCIEROS
- CIBANCO
- FINANCIERA RURAL
- GRUPO FINANCIERO BANAMEX
- GRUPO FINANCIERO BANORTE IXE
- GRUPO FINANCIERO BBVA BANCOMER
- GRUPO FINANCIERO HSBC MÉXICO
- GRUPO FINANCIERO INTERACCIONES
- GRUPO FINANCIERO MULTIVA
- GRUPO FINANCIERO SCOTIABANK
- GRUPO NACIONAL PROVINCIAL
- INSTITUTO DEL FONDO NACIONAL PARA EL CONSUMO DE LOS TRABAJADORES
- INTERBANCO
- METLIFE MÉXICO SERVICIOS
- NACIONAL FINANCIERA
- SECRETARÍA DE HACIENDA Y CRÉDITO PÚBLICO
- SOCIEDAD HIPOTECARIA FEDERAL

Actividades Culturales

BAILE DE SALÓN

juegos bancarios 2013

GÉNERO “MERENGUE”

LUGAR	INSTITUCIÓN	PUNTUACIÓN
1°	GF BBVA Bancomer	153
2°	Bancomext	145
2°	GF Banamex	145
3°	GF HSBC México	142

MEJOR PAREJA:
Karla Saraí Dehesa Pulido y Julio César Román Pedraza — BANCOMEXT

MEJOR VESTUARIO: BANCOMEXT

MEJOR INTERPRETACIÓN: GF HSBC MÉXICO

CORTOMETRAJE

juegos bancarios 2013

LUGAR	NOMBRE	INSTITUCIÓN	TÍTULO	PUNTUACIÓN FINAL
1°	Nayeli del Carmen Mejía Carrillo	Nacional Financiera	Esa luz que nunca se apaga	61
2°	Rodrigo Josafat Torres Valdés	SHF	Un hogar una oportunidad	57
3°	Juan Carlos Arias Sánchez Luis Francisco Capellán Esparza Rocío López Pérez Francisco Alfonso Morquecho Ortiz Andrés Joel David Sosa González	Comisión Nacional Bancaria y de Valores (CNBV)	Un cambio posible	56

CUENTO Y POESÍA

juegos bancarios 2013

CUENTO LUGAR	INSTITUCIÓN	PARTICIPANTE	NOMBRE DE LA OBRA
1°	Financiera Rural	Ruth Ruiz Villalba	El beneficio del olvido

EL BENEFICIO DEL OLVIDO

14 de febrero de 1950, San Juan de Letrán, Ernesto, Cristina y yo, escribiste con letra manuscrita en el reverso de la foto que alguna vez fue blanca y negra y que el tiempo convirtió sepia.

Te veías madura para tener 17. Alta, espigada, blanca, con tu pelo rizado al viento. Tomado de tu mano izquierda iba mi padre luciendo un pequeño pero bien delineado bigote,y en la mano derecha tu hermana Cristina, en ese entonces de 7 años, a medio peinar y con un aire travieso y vivo. Les tomaron la foto de frente, los tres sonreían, iban como caminando hacia el futuro.

No se cómo empezó todo, ni cómo ni cuándo me di cuenta. De pronto un día te quedaste parada en medio de la sala, como ida, mirando la nada, sin ningún gesto, con los brazos colgando como hilachos a tus costados, muda…

- ¿Tú quién eres?- me preguntaste cuando, después de algunos minutos de ausencia te percataste de que estaba junto a ti.
- Soy tu hija, Rosa.
- Yo no tengo hijas. Fueron las últimas palabras que salieron de tu boca.

Cuando llegó la tía Cristina y te preguntó que pasaba medio moviste los labios y sólo salió un sonido que no pude comparar con nada.

A partir de eso empezamos a hablar de ti como un objeto, como algo que cuando se movía molestaba y si lo encontrabas estorbaba;que cuando la gente lo veía, una incomodidad surgía de pronto.

- Oye Rosa, tu mamá ya no me recuerda y está peor que nunca. Ya no habla ni come, solo me agarra las manos y me las aprieta muy fuerte, con ansiedad, pero me da miedo porque las tiene tan huesudas y frías que parecen de muerto.

- ¡Ay Rosa!, ¿Te acuerdas del día que agarró el salero y lo vació en la cazuela? El guisado quedó incomible…Pobre, parecía niña regañada, temblaba sentada en el piso, gimiendo, sin zapatos y con el pelo hecho una maraña;estaba tan enojada que aventé la cazuela al traspatio y ni los perros quisieron comerse la cena, la lengüetearon y dieron la vuelta para echarse sobre el chal que tu mamá había tirado al olvido.

El sábado siguiente, muy temprano, mi tía te llevó con la portera para que te rapara. ¡Te veías tan graciosa! Cuando regresaron y te enseñé en el espejo como habías quedado abriste muy grandes los ojos y estuviste gran rato mirándote hasta que la tía te lo arrebató. Fue Como una venganza ¿no crees mamá?

- Oye, no te lo había dicho Rosa, pero tu mamá ya no me deja ir, llora y dice que tiene miedo; gritando pregunta por qué la trajeron a esta casa, dice que quiere irse a la suya, que quiere ver a tu papá…Otra vez se agarró de la ventana, pero ahora pegó su cabeza contra los vidrios hasta que rompió uno y se le quedó un pedazo clavado en la frente. ¡No sabes que cantidad de sangre! Tuvo que venir la portera… y la muy… me regañó por dejarla sola. ¿Pero qué puedo hacer yo cuando se pone como loca?

- ¿Te acuerdas cuando murió Ernesto, Rosa? Cuando el infarto. Ella ni cuenta se dio; ni porque tu papá no se levantó aunque dieron las tres de la tarde. Cuando llegó el doctor se quedó tan pasmada, tan quieta…Después, cuando pasaba junto a tu papá, junto a su caja, le echaba una mirada de curiosidad. Reía y reía y la gente la miraba y la miraba, cuchicheando no sé qué cosas…

Por eso no te llevamos al panteón mamá; no le diste ni un sollozo,ni un puñado de tierra… Nada, se fue mi papá sin una lágrima tuya, sin tu adiós.

Pero seguro no le importó, eras una carga, por todo te gritaba, manoteaba y pegaba fuerte en la mesa o aventaba lo que le quedaba cerca. Desesperado porque en cualquier descuido te salías con un hato de ropa, una bolsa vieja y un palo a manera de fusil. Tenía que ir tras de ti corriendo por las calles. Una vez saliste, pasaron dos días. Fueron a encontrarte en el basurero del mercado, comiendo una sandía podrida.

Habías olvidado como regresar a tu hogar, a tu forma de vida, a tu familia. Olvidaste nuestros rostros, tus pertenencias, tus motivos y tus razones. Te olvidaste de vivir.

Cuando se fue la tía Cristina todo se oscureció. Se fue cansada de limpiar tus excrementos, tus fluidos y tus vómitos, de oler la miseria de tu cuerpo,de tus rasguños y asqueada de tu fétido aliento.

Ya no eras tú, ya no eras mi madre. Ella se fue el día en que llegó el coraje de no entenderte y la desesperación de no encontrar en tu cara tu mirada y tu sonrisa.

Empecé a tenerte miedo.Como podías salir debajo de la cama, podías esconderte atrás del ropero o quedarte parada en un rincón viendo la pared, horas y horas; sentía horror cuando aparecías y desaparecías de la casa. Entrabas en el closet y salías por no sé dónde. Te confundías con las paredes, con las cortinas, con las sombras, y de pronto te tenía frente a mí…

Como hoy, más fría que nunca, más blanca que nunca, más blanca que la almohada que puse sobre tu cabeza, que la sabana con la que envuelvo tu cuerpo, que la cal con la que cubriré tus restos en el hoyo del traspatio, junto al chal que un día tiraste al olvido.

Olvido de lo bueno y de lo malo, de lo falso y lo verdadero, de lo que hiciste y de lo que no debiste hacer. Ese hermoso beneficio llamado olvido.

CUENTO LUGAR	INSTITUCIÓN	PARTICIPANTE	NOMBRE DE LA OBRA
2°	Procesar	Guillermo Badillo Bartolo	La muerte de Quetzalcóatl

LA MUERTE DE QUETZALCOATL

Mientras el mar se muestra embravecido y embiste en la playa como perro ahuyentando al intruso, la comitiva compuesta de ocho hombres y una mujer se dispuso a tomar descanso del sofocante sol de Abril y del extenuante viaje. Era un grupo de personas de Oaxaca que acompañaban a Benito Pablo en un viaje de trabajo. Entre los jacales de madera y palma del poblado se filtraba la hermosa vista del mar del Golfo. Era inevitable dejarse cautivar del olor húmedo de la brisa marina y más aún del verde esmeralda de las aguas. A unos cuantos kilómetros les esperaba la antigua Villa Rica de la Veracruz.
Benito Pablo se separó del grupo caminando hacia el follaje cercano a la playa. En su andar llegó hasta un sendero que serpenteando se perdía entre los matorrales cercanos. Él, optó por buscar la sombra de una palmera, y ya bajo la misma decidió sentarse pensando descansar y con posibilidades de vista hacia lo que parecía infinito, pasando desapercibido al bullicio del poblado cercano, contento de poder aislarse. Se sentó en la arena mientras respiraba aliviado, echó una última mirada hacia el mar y después abrió el libro que llevaba en sus manos decidido a revisar algún tema de interés.
Apenas empezaba a concentrarse en la lectura cuando escucho gritos de algún arriero que seguramente azuzaba a sus bestias, entre el vocerío destacaban los de un niño que gritaba más por diversión que por arrear a los animales. Cada vez se escuchaban más cerca los animados gritos del joven, hasta que apareció como expulsado por el monte. Distraído ya de la lectura, se dispuso a observar al joven que empuñando un machete lo blandía en el aire trazando figuras mientras imaginaba un combate con algún oponente poderoso.
Al acercarse pudo ver que se trataba de un mozuelo de escasos diez o doce años de edad. El joven le miró con curiosidad mientras le dirigía una sonrisa y un movimiento de cabeza a manera de saludo, Benito le respondió sonriendo mientras levantaba la mano saludándole también.

Sin importarle ser observado continuó el combate imaginario mientras seguía avanzando hacia la orilla del mar, ansioso por tocar con los pies descalzos el agua fresca, y sin duda con la intención de zambullirse también. Después de dejar el machete clavado en la blanda arena se metió hasta las rodillas y se refresco la cara y los brazos. Después salió del agua y se dirigió hacia donde Benito Pablo le observaba tratando de volver a la lectura. Era inevitable entablar la conversación.
El hombre le pregunto al muchacho como se llamaba y de donde venia - me llamo Rafael Platón - le dijo, al tiempo que se descubría la cabeza del sombrero de palma y secaba con la mano el agua mezclada con el sudor de la frente.
Complacido con la respuesta, acotó la misma diciéndole que tenia nombre de filósofo. Divertido el muchacho sonrió mientras pensaba que lo único filoso que él conocía era el machete con el que hacía figuras imaginarias en el aire y, con esa reflexión decidió continuar la conversación con el hombre bajo la palmera.
El chico le contó que había hecho el viaje a lomo de burro y caballo desde la hacienda donde vivía, señalando al norte con el dedo índice, y que había pasado por la antigua ciudad abandonada del dios Quetzalcóatl.
Me conto mi abuelo que por ese mar se fue un día el dios Quetzalcóatl en su balsa de madera y que por el mismo ha de regresar para proteger a la raza indígena. Según la leyenda es un hombre blanco y barbado. Benito Pablo escuchó atento al muchacho mientras pensaba en los años de sumisión de aquella su raza, que aun esperaban y seguramente continuarían haciéndolo durante mucho tiempo a que llegara de algún lugar quien la salve del opresor y les reivindique en aquella su tierra.
Cuando el chiquillo le preguntó qué hacía en aquel lugar, trato de explicarle que parte de su trabajo era dirimir entre los hombres los conflictos surgidos entre ellos para determinar las causas justas y las injustas, velando el cumplimiento de las leyes. Ante la respuesta y azorado, mitad por no haber entendido y la otra mitad por el buen decir del desconocido aquel, el inquieto chamaco solo atinaba a abrir la boca en señal de asombro. Entendiendo aquella situación Benito Pablo optó por

reír también mientras facilitaba la explicación. En la defensa de un derecho se argumentan siempre dos verdades, y quien juzga debe atender siempre a la verdad única, aquella que respeta el derecho ajeno en aras de la justicia y la paz.
Toda persona tiene derecho a que se le respete en su libertad, la vida y su patrimonio, sus bienes. Por ejemplo, si alguien tratara de quitarte tu casa o tu caballo, tú tienes derecho a reclamar que se respeten, y de ese modo viviremos en paz. ¿Has comprendido? Rafael Platón asintió con un movimiento de cabeza mientras miraba hacia el suelo, reflexivo y guardando en la memoria aquellas palabras.
En esos momentos se escucharon gritos llamando al muchacho, seguramente era el padre para que le ayudase en los trabajos de bajar las mercancías que vendían y cuidar a las mulas y caballos. Se hace tarde, ya me tengo que ir dijo el niño, mientras se despedía de prisa, mañana seguiremos el viaje.

Se despidieron y Benito Pablo le deseó suerte y le instó a guardar siempre una conducta correcta, porque así te rodearas de amigos y vivirás en paz, le dijo. No lo olvides.
Este encuentro marcó la vida de Rafael Platón quien jamás olvido las palabras de aquel desconocido.
Pasado el tiempo, aquel joven optó por la milicia, convirtiéndose en un gallardo militar de caballería. Dada su brillante carrera, pronto fue nombrado Coronel. Debido a la situación que atravesaba en esos momentos la nación mexicana, le toco combatir a invasores extranjeros.
El destino quiso que fuera enviado a combatir al ejército invasor de la tierra mexicana, donde lucho durante semanas enteras acompañado de campesinos y soldados que, dejaron sus tierras y propiedades para defenderlas del enemigo, peleando con fiereza y al mando de generales muy valientes.
Siempre se destaco por ser un hombre valiente, honesto y probo, pero sobre todo por su humanismo.

Tuvo presente en todo momento que muchos de sus compañeros de batalla jamás volverían al hogar, dejando tras de sí lagrimas de las viudas, de los hijos, o de los padres mismos.
Una vez cumplida la misión en la sierra de Puebla, se dirigió hacia el bajío a seguir peleando la batalla final contra el invasor extranjero.
Nuevamente y tras muchas muertes y penurias se logro triunfar sobre los extranjeros. Esta vez fueron apresados los principales que encabezaron el movimiento imperialista.
Por la necesidad de hacerles un juicio justo conforme a las leyes, Rafael Platón fue designado para encabezar el supremo consejo de guerra que los juzgaría.
Siendo Benito Pablo presidente del país, y destacado hombre de leyes, justo e indomable, era de esperarse que se les juzgara adecuadamente y se les aplicara la ley en todo su rigor. Esta señalaba que uno por invadir la tierra injustamente y los otros por traicionar a la patria, todos deberían ser condenados a la pena capital. Rafael consideraba en sus adentros que ya eran suficientes muertes y sangre derramada, por lo que en aquel momento se dirigió al Presidente de la República increpándole esa decisión. Benito Pablo, habiendo padecido también las penurias de la persecución y la muerte de tantos hombres, le señaló que, todos tendrían un juicio justo, incluidos los abogados para su defensa.
El coronel insistió ante el Primer Magistrado diciéndole que siempre ha tenido presente que el derecho más sagrado de un hombre es la vida misma, acaso si les respetamos la de ellos ¿no será una manera de lograr la paz según tus propias enseñanzas? ¿No bastaría el destierro advertidos de no volver?
Como amigo te permito que me expreses tus dudas, pero tienes un deber como militar, tenemos un deber como hijos de esta tierra y lo estamos cumpliendo. Aprecio el humanismo de tu sugerencia pero, si tomáramos la decisión del indulto para salvar a tres hombres, esto causaría otros cientos de muertes porque volverían.
La decisión no es mía sino de los integrantes del consejo de guerra y, tenemos establecidas las sanciones en las leyes que aplicaremos.
Fueron días y noches sin descanso, sin poder dormir, pensando en la decisión más justa, la más correcta para los desdichados aquellos. No es lo mismo matar a un hombre en combate que pararlo frente al paredón de fusilamiento, es la primera vez que le tocaba cumplir con una ejecución. El peso de aquella responsabilidad y el resultado, sin duda, tendría consecuencias en su vida y la de su país.
Se celebro el Juicio, se formularon las acusaciones y se escucho a la defensa. Concluido este, en su sentencia breve, el coronel además de señalar la ley en que se fundaba únicamente escribió: los condeno a la pena de muerte.
Aquella mañana, gloriosa para la patria, se convirtió en la más triste de la vida del coronel y que recordaría como el momento que por amor a la tierra de sus padres y hermanos condenarían a morir a un hombre indefenso ahora, en una ignota tierra pero que, obedeciendo la ley y siguiendo la sabia enseñanza de Benito Pablo, serviría como desaliento a las ambiciones de los enemigos de la patria y de nuestra raza.
La confusión le atormentó y le mantuvo pensativo hasta que el estruendo de fusiles y el muy conocido olor a pólvora le anunciaron que había terminado todo. A unos pasos de ahí yacían los cuerpos de aquellos que tanto daño sembraron en el nombre de la ambición.
Después de ordenar levantar los cuerpos y entregarlos a la familia que los reclamara, Rafael Platón se dirigió al cuartel militar y, mientras avanzaba recordó la leyenda contada por el abuelo; por un momento pensó si aquel hombre rubio y barbado no sería el mismísimo Quetzalcóatl muerto por el interés de los hombres.
Ante tal ocurrencia sonrió con tristeza mientras tomaba papel y el tintero para escribir el informe a sus superiores. Se ha cumplido la ley.

Por: Guillermo Badillo Bartolo.

CUENTO LUGAR	INSTITUCIÓN	PARTICIPANTE	NOMBRE DE LA OBRA
3°	Banobras	Sylvia M. Benitez Dávalos	Un gallo y una carta al cielo

UN GALLO Y UNA CARTA DEL CIELO

Por Santo y seña

La tropa reunida alrededor del general guardaba un silencio apremiante. El maestro Apolinar, de pie junto al jefe, se acomodó las gafas, aclaró la garganta y leyó con voz fuerte y clara:

A los Jefes del Ejército Libertador del sitio de la ciudad de México. Presente.

Al Ciudadano General Genovevo de la O en su Campamento en Tacubaya.

Este Cuartel General dispone que los Jefes que tengan mando de fuerza y que se hallen en la linia de fuego del sitio de la ciudad de México, deben prepararse inmediatamente, a efecto de que para el día sábado 27 del corriente mes se ataque de una manera formal a la Capital de México, en el concepto de que el fuego se romperá entre cinco y seis de la mañana del día mencionado, debiendo advertir a todos los Jefes con mando de fuerza, que serán sometidos a un consejo de guerra aquellos que no cumplan con esta orden superior. Y lo comunico a Uds. para su inteligencia y debido cumplimiento. Reforma, Libertad, Justicia y Ley. Cuartel General en el Distrito Federal. A 25 de febrero de 1915.

Firma: El General en Jefe Emiliano Zapata

La tropa estalló en vivas a Zapata, a la revolución y al general de la O. Volaron sombreros y rebozos y tronaron balazos.

Genovevo de la O era un general vigoroso, curtido, parco, de nariz ancha y boca grande, bigote tupido y vestido con ropas militares, gran sombrero y pistola al cinto. Llevaba ya varios años en la bola, y por primera vez estaba en la ciudad capital. Miró a sus hombres, alzó los brazos y la voz:

- Sí compañeros, ora sí es la buena, vamos a entrar y a meter al redil a los apretados de la capital, pero eso sí, les recuerdo que al pasar por las zonas ya tomadas por la revolución no debemos hacer disparos, para ahorrarnos… enemistades, pero sobre todo, ¡¡Para cuidar nuestro valioso parque!!! ¡¡Silencio!! ¡¡¡Debemos prepararnos, tenemos dos días!!!
- ¡Viva el general Genovevo de la O! ¡Viva Zapata! ¡Viva la revolución! ¡Viva!

Caída la tarde los preparativos avanzaban. El sol se ocultaba pausadamente. En el patio central del edificio las mujeres cocinaban, algunos hombres alimentaban a los animales o limpiaban sus armas. Varias parejas correteaban jugando por los rincones más alejados de la construcción. Una gran fogata relumbraba intermitentemente haciendo bailar sombras sobre los recios rostros. Poco a poco todos buscaban un lugar junto al fuego para descansar.

El general tomaba café con sus lugartenientes cuando se oyeron voces al interior del edificio y se acercó corriendo Adelita.

- ¡Qué escándalo es ése jijos!
- Pos con la novedá mi general que había un catrín escondido en uno de esos campanarios del techo, y quería sacar unas armas descolgándose hacia el patio de atrás, dijo Adelita.

El general continúa comiendo y bebiendo sin voltear a verla:

- Québrenselo.
- Un chamaco que lo ayudaba alcanzó a pelarse en una carreta, pero no lo alcanzamos porque se metió a la calzada de la parroquia, que está llena de gente y de pelones formados…y nosotros…
- Québrenselo.

Gallo grita desde el otro extremo del patio, detenido por dos soldados revolucionarios:

- ¡¡No son armas, general, es equipo científico, yo soy astrónomo, y estoy tratando de hacer una Carta del Cielo!!

El general voltea y levanta una ceja sonriendo, intrigado: - ¡A ver, tráiganselo pa'ca!

Se arma gran alboroto entre la tropa, que se reúne alrededor de la fogata y presencia la conversación. Gallo habla y jadea atropelladamente:

- General, lo que trato de sacar de aquí… son sólo piezas pequeñas de un telescopio. Mi compañero llevaba unas placas fotográficas en la carreta. Mire, yo soy astrónomo y me quedé solo desde que cerraron este edificio. Me quedé para seguir trabajando en un proyecto que debe seguir y… y… para proteger este material que es invaluable, muchas personas han trabajado por años para…
- A ver, a ver, a ver, barájemela más despacio, así que… ¿Es usté qué?
- Astrónomo, general, astrónomo… y sí, le contaba que estamos tratando, junto con otros científicos de otras partes… estamos tratando de hacer una Carta del Cielo…

La tropa ríe y el general se acomoda en el tronco que le sirve de silla.

- Ah qué catrín tan jocoso qué caray, y de qué se supone que le va usté a escribir a Dios a las alturas en esa carta, mi amigo, por cierto, ¿Cómo se llama usté?
- Gallo, general, Joaquín Gallo. Soy el encargado provisional de este observatorio, porque este lugar es el Observatorio Astronómico Nacional… y la Carta del Cielo es más bien un

mapa, un mapa de todo el cielo que podemos ver desde la tierra, pero visto a través de telescopios colocados en varias partes del mundo…
- Así que un Gallo que quiere hacer un mapa… ¿Y como pa qué, si se puede saber? El cielo es un lugar a donde no se puede ir vivo, ¿no es cierto, mi gallo astrónomo?
- Con la ciencia mi general, tenemos las herramientas para intentarlo, y si no podemos llegar, al menos sabremos por qué. El primer paso es averiguar cómo es y hasta dónde podemos conocerlo…
- Además, esa carta o mapa que dice, mostrará sólo lo que pueden ver usté y sus amigos con su aparato ese ¿no? Y, ¿Cómo sabe si eso es todo lo que hay allá en el infinito?
- No lo sabemos, general… Eso es verdad…
- ¡Mucha plática, mi culto amigo! ¿No le parece que tenemos suficientes asuntos por arreglar aquí como para ponernos a ver qué pasa allá arriba? Aquí mis compañeros y yo estamos más interesados en saber qué van a tragar nuestros hijos y en qué tierras van a poder trabajar… La verdá más pelona, que no entiendo cómo es que pudiendo estar con su familia y su gente, se quedó aquí solito a cuidar ese cacharro…
- Es que el cielo es fascinante, si usted lo viera… ¿Quiere ver las estrellas con el telescopio, general? Puedo mostrarle a Saturno, con sus anillos…
- No, no, no, muchas gracias, eso sólo me gustaría si se pudiera divisar el futuro… Además le repito que tenemos mucho qué hacer antes de que amanezca. Como ha de suponer, es usté mi prisionero, trabaja para el gobierno y nosotros no queremos tener nada que ver con autoridades… Lo voy a dejar en su opservatorio hasta que nos lárguemos de aquí. Aproveche el tiempo y empaque su chiva esa para que la suerte decida qué será de su famosa carta. Pero usté ya no sale vivo de este lugar.
Hace un ademán para que se lleven al prisionero y vuelve el rostro hacia el fuego, pensativo.
En la cúpula sur, ya entrada la noche, Adelita acerca lentamente su ojo a la mirilla; se espanta con lo que ve, y retrocede el rostro. Luego sonríe y vuelve a ver, sigue riendo, pero se tapa la boca con el rebozo. Gallo guía su mano y acomoda su rostro para que pueda observar mejor.
El telescopio está en buen estado gracias al esmerado cuidado de Gallo en estos meses. Es un hermoso instrumento adquirido en 1889 por el gobierno de Porfirio Díaz, cuando el almirante Amédée Ernest Mouchez, director del Observatorio de París, invitó a científicos mexicanos a colaborar con el proyecto mundial de cartografiar el cielo. El compromiso era capturar imágenes de estrellas desde magnitud 11, más luminosas; hasta 14, menos luminosas, cubriendo una área comprendida entre -10 y -16 grados de declinación (coordenadas de medición de posiciones Norte-Sur), reuniendo un total de mil 260 placas. El reporte de los resultados debía contener las medidas cartesianas, las constantes necesarias para su transformación en medidas celestes, el tiempo de exposición de cada placa, el estado atmosférico, la fecha y las condiciones de visibilidad. Él a sus 27 años había quedado como encargado del proyecto en estos tiempos de turbulencia.
Aurelio, el soldado encargado de vigilar al prisionero, espera su turno a un lado, se frota las manos y aprieta los labios, mientras observa la puerta entreabierta que da a la escalera de acceso. Una docena de soldaderas y soldados ya están haciendo fila para entrar y se dan codazos al pie de la escalera para intentar subir. Aurelio, ya nervioso, se asoma y les hace además de callarse, llevando el índice a los labios.
De pronto, de la abertura de la cúpula se asoma Tobías, el ayudante de Gallo, y de un salto se sitúa junto a su querido maestro:
-Nada más lo dejo solo y mire lo que organiza…dice sonriendo y señalando la fila de paisanos que espera su turno para observar por el telescopio.
Gallo sube los hombros, sonríe y se ruboriza. Enseguida se pone serio.
-Me ejecutarán al amanecer mi amigo, no puedes quedarte porque tendrías la misma suerte. Por favor avisa a mi familia y en cuanto puedas, debes venir por el resto del equipo. Estas personas se van mañana, las batallas van a ser en la ciudad, pero las luchas deben terminar algún día…
Tobías lo mira fijamente, lo toma de los hombros y lo lleva aparte.
-Yo no me voy sin usted mi Don Gallo, mire, podemos convencer a ésta gente de que lo dejen huir, no son tan diferentes a mí, ni a usted. ¡Qué más les da que usted se quede o se vaya!
-En eso llevas razón Tobías...
En ese momento, llega otra soldadera agitada, corriendo:
-Llegaron nuevas órdenes de Zapata, la entrada a la ciudad se retrasa, por lo menos una semana, debemos volver de inmediato a reunirnos con él… Don Gallo, aproveche el relajo, ¡Váyase! Nosotros encerramos su aparato.
Adelita lo toma de las manos y lo mira a los ojos. Él agradece con una sonrisa.
Tobías le da indicaciones a Aurelio para tapar el telescopio y desatornilla la mirilla para llevarla con él. Toma a Gallo del saco, y lo empuja para salir por la cúpula.
-¡Vámonos!
Dos sombras se deslizan trabajosamente por la cornisa del techo hacia el extremo sur del edificio. El general está dando órdenes en el patio y alcanza a ver que saltan hacia la barda lateral. Las sigue con la vista hasta que las siluetas desaparecen en un instante por detrás del horizonte. Está amaneciendo. Las estrellas aún se divisan mientras los primeros rayos del sol rasgan la penumbra. Él las contempla y suspira. Cierra los ojos por un segundo. Se lleva a la boca el puro que tiene en la mano. Da media vuelta y sigue dando órdenes.
*El telescopio Carta del Cielo aún funciona en perfectas condiciones en el Observatorio de Tonanzintla, Puebla y es utilizado para prácticas de jóvenes astrónomos mexicanos y de toda América Latina.

POESÍA LUGAR	INSTITUCIÓN	PARTICIPANTE	NOMBRE DE LA OBRA
1°	GF BBVA Bancomer	Oswin Alfredo Corona García	El amante de Mictlán

EL AMANTE DE MICTLÁN

Te he oído
tu llamado repentino colma mi aire,
especia el viento, encarnado en olores:
chirimías, teponaxtles y caracolas,
exquisito molli no puede ocultar
el aroma a sangre
nacido en la urgencia.

Hubo otros que me llamaron,
no más sinceros, no más vehementes;
paladeo el tenue sabor que remueve
el regusto suave del deseo fundado
de quien sólo piensa en mí;
persigo la traza del sutil efluvio
súbito le pierdo, ha sido el copal,
resina estridente perfumando el rito.
Tu voz ya me guía, es débil susurro,
tu aliento delata un tórax hendido.

En lo alto del templo percibo tu vaho,
apuro mi paso como urgida amante,
mis pies de jade sobre el albo estuco
en la roja senda que emana de ti.
Huelo el cabello, piel y carne,
de tus negros ojos escapa tu alma,
tus manos se obstinan buscando la vida,
tu cálido pecho hurgado que fue
obsequió el latido al golpe obsidiano,
preludio inmediato del rapto final.

2
Tonatiuh devora su ofrenda preciosa,
tu extravío me mira, sin mover los labios
exhalas, no escucho, te huelo
y el tálamo-piedra que tiñe tu sangre
saluda a mi tacto con húmedo aroma.

En el arrebato del bálsamo eterno
poseo tu cuerpo, me impregno en tu ser,
desde tus entrañas siento la caída,
ya los macehualli desgarran tu carne,
quieren el valor, anhelan la fuerza
de tus brazos y piernas.

El tzompantli reclama tu cráneo guerrero.
Han hecho un espacio en la sarta
donde honres mejor a los dioses.

El ritual concluye, saciada vuelvo a mi tiniebla
rumiando el gusto que dejó conmigo tu hálito
aquel.

Teófilo Pedrera (Oswin Corona)

POESÍA

LUGAR	INSTITUCIÓN	PARTICIPANTE	NOMBRE DE LA OBRA
2°	Scotiabank	Rodrigo de J. Villaseñor Roldán	Retractación

RETRACTACIÓN
Qwerty

Tanto viene el cántaro, tanto las manos vaporosas,
las olas antes rotas, las estrellas.
Tantas veces caen tus labios,
la sombra y leña, el coral a solas.
La banqueta donde nos sentamos
el sol a puestas, a la deriva.

Viene lo que vendrá sin estar aún.
El agua de cilantro. La sal a penas.
Tantas veces tus manos, que no son las mismas
que hacen todo de la nada, de nuevo, inventan el silabario,
recrean las palabras desde el agua.

El mirlo, el cabello escurrido,
la humedad que pega las semillas,
la canción de nuestro baile último.

Y la embriaguez condicionada, el río revuelto,
las ganas que se escapan cuando reposas la mirada
al transcurrir el día. Cada tanto.

Llegas tarde pero llegas.
Tomas una gota de nieve, un pedazo
de Cielo en otro cielo.

Tu voz es canto, resplandor de lo sencillo.
Pozo de arroz, taza de río,
poción dedal, toalla matutina, noches espirales.

Invocas la ráfaga y el silencio.
Cantas tras bambalinas.
Llegas bailando y descalza,
con cargas de hojas secas te marchas.

Leva anclas. Deja que las corrientes
recorran tu talle, el pasado, las cuentas amargas.
Ven a la superficie sin escafandra,
respírame al paso.

Con temor y todo. Entera.
Sumérgete en mi aire.

No me retracto.

POESÍA LUGAR	INSTITUCIÓN	PARTICIPANTE	NOMBRE DE LA OBRA
3°	Banxico	Nayeli V. Villalpando Fernández	Aguamarina

AGUAMARINA

Dime, ¿cómo sosegar tu viento?,
¿cómo sobrevivir la ventisca?;
cuando a mis murallas vuestro aliento,
las azota y desmorona en trizas.

Desentierras tumbas del pasado,
mis acorazadas pesadillas,
aquellas que cubren el ocaso
y se desvanecen con la vida.

De lo profundo, sólo el reflejo,
arena embarcando con neblina.
Agitando olas sobre el desvelo
de sueños viajando a la deriva.

Y con tu tormenta se revelan
los vestigios de aguas cristalinas;
aquellas que dejaron su estela
en la quietud de playas salinas.

En el horizonte venidero
desciendes espuma, polvo, brisa;
arrojándote hacia los desiertos
de mis más acallados enigmas.

Así, todo lo descubres, todo,
vendaval, azul-aguamarina.
Tu presencia guarda los escombros
de mi olvidado castillo en ruinas.

Pero, ¿por qué irrumpes el silencio?
¿Por qué convocas acometidas?
Si ya estaba el mar en calma, céfiro,
cediendo a las antiguas heridas.

Acaso piensas: batir fantasmas,
escuchar lamentos, sinfonías;
abordar buques, torres sitiadas,
anhelando aquella luz platina.

¡Basta!, ya no excaves, por favor
¡Entiende! ¿Qué no ves?, ya no erijas.
Ya todo, todo se ha derrumbado
con la tempestad de tu venida.

Antares.
Mayo 2013.

DANZA FOLKLÓRICA

juegos bancarios 2013

CHIHUAHUA "POLKA"

LUGAR	INSTITUCIÓN	PUNTUACIÓN
1°	BANCO AZTECA	50
2°	SANTANDER	44
3°	SCOTIABANK	43

MEJORES BAILARINES	INSTITUCIÓN
Naly Estela Acosta Viana	
Abenamar Albores Cruz	BANCOMEXT
Juan Gabriel Rodríguez Mercado	
Carol Ivet Jiménez López	HSBC MÉXICO
Zyanya Martínez Alvarado	
Miguel Ángel Ramírez Rosas	BANCO DE MÉXICO
Natalia Manríquez Escalera	
Josué Pérez Reyes	BBVA BANCOMER
Mariana Morales Hurtado	
Ángel Francisco Macías Sánchez	SCOTIABANK
Elsa Mónica González Cardoso	
Alfredo San Luis Reséndiz	SANTANDER
Patricia Lamar Díaz	
Nicolás Enrique Cervantes Piliado	SAE
Leticia Martínez Cruz	
Sánchez Monroy Juan Alfredo	INTERBANCO
Braulio Rivera Pérez	
María Daniela Montoya Rodríguez	BANCO AZTECA

Diploma a:
Diploma a:

Diploma a:

Diploma a:

Diploma a:
Diploma a:

Diploma a:
Diploma a:

Diploma a:

FOTOGRAFÍA Y PINTURA

juegos bancarios 2013

BLANCO Y NEGRO
PRODUCTO

LUGAR	INSTITUCIÓN	NOMBRE PARTICIPANTE	NOMBRE DE LA OBRA
1°	GF HSBC México	Roxana Aguilar Orozco	Descansando en domingo.
2°	Banco Azteca	Luis Monroy Osornio	Evian
3°	Banco Azteca	Favio Hernández Hernández	Las bohemias

COLOR PRODUCTO LUGAR	INSTITUCIÓN	NOMBRE PARTICIPANTE	NOMBRE DE LA OBRA
1°	GF HSBC México	Larisa Itzel Sánchez Benítez	Explosión naranja
1°	Metlife México	Ma. Auxiliadora Santana Sánchez	Mare Aura
2°	Banco Azteca	Josué Saulés González	Todo terreno
3°	GF HSBC México	Raúl Palacios Rodríguez	100% Naranja natural

BLANCO Y NEGRO
RETRATO

LUGAR	INSTITUCIÓN	NOMBRE PARTICIPANTE	NOMBRE DE LA OBRA
1°	GF HSBC México	César Andreu	Última función
2°	Banco Azteca	Josué Saulés González	Siglos en ascenso
3°	Banco Azteca	José Ángel Vera Félix	Tarde de estética, inocencia y sueños infantiles.

COLOR RETRATO LUGAR	INSTITUCIÓN	NOMBRE PARTICIPANTE	NOMBRE DE LA OBRA
1°	CONDUSEF	José Luis Espinoza Hernández	Cabalgaré por el mundo hasta encontrarte
2°	Banco Azteca	Nancy Concepción López G	Ilhuicatl-Xoxoauhc
2°	HSBC México	Cecilia Ojeda Aguilar	Mi tiempo en ruinas
3°	Nacional Financiera	Gonzalo López Peralta	Dr. X in memoriam

PINTURA EN SUS 6 DIFERENTES TÉCNICAS
TEMA: CUIDADO DEL PLANETA
ACRÍLICO

LUGAR	INSTITUCIÓN	PARTICIPANTE	NOMBRE DE LA OBRA
1°	GF BBVA Bancomer	Alberto Ortiz Ortiz	Todo depende del cristal con que se mire
2°	GF HSBC México	Adriana Martínez Santillán	Limpiando el mar
3°	Banco de México	José Saavedra Badillo	Agua embotellada

ACUARELA

LUGAR	INSTITUCIÓN	PARTICIPANTE	NOMBRE DE LA OBRA
1°	GF BBVA Bancomer	Ma. Dolores Robledo Vargas	Verde interior
2°	GF Banamex	Verónica Tello Figueroa	Progreso tocando fondo
3°	Bancomext	Rosa M. Gurrusquieta Armendáriz	No a la tala de árboles

DIBUJO LUGAR	INSTITUCIÓN	PARTICIPANTE	NOMBRE DE LA OBRA
1°	Banco de México	Ma. Guadalupe Sánchez Alfaro	Protegiendo el mundo
2°	GF HSBC México	Rafael Ramos Pérez	El Atlas
3°	GF BBVA Bancomer	Jesús Enrique Vaca Elizalde	Visión alternativa

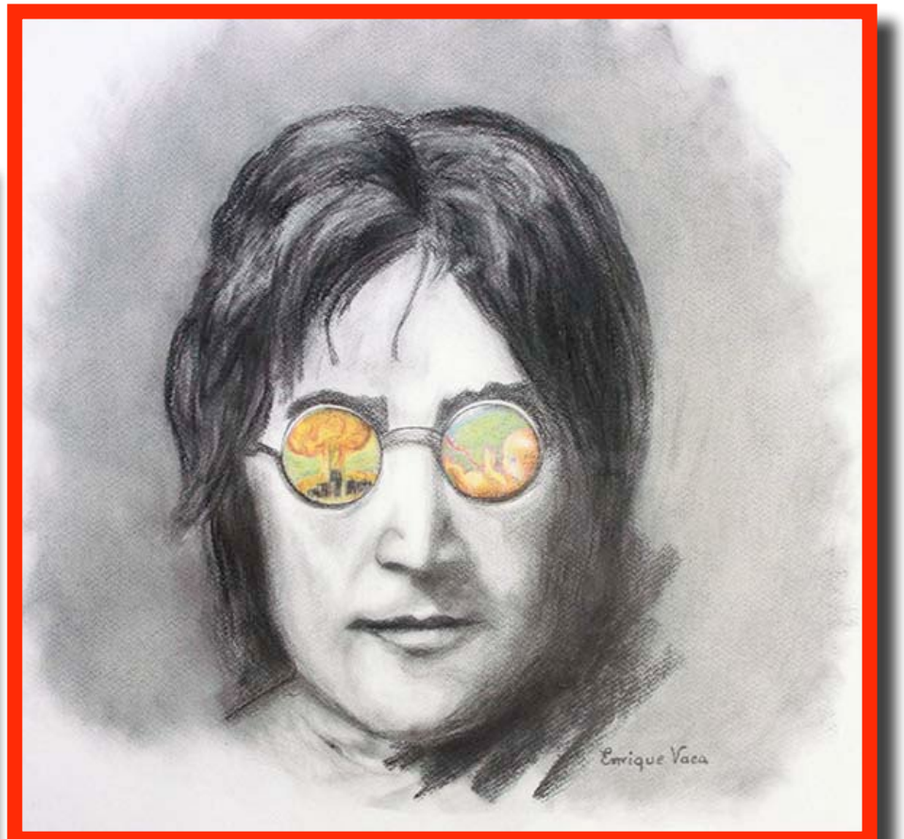

M I X T A

LUGAR	INSTITUCIÓN	PARTICIPANTE	NOMBRE DE LA OBRA
1°	GF Banamex	Ma. del Carmen López Lira	Trash
2°	GF HSBC México	José Luis Corona Gutiérrez	Contemplación
3°	Banco de México	Brenda Julieta Ortega García	Amanecer en la conciencia

ÓLEO LUGAR	INSTITUCIÓN	PARTICIPANTE	NOMBRE DE LA OBRA
1°	GF HSBC México	Miguel Ángel Quiroz Bravo	Sembrando ilusiones
2°	GF BBVA Bancomer	Pedro Zúñiga Vega	Una luz de esperanza
3°	GF Banamex	Mario Javier Zetina Buendía	De nuevo metamorfosis

PASTEL LUGAR	INSTITUCIÓN	PARTICIPANTE	NOMBRE DE LA OBRA
1°	Banco de México	Alexandra Argonza Flores	Ultrasonido
2°	GF BBVA Bancomer	Laura Sosa Cabiedes	Armonía
3°	Banco de México	José Saavedra Badillo	Jaguar

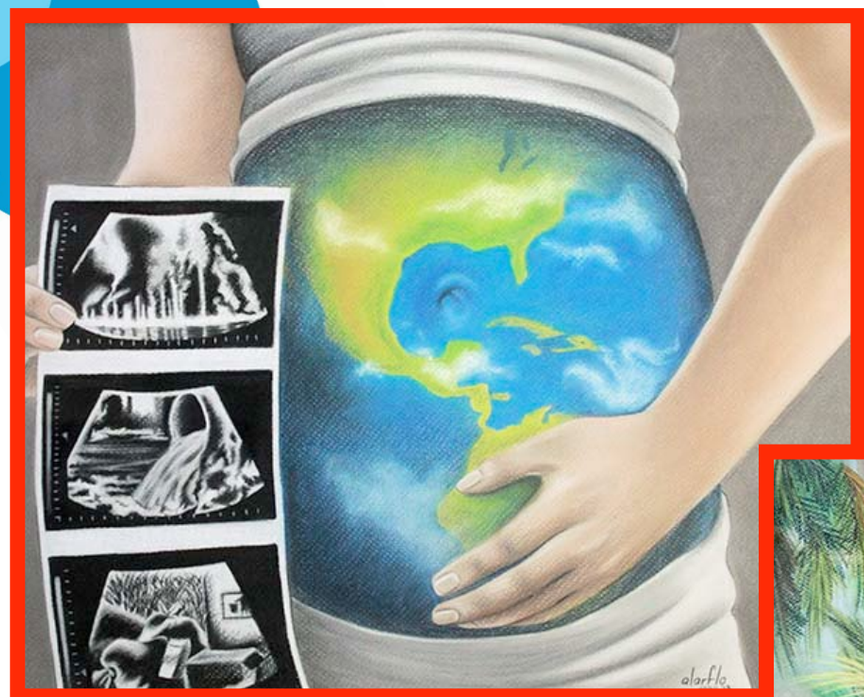

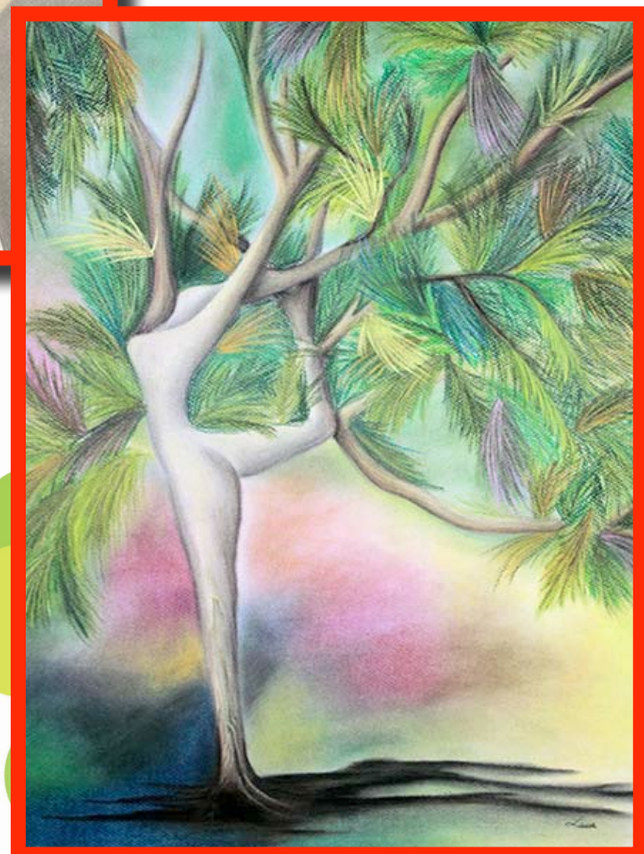

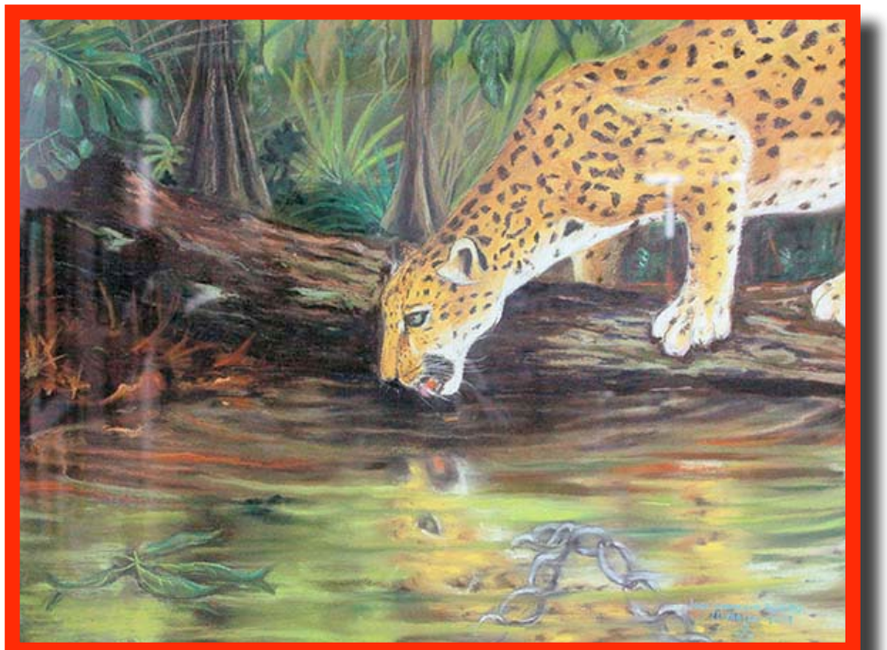

GRUPO MÚSICO VOCAL

juegos bancarios 2013

GRUPOS MÚSICO VOCALES

LUGAR	INTITUCIÓN	PUNTOS
1°	GF BANAMEX	168
2°	GF HSBC, MÉXICO	167
3°	COMPARTAMOS BANCO	159

juegos bancarios 2013
ABM

ORATORIA

juegos bancarios 2013

ORATORIA

"Gran Salón" del Club de Banqueros de México.

TEMA "LIBRE"

LUGAR	INSTITUCIÓN	PARTICIPANTE	PUNTUACIÓN
1°	CNBV	Óscar Gerardo Velázquez Sánchez	8.78
2°	GF BBVA Bancomer	Myriam Beatriz Morales Seba	8.03
3°	CNBV	Jorge Tepale Ríos	7.85

BBVA Bancomer

BANCO DE MÉXICO

juegos bancarios 2013
ABM
fenasib

SOLISTAS

juegos bancarios 2013

SOLISTAS

BALADA FEMENIL

LUGAR	NOMBRE DEL PARTICIPANTE	INTITUCIÓN	PUNTOS
1°	Rebeca Cruz Arriaga	GF Scotiabank	170
2°	Ángeles Bárcena Álvarez	Metlife México	167
3°	Lizbeth Flores Salas	GF HSBC México	163

BALADA VARONIL

LUGAR	NOMBRE DEL PARTICIPANTE	INTITUCIÓN	PUNTOS
1°	Isaac Calvo Baltézar	Bancomext	157
2°	César Jovanny Seriñá Castellanos	GF Interacciones	156
3°	Luis Francisco Galeana	GF BBVA Bancomer	155

RANCHERO FEMENIL

LUGAR	NOMBRE DEL PARTICIPANTE	INTITUCIÓN	PUNTOS
1°	Lizbeth Flores Salas	GF HSBC México	160
2°	Rebeca Cruz Arriaga	GF Scotiabank	155
3°	Liza Daniela Durán Mares	Bancomext	153

RANCHERO VARONIL

LUGAR	NOMBRE DEL PARTICIPANTE	INTITUCIÓN	PUNTOS
1°	Ismael Díaz Cortés	GF Scotiabank	165
2°	Efraín Saracho Heredia	Financiera Rural	159
3°	Alberto de los Santos Ramírez	GF BBVA Bancomer	151

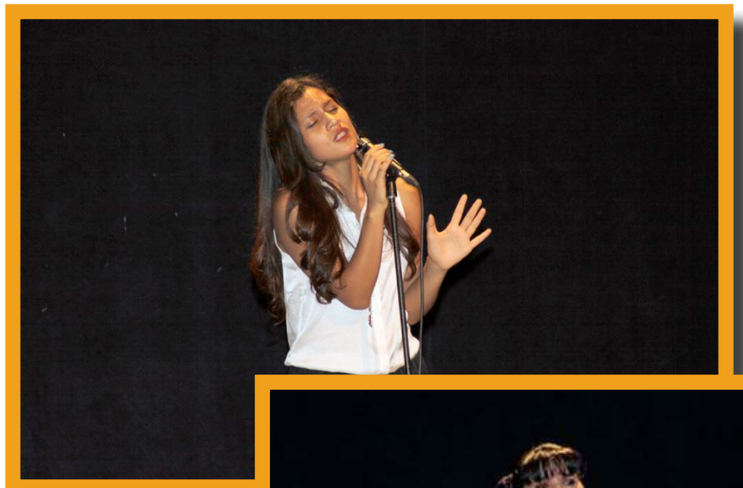

TEATRO

juegos bancarios 2013

TEATRO

"INFANTIL"

LUGAR	INSTITUCIÓN	PUNTUACIÓN
1°	Banco Azteca	377
2°	GF BBVA Bancomer	376
3°	Banco de México	371

MEJOR ACTRIZ	INSTITUCIÓN
Maribel Lugo Huitrón	Banco Azteca

MEJOR ACTOR	INSTITUCIÓN
Julio Ernesto Aranda Tapia	GF BBVA Bancomer

Scotiabank

AZTECA

CLAUSURA ACTIVIDADES CULTURALES

Entrega de Medalla al Mérito Deportivo
Prof. Alfonso Cárdenas Quiroz

juegos bancarios 2013

DEPORTIVOS Y CULTURALES

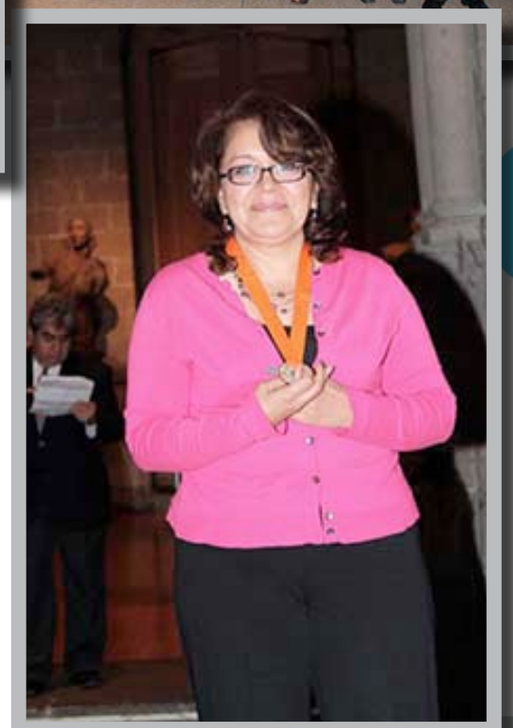

juegos bancarios 2013
ABM
fenasib

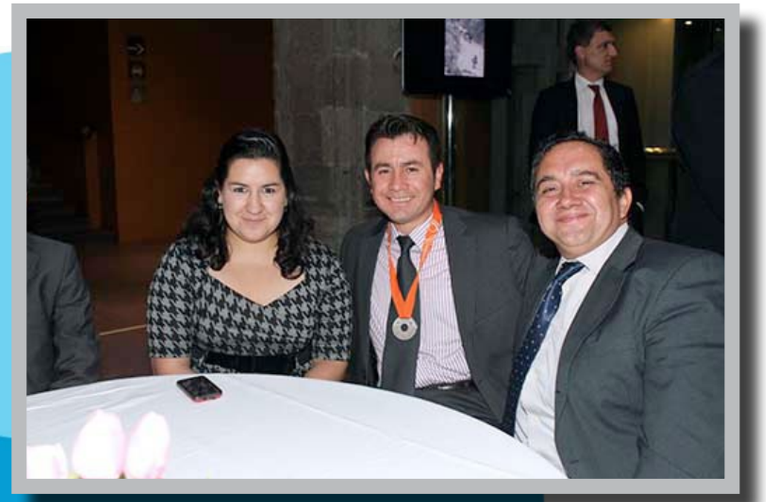

juegos 2013
ABM
fenasib

XLVIII JUEGOS BANCARIOS
XLVIII JUEGOS BANCARIOS

juegos 2013
APM
fenasib

juegos 2013
APM
fenasib

juegos 2013
APM
fenasib

Gracias

fenasib

juegos bancarios 2013

ABM